你眼中的AI 人工智能是什么

在一开始，我们先来看一段视频，钢铁侠&贾维斯，这是钢铁侠中的贾维斯，钢铁侠的大管家，地地道道的一个人工智能机器人



更多一手课程/书籍干货加V：1243759568





从前，我们看钢铁侠只觉得是科幻电影，没想到贾维斯这样的人工智能机器人，已经开始逐渐走进我们的生活了

更多干货加V：1243759568

更多一手课程/书籍干货加V：1243759568

大概是从 去年 AI绘画开始，直到今年过完年，Midjourney、openAI、chatGPT，这些词就在我们身边，不绝于耳

大家都在讨论 chatGPT ，火到什么程度，不管是相关的或者是不相关的公号，纷纷来蹭热点。之前很多讨论都是一种 略带恐慌的视角在讨论，比如，一些工作会不会被AI 替代，会不会有人失业等等



人类从诞生之初 到现在 经历了4次工业革命，并没有因为哪次技术的革新带来失业，反而是带来了更多的就业机会。

我对AI的理解，就像钢铁侠里的贾维斯一样，未来，每个人都可以拥有一个像贾维斯那样的贴心、私人助理。

这次chatGPT的到来，也许是人工智能历史上，第一个真正意义上可以被我们普通人应用的人工智能产品。以前我们可能听过各种智能，比如，大家听的比较多的智能家居，餐厅里的送餐机器人。

更多干货加V：1243759568

更多一手课程/书籍干货加V：1243759568

严格意义上来说，那些都不是智能机器人，那些都是程序员事先写好的程序，机器按照设定好的程序，去执行人的指令而已

而真正的人工智能，是从神经网络（Netural Network）出现之后才开始的，并且神经网络从此成为在人工智能领域中最强大、最有用的方法之一。

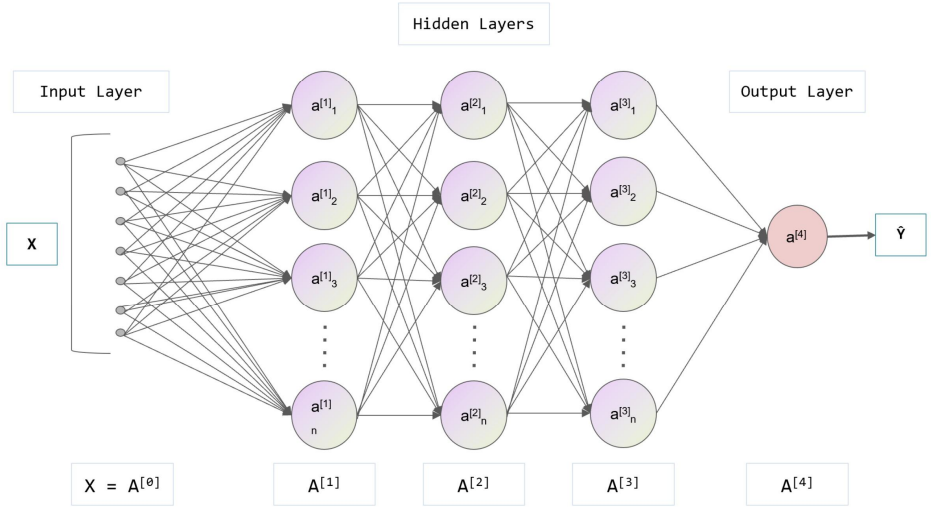

这是神经网络的一张算法示意图，我们不需要了解背后复杂的原理，只需要知道，他能给我们带来真正的智能产品，给我们带来哪些具体的应用，比如，现在车库的车牌号识别系统、汽车自动驾驶，词典翻译，都是基于神经网络的算法

更多干货加V：1243759568

更多一手课程/书籍干货加V：1243759568

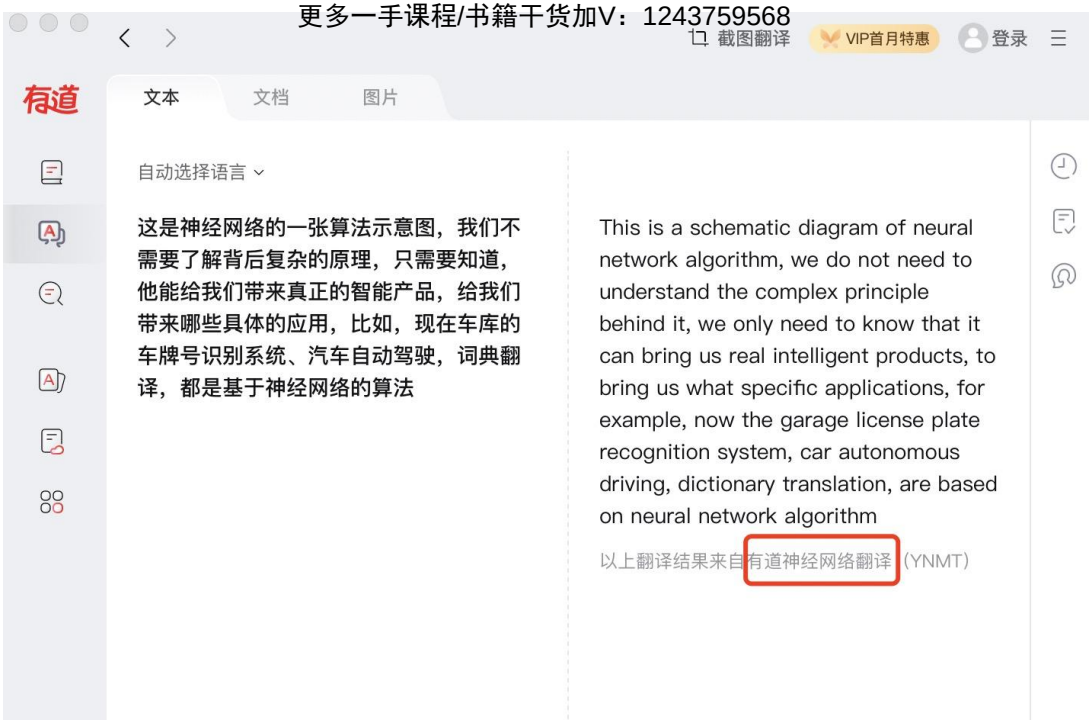

神经网络、深度算法是一种革命性的技术，他让人工智能成为可能

更多干货加V：1243759568

更多一手课程/书籍干货加V：1243759568

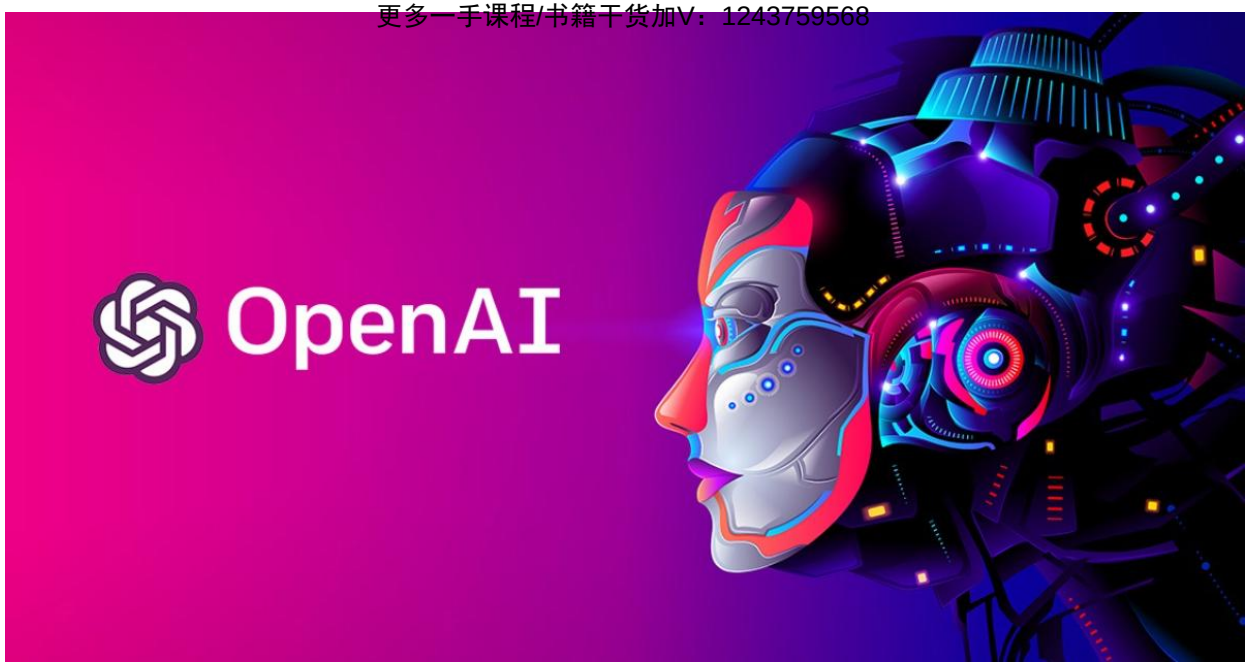

openAI 是一家研究人工智能的实验室，他们研究了各种各样的算法模型，现在比较流行的有 Davinci 、Ada、Babbage 、Curie

那基于这些模型

openAI 做了三款产品，分别是：chatGPT、DALL-E 2、OpenAI Codex

1、chatGPT

更多干货加V：1243759568

更多一手课程/书籍干货加V：1243759568

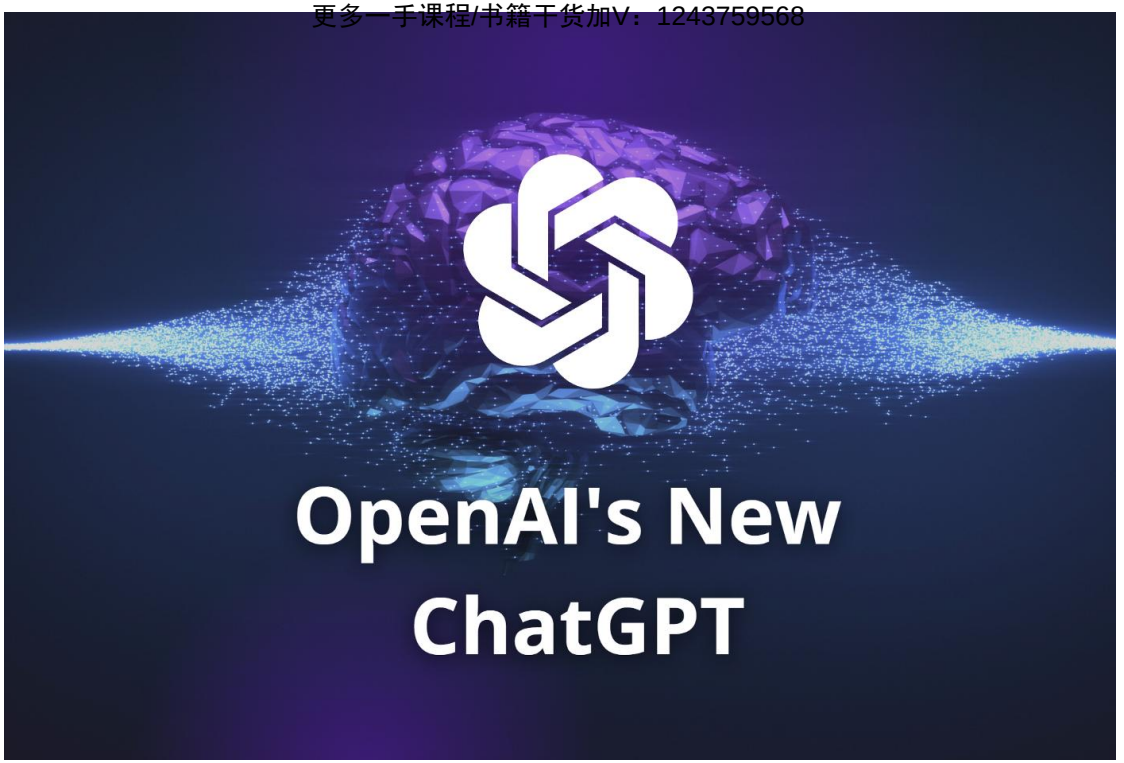

chatGPT 就是目前大家聊的最多的、最熟悉的一款，ChatGPT目前仍以文字方式互动，而除了可以透过人类自然对话方式进行交互，还可以用于相对复杂的语言工作，包括自动文本生成、自动问答、自动摘要等在内的多种任务

ChatGPT可以写出相似于真人程度的文章，并因其在许多知识领域给出详细的回答和清晰的答案而迅速获得关注，证明了从前认为不会被AI取代的知识型工作它也足以胜任，对于金融与白领人力市场的冲击相当大，这也是为什么chatGPT 如此受关注的原因之一

2、DALL-E 2

更多干货加V：1243759568

更多一手课程/书籍干货加V：1243759568



openAI 还有一款产品， DALL-E 2，这个大家，可能比较陌生，不过另一个产品，大家一定不陌生，就是 midjourney

更多干货加V：1243759568

更多一手课程/书籍干货加V：1243759568



是的，没错，就是那个轰动一时的 AI 绘画软件，MidJourney人工智能创作的艺术作品在科罗拉多州博览会上获得一等奖

更多干货加V：1243759568

更多一手课程/书籍干货加V：1243759568

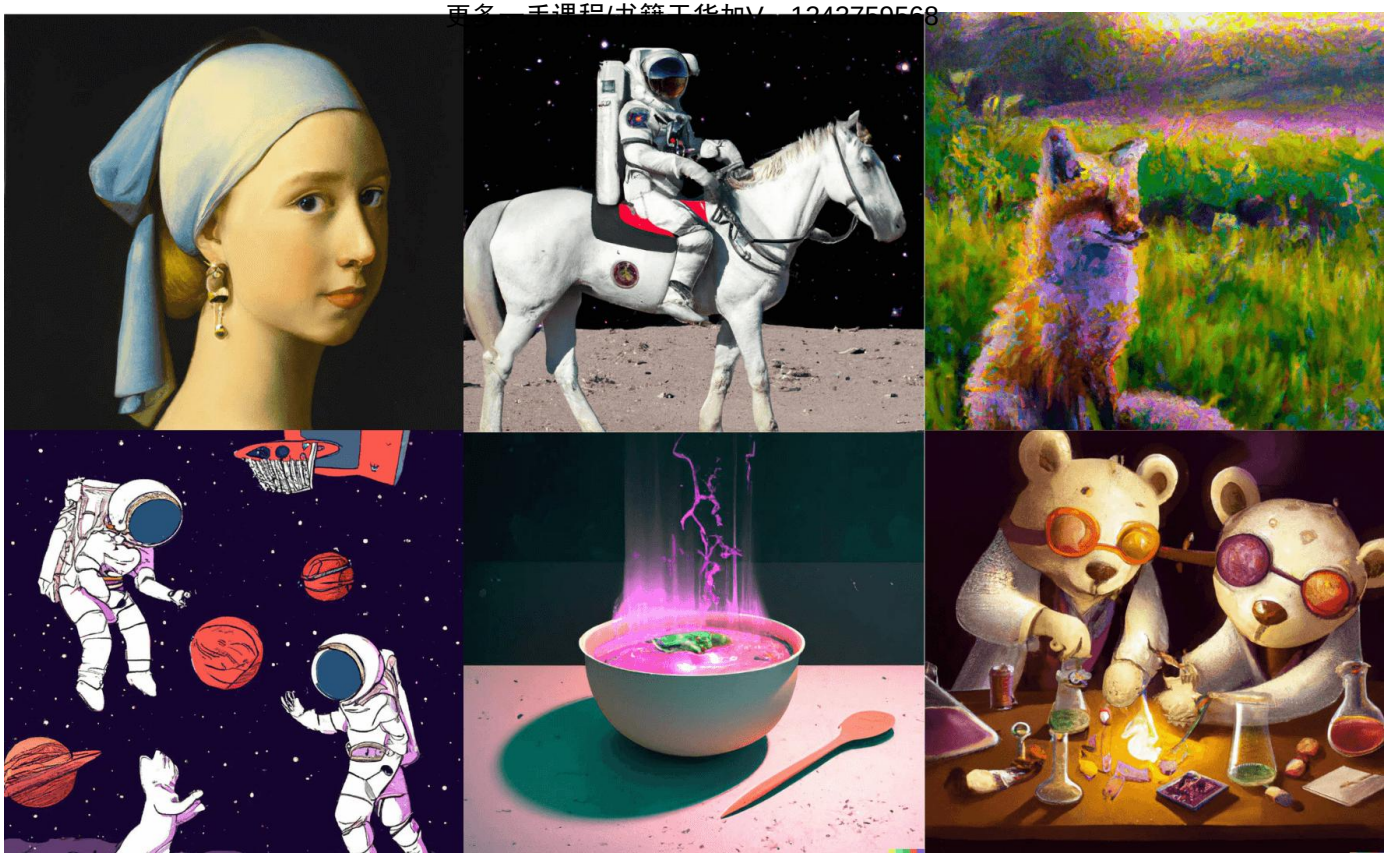

DALL-E 2 是和 Midjourney 差不多的一款AI 绘画产品，类似的AI 绘画 产品还有很多

3、OpenAI Codex

更多干货加V：1243759568

更多一手课程/书籍干货加V：1243759568



openAI 还有一个产品 OpenAI Codex，这是一款 自动编程工具，它不仅可以编程，还能对已有的程序进行调试和修复，这也是让很多程序员恐慌的一个产品，如果，做着10年如一日，没有创造性的 写代码工作，可能被淘汰也是必然的。

好啦，介绍完，openAI 开发的三款产品

chatGPT
DALL-E
OpenAI Codex

打个比方，你可以把

更多干货加V：1243759568

更多一手课程/书籍干货加V：1243759568

chatGPT 理解成语文课代表

DALL-E 美术课代表

OpenAI Codex 就是理科课代表了

那我们今天重点介绍一下 chatGPT，我觉得现在咱们不是讨论为什么要学chatGPT，而是必须得学的问题

我原来，想写一个标题，叫做【如何用chatGPT 提高10倍生产力】，但我今天看到徐宿大佬，在合伙人群里分享，我被惊呆了，来看一下徐宿大佬的原话

更多干货加V：1243759568

更多一手课程/书籍干货加V：1243759568

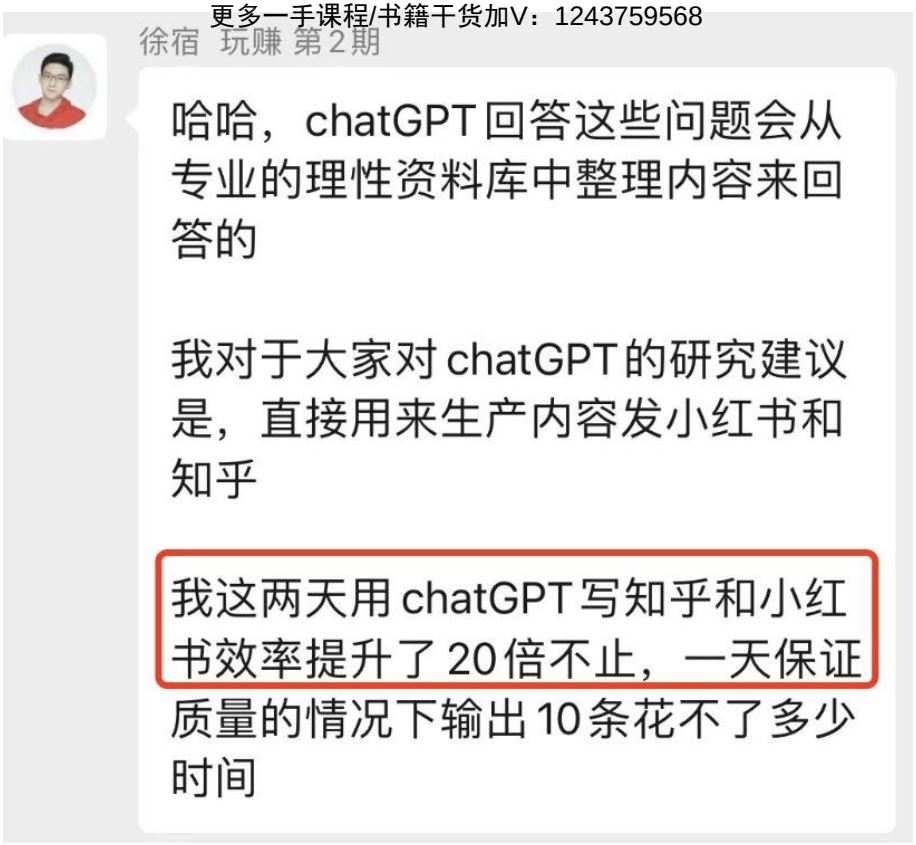

> chatGPT写知乎和小红书效率提升了20倍不止

这是大佬的原话，所以你看，如果你不来学chatGPT ，如何帮助你提高生产力，那就是被吊打，而且是被狠狠吊打

更多干货加V：1243759568

更多一手课程/书籍干货加V：1243759568

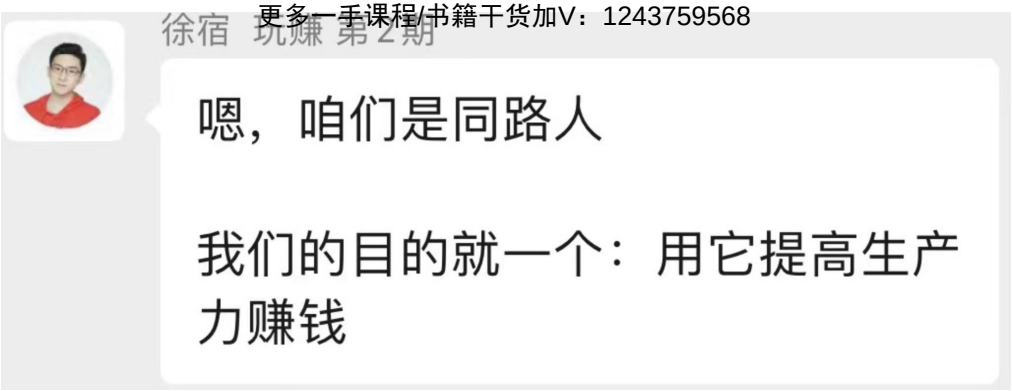

借大佬一句话：

我们的目的就一个：用它提高生产力赚钱

好，那么，我们如何用它提高生产力赚钱呢，也是我们这次行动营课程的主要内容

更多干货加V：1243759568

更多一手课程/书籍干货加V：1243759568



我会从以上几个应用场景，带大家展开讲：

如何 用chatGPT 制作畅销课
如何撰写 爆款视频脚本
如何撰写 爆款文章帮你引流 涨粉
如何制作 畅销电子书 并在线销售
以及 她的一些基础功能，比如 翻译，结合 AI绘画 做设计等等

更多干货加V：1243759568

更多一手课程/书籍干货加V：1243759568

还有 最重要的一个，当有了AI chatGPT之后，国外也出了很多工具检测你的文章是不是AI生成的，那我们在用chatGPT写完之后，如何进行修改，让他更像是真人写的

被动收入从哪里来？当然只有资产才能帮我们创造被动收入，比如，你的房子出租，租金就是你的被动收入，你有优质股票、基金，股票基金分红就是你的被动收入

而在互联网世界，我们创作的内容就是我们的资产，我记得芷蓝曾经说过，未来，咱们不是比谁家有几套房，而是比自己有多少新媒体账号，这些账号远比房子值钱多了，不信，你看那些自媒体圈的大佬，不知道用账号，用内容创作赚回了几套房了

所以，如果，你能借助工具，提升你的创作力，生产力，那么这些内容就能给你带来源源不断的被动收入

下期见

更多干货加V：1243759568