

凤翔泥塑·虎头

义务教育教科书 美术 一年级 下册

湖南美术出版社

ISBN 978-7-5356-5399-4

绿色印刷产品

定价：8.63 元（含课堂练习册）

义务教育教科书

教育部审定 2012

美术

Mei Shu

一年级 下册



湖南美术出版社

微信公众号：电子课本大全

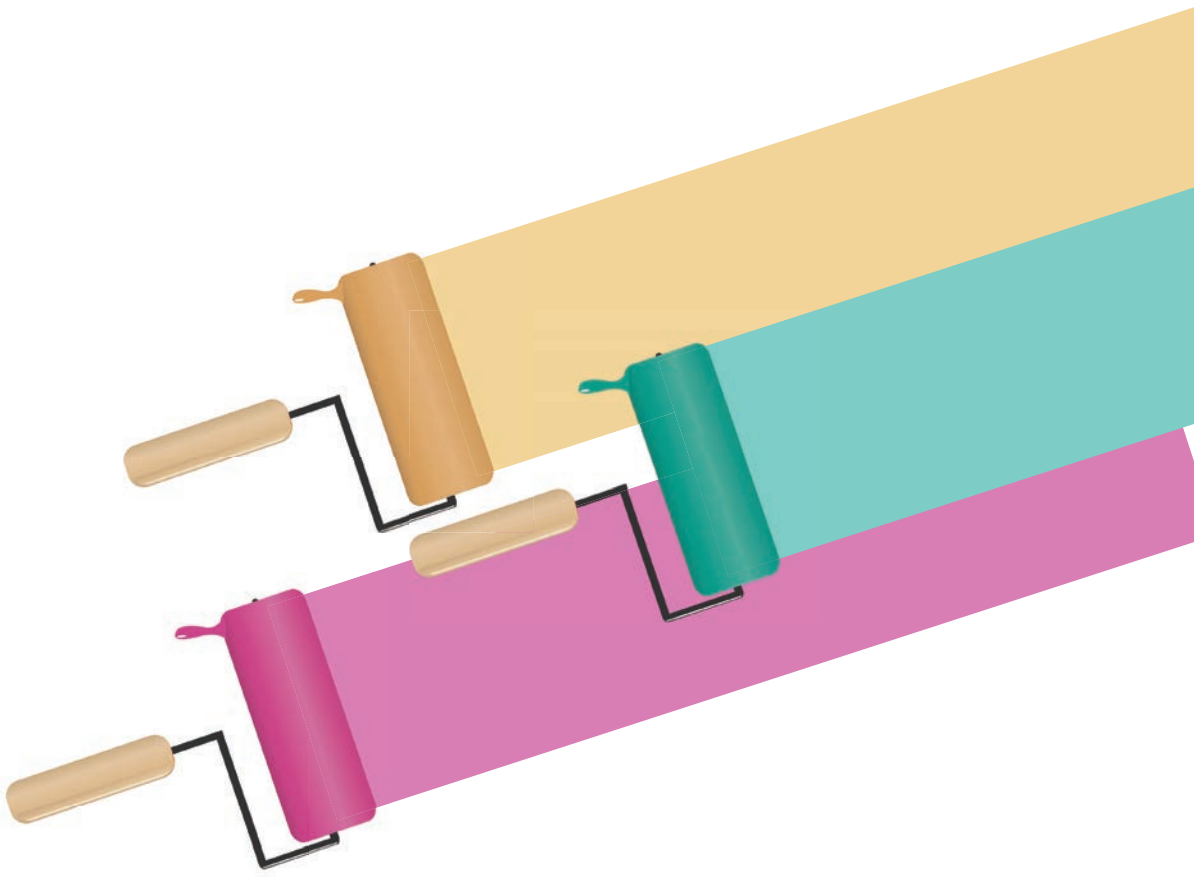

义务教育教科书

美术

一年级
下册

湖南美术出版社

微信公众号：电子课本大全

主　编

徐　冰　　李小山

副主编

宋子正　　黎　丹　　刘勉怡　　陈卫和　　黄　啸　　陈淑霞

本册编写人员

颜湘萍　　文艺芬　　罗　丽　　王　琴　　杨群芳

梁　辉　　彭海鳌　　邓　军　　范　双　　何　娟

夏红专　　张　欣　　彭　敬　　杨立红　　陈以文

郭小红

出版说明

本教材以《中共中央国务院关于深化教育改革，全面推进素质教育的决定》、《国家中长期教育改革和发展规划纲要（2010-2020年）》为指针，依据教育部制定的《义务教育美术课程标准（2011年版）》而编写，是面向全国中小学生进行素质教育的美术课程修订教材。

本教材以促进人的全面发展为出发点，以公民必备的美术知识与技能为基础，注意贴近同学们的学校生活和社会生活，适应同学们的情意和认知要求，强调美术教学过程的情趣性，激发学生的学习兴趣，使之在感受、体验和探究的过程中，掌握学习方法，提高审美感受和创新能力，奠定终身学习的基础。

本教材的编写，得到了中央美术学院、首都师范大学、广州美术学院、湖南省教科院、长沙市教科院以及部分美术教师的大力支持和帮助，在此向他们表示衷心的感谢！

微信公众号：电子课本大全

目录

xiǎo yǔ shā shā
第 1 课 小雨沙沙 …… 2

ruǎn mián mián de yún
第 2 课 软绵绵的云 …… 4

shǒu xíng tiān huà
第 3 课 手形添画 …… 6

huà zhōng huà
第 4 课 画中画 …… 8

yóu xiǎo biàn dà de huà
第 5 课 由小变大的画 …… 10

xiǎo rén guó
第 6 课 小人国 …… 12

nǐ de jiā wǒ de jiā
第 7 课 你的家 我的家 …… 14

dài shǔ mā ma de kǒu dai
第 8 课 袋鼠妈妈的口袋 … 16

yǒu qù de tà yìn
第 9 课 有趣的拓印 …… 18

tà yìn huā wén zǔ hé huà
第10课 拓印花纹组合画 … 20

jiǎn tiē zǔ pīn xiǎo cūn zhuāng
第11课 剪贴组拼小村庄 … 22

dòng wù chàng gē de mú yàng
第12课 动物唱歌的模样 … 24

cǎi ní lián lián kàn
第13课 彩泥连连看 …… 26

jiǎn duì chèn yú xíng
第14课 剪对称鱼形 …… 28

huì fēi de chì bǎng
第15课 会飞的翅膀 …… 30

biàn sè lóng
第16课 变色龙 …… 32

dì xià wángguó
第17课 地下王国 …… 34

miè huǒ yīng xióng
第18课 灭火英雄 …… 36

gōng jiāo chē shang
第19课 公交车上 …… 38

wǒ ài wǒ jiā
第20课 我爱我家 …… 40

xiǎo shù kuài kuài zhǎng
第21课 小树快快长 …… 42

zhé dà zuǐ ba
第22课 折大嘴巴 …… 44

欣赏·评述　造型·表现

综合·探索　设计·应用



微信公众号：电子课本大全

第1课 小雨沙沙

xiǎo yǔ shā shā

点与线 · 拟人

shā shā shā　shā shā shā　xiǎo yǔ luò zài tián yě li
沙沙沙，沙沙沙，小雨落在田野里，
huār kāi　cǎor zhǎng　chén shuì de dà dì xǐng lái le
花儿开，草儿长，沉睡的大地醒来了！





xiǎo yǔ luò zài tián yě li　huār lè de zhāng zuǐ ba　miáor
小雨落在田野里，花儿乐得张嘴巴，苗儿
lè de xiàng shàng pá
乐得向上爬。

绘画　蔡皋

微信公众号：电子课本大全

yǔ de yàng zi yǒu hěn duō zhǒng bù tóng de huà fǎ
雨的样子有很多种不同的画法。



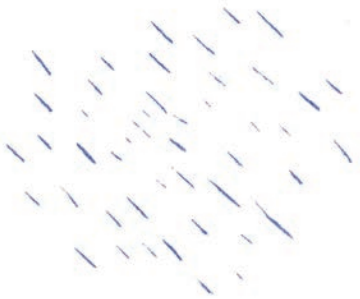

xué sheng zuò pǐn
学生作品

xiǎng xiàng yī xià xiǎo huār xiǎo cǎor
想象一下小花儿、小草儿
hē yǔ shuǐ de yàng zi
喝雨水的样子。





gōu lè wài xíng
勾勒外形



miáo huì biǎo qíng
描绘表情





tiān jiā yán sè
添加颜色

xué xí huó dòng
学习活动

guān chá chūn tiān de xiǎo yǔ zhǎn kāi xiǎng xiàng huà yī huà yǔ zhōng xiǎo cǎor xiǎo huār xiǎo dòng wù de kě ài mú yàng
观察春天的小雨，展开想象，画一画雨中小草儿、小花儿、小动物的可爱模样。

微信公众号：电子课本大全

第2课 软绵绵的云

ruǎn mián mián de yún

柔软的线条 · 云的形状与情景

yúnr duǒ duǒ tiān shang piāo, yòu xiàng xiǎo gǒu yòu xiàng māo。
云儿朵朵天上飘，又像小狗又像猫。

fēi shàng yún tiān wán yī wán, bái yún duī zuò yóu lè chǎng。
飞上云天玩一玩，白云堆作游乐场。







zǐ xì qiáo yī qiáo, yún xiàng shén me
仔细瞧一瞧，云像什么？



微信公众号：电子课本大全



三片云（油画） 现代　朱伟



xué sheng zuò pǐn
学生作品

yòng hú xiàn huà
用弧线画
jǐ zhǒng ruǎn mián mián
几种软绵绵
de yún duǒ xíng zhuàng
的云朵形状。

xué xí huó dòng
学习活动

xiǎng xiàng xiǎo péng yǒu men zài yún shang wán
想象小朋友们在云上玩
shuǎ de qíng jǐng zài huà yī huà
耍的情景，再画一画。

微信公众号：电子课本大全

第3课 shǒu xíng tiān huà 手形添画

描形 · 观察、想象添画

wǒ yǒu yī shuāng mó huàn shǒu　qiān zī bǎi tài biàn huà duō
我有一双魔幻手，千姿百态变化多；
biàn xiǎo tù ya　biàn xiǎo gǒu　biàn lái xǔ duō hǎo péng you
变小兔呀，变小狗，变来许多好朋友。

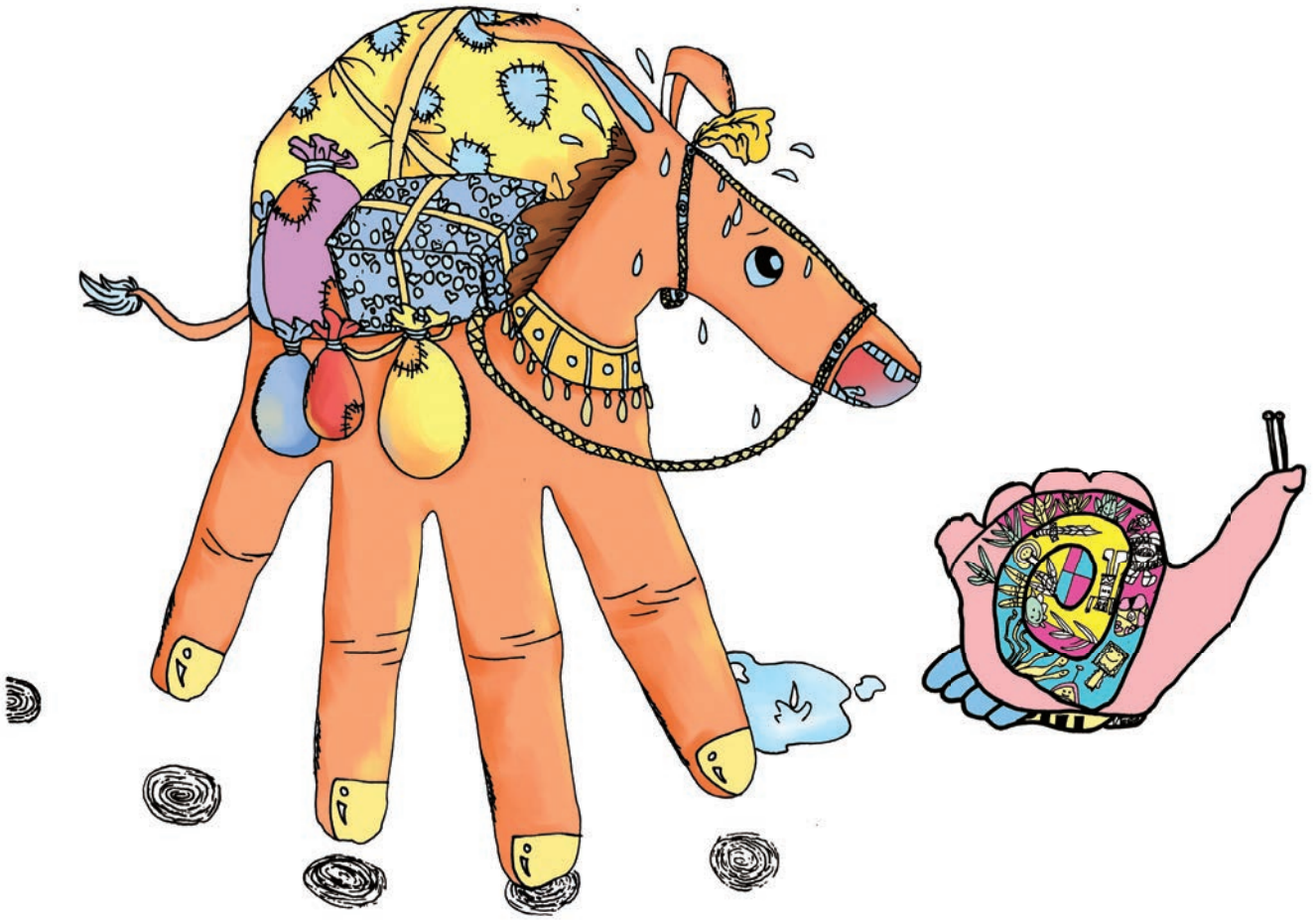

wán wan bǎi shǒu xíng yóu xì　shuō shuo gè zhǒng shǒu xíng gěi nǐ dài lái nǎ xiē lián xiǎng
玩玩摆手形游戏，说说各种手形给你带来哪些联想。



微信公众号：电子课本大全





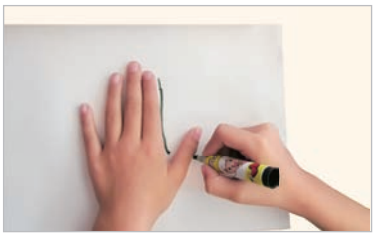

miáo wài xíng
描 外 形



huà xì jié
画 细 节

tóng yàng de shǒu xíng kě yǐ tiān huà chéng
同 样 的 手 形 可 以 添 画 成
bù tóng de xíng xiàng
不 同 的 形 象 。

xué sheng zuò pǐn
学 生 作 品

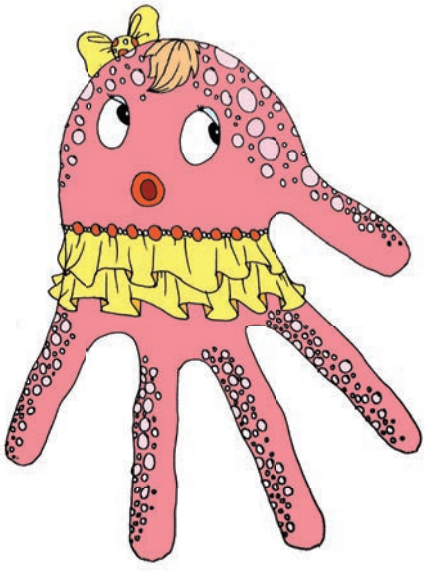



shàng sè wán chéng
上 色 完 成



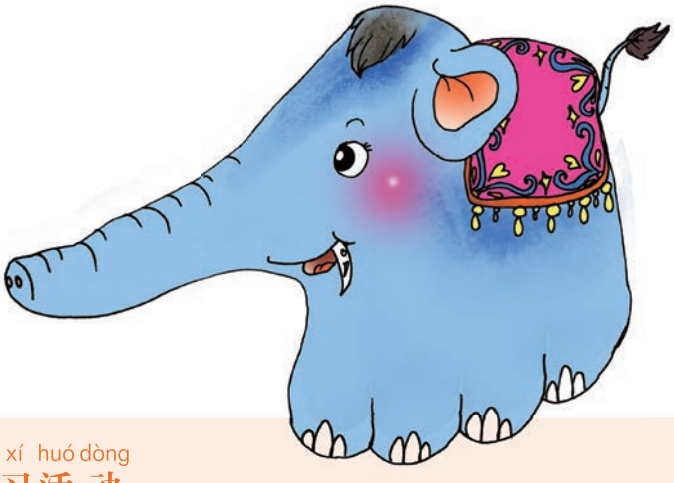



xué xí huó dòng
学 习 活 动

bǎ shǒu de wài xíng miáo xià lái　tiān huà chéng yǒu qù de xíng xiàng
把 手 的 外 形 描 下 来 ， 添 画 成 有 趣 的 形 象 。

微信公众号：7电子课本大全

第4课 huà zhōng huà 画中画

物与物的联想 · 大与小



huà hǎo lǎo shǔ zài huà māo
画好老鼠再画猫，
huà zhāng dà chuáng māor mián
画张大床猫儿眠；
yī céng yī céng yòu yī céng
一层一层又一层，
xiǎo xiǎo dà dà zǒng guān lián
小小大大总关联。









微信公众号：电子课本大全

xué sheng zuò pǐn
学生作品





zài mó gu xíng de wài
在蘑菇形的外
wéi jiā huàlán zi hái shì sǎn
围加画篮子还是伞？
shuō shuo nǐ de lǐ yóu
说 说 你的理由。



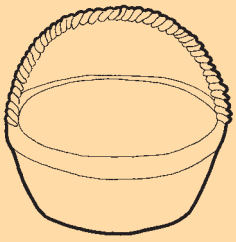

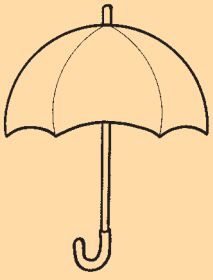



xué xí huó dòng
学习活动

xiān huà yī gè jiǎn dān de xíng xiàng rán hòu
先画一个简单的形象，然后
zài tā de wài wéi jiā huà qí tā xíng xiàng shuō shuo
在它的外围加画其他形象，说说
nǐ de chuàng yì
你的创意。

微信公众号：9电子课本大全

第5课 yóu xiǎo biàn dà de huà 由小变大的画

小情景到大情景的联想



jiā yī jiā tiān yī tiān
加一加，添一添，
huà wán zhè bian huà nà bian
画完这边画那边。
kàn yī kàn lián yī lián
看一看，连一连，
xiǎo jǐng biàn zuò dà huà miàn
小景变作大画面。



微信公众号：电子课本大全







xué sheng zuò pǐn
学生作品



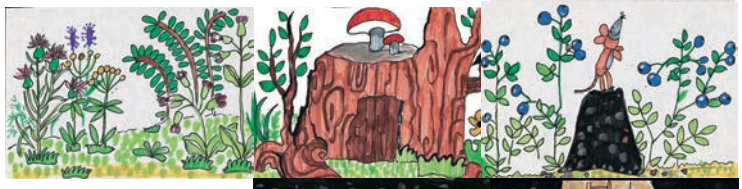
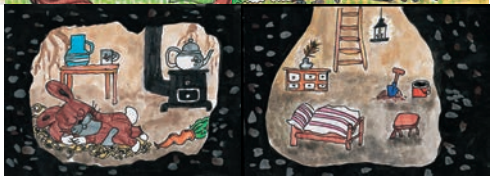

shàng xià zuǒ yòu tiān
上 下 左 右 添
jiā de huà miàn qíng jǐng néng
加的画面情景能
gòu lián jiē qǐ lái
够连接起来!

xué xí huó dòng
学习活动

zài chāi kāi de xiǎo zhǐ hé huò xiǎo zhǐ piàn shang cóng
在拆开的小纸盒（或小纸片）上，从
yī kuài kāi shǐ huà yī fú yóu xiǎo biàn dà de huà
一块开始，画一幅由小变大的画。

微信公众号：电子课本大全

第6课 xiǎo rén guó 小人国

大小转换 · 画场景

xiǎo biàn dà dà biàn xiǎo xiǎo rén guó li qù tàn qí
小变大，大变小，小人国里去探奇。
chá bēi biàn fēi dié pí xié chéng le dà fáng zi
茶杯变飞碟，皮鞋成了大房子！



《格列佛游记》插图　佚名（意大利）



hā ha wǒ biàn xiǎo
哈哈！我变小
le zhōu wéi de yī qiè dōu
了，周围的一切都
hěn mò shēng
很陌生。

微信公众号：电子课本大全

jiāng xiǎo de wù pǐn huà
将 小的物品画
dà huì yǒu yì xiǎng bù dào
大，会有意想不到
de xiào guǒ xiǎng xiǎng hái
的效果。想 想还
yǒushén me xiǎo wù pǐn kě yǐ
有什么小物品可以
zhè yàng huà
这样画。







xué sheng zuò pǐn
学生作品



xué xí huó dòng
学习活动

shuō shuo xiǎo rén guó de gù shi huà hua xiǎo rén guó de chǎng jǐng
说说小人国的故事，画画小人国的场景。

微信公众号：电子课本大全

第7课 你的家 我的家

nǐ de jiā wǒ de jiā

大体方位 · 房屋特征

nǐ de jiā wǒ de jiā xué xiào lián jiē nǐ wǒ tā
你的家，我的家，学校连接你我他。



xiān ān pái hǎo xué xiào de wèi zhì rán hòu àn zhào jù lí hé fāng wèi de bù tóng zài
先安排好学校的位置，然后按照距离和方位的不同，再
ān pái hǎo zì jǐ jiā hé tóng xué jiā zuì hòu yòng dào lù bǎ jǐ gè jiàn zhù lián jiē qǐ lái
安排好自己家和同学家，最后用道路把几个建筑连接起来。

微信公众号：电子课本大全



xué xí huó dòng
学习活动

huà yī fú dì tú ràng rén kàn le bù jǐn zhī dào nǐ de jiā fù jìn tóng xué
画一幅地图，让人看了不仅知道你的家、附近同学
de jiā hé xué xiào de wèi zhì hái zhī dào zěn me zǒu kě fēn xiǎo zǔ wán chéng
的家和学校的位置，还知道怎么走。（可分小组完成）

微信公众号：电子课本大全

第8课

dài shǔ mā ma de kǒu dai

袋鼠妈妈的口袋

袋鼠的形状特征 · 联想



dài shǔ mā ma　yǒu gè kǒu dai
袋鼠妈妈，有个口袋。
kǒu dai lǐ miàn　yǒu gè guāi guāi
口袋里面，有个乖乖。
dōng zhāng xī wàng　duō me zì zài
东张西望，多么自在。
lǚ xíng guān guāng　bù yòng chū lái
旅行观光，不用出来。



shuō yī shuō　dài shǔ māma de
说一说，袋鼠妈妈的
kǒu dai li hái néng fàng shén me
口袋里还能放什么？



微信公众号：电子课本大全





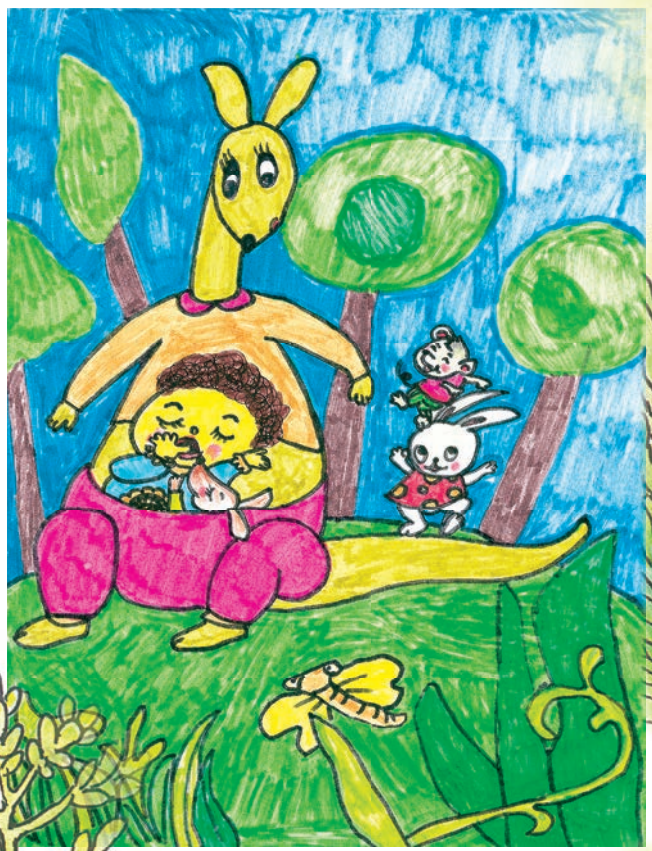

xué sheng zuò pǐn

学生作品



xué xí huó dòng

学习活动

dài shǔ mā ma de kǒu dai kě shén qí le bǎ

袋鼠妈妈的口袋可神奇了，把

yǎu guān dài shǔ mā ma kǒu dai de qù shì huà xià lái ba

有关袋鼠妈妈口袋的趣事画下来吧！

微信公众号：电子课本大全

第9课 yǒu qù de tà yìn 有趣的拓印

体验拓印 · 感受纹理

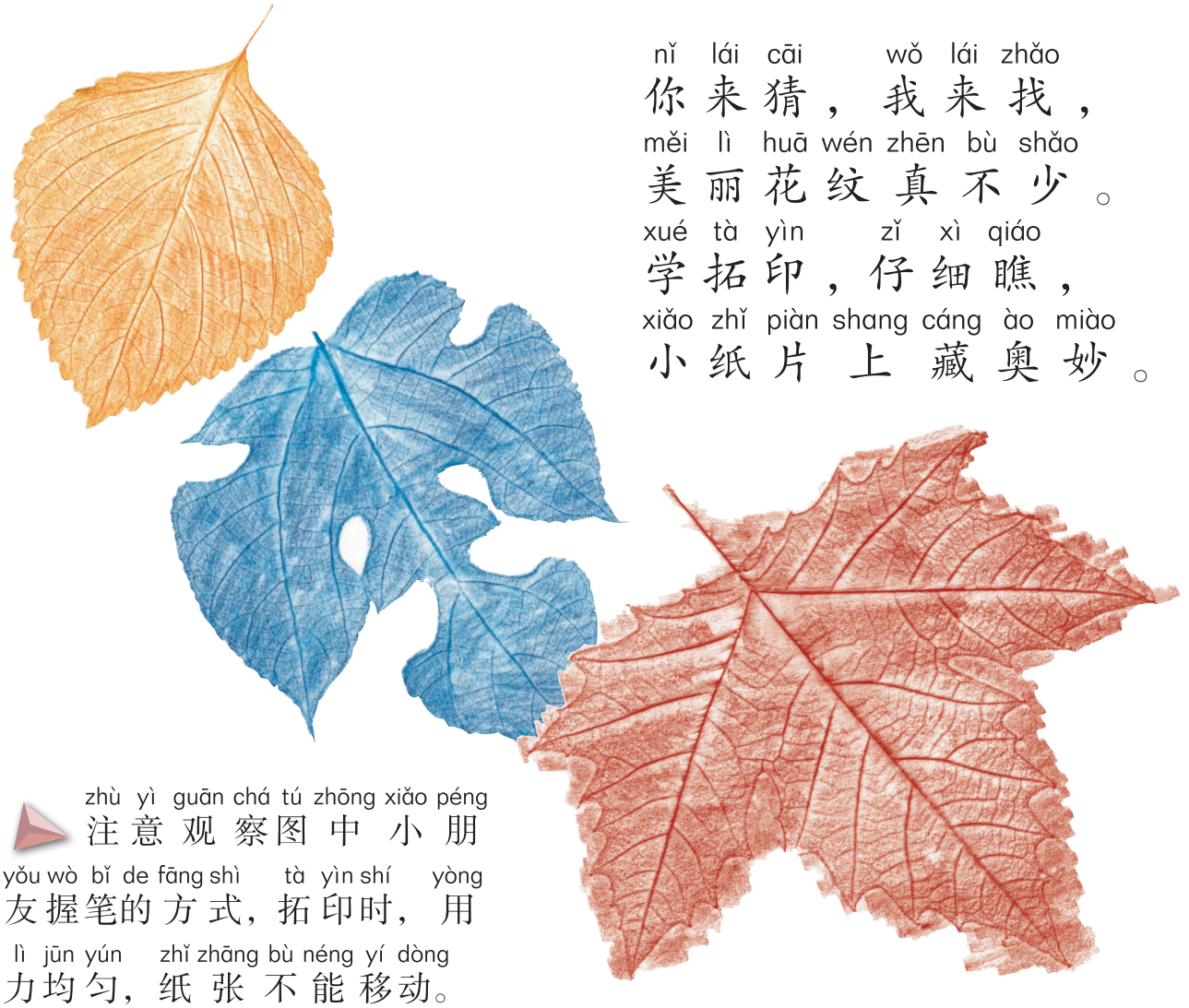

nǐ lái cāi wǒ lái zhǎo
你来猜，我来找，
měi lì huā wén zhēn bù shǎo
美丽花纹真不少。
xué tà yìn zǐ xì qiáo
学拓印，仔细瞧，
xiǎo zhǐ piàn shang cáng ào miào
小纸片上藏奥妙。

zhù yì guān chá tú zhōng xiǎo péng
注意观察图中小朋
yǒu wò bǐ de fāng shì tà yìn shí yòng
友握笔的方式，拓印时，用
lì jūn yún zhǐ zhāng bù néng yí dòng
力均匀，纸张不能移动。

xún zhǎo shí wù
寻找实物



tà yìn
拓印



huā wén xiào guǒ
花纹效果

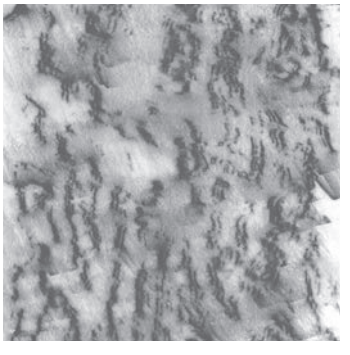

微信公众号：电子课本大全

xué sheng zuò pǐn
学生作品





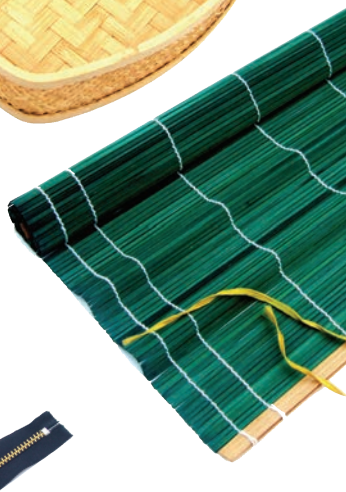

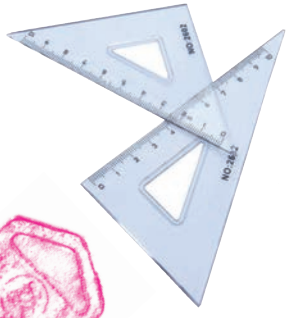







bǐ yī bǐ xià miàn nǎ yī fú huā wén de tà yìn xiào guǒ zuì hǎo wèi shén me

比一比，下面哪一幅花纹的拓印效果最好，为什么？



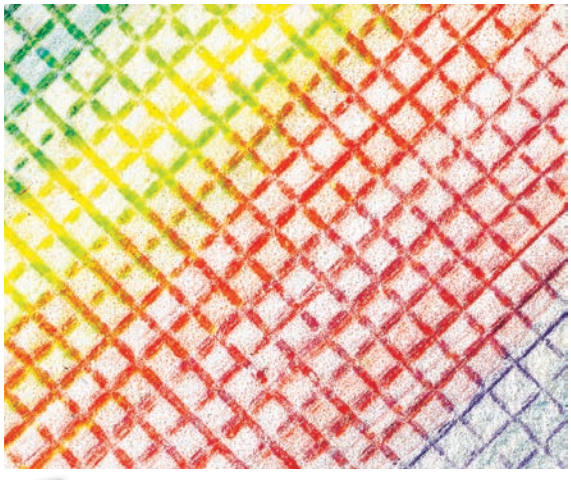









xué xí huó dòng

学习活动

zhǎo jǐ zhǒng kě yǐ tà yìn chū huā wén de wù tǐ yòng yóu huà bàng huò cǎi sè qiān bǐ bǎ huā wén tà yìn xià lái

找几种可以拓印出花纹的物体，用油画棒或彩色铅笔把花纹拓印下来。

微信公众号：电子课本大全

第10课 tà yìn huā wén zǔ hé huà 拓印花纹组合画

熟悉拓印技巧 · 纹理组合 · 拼贴

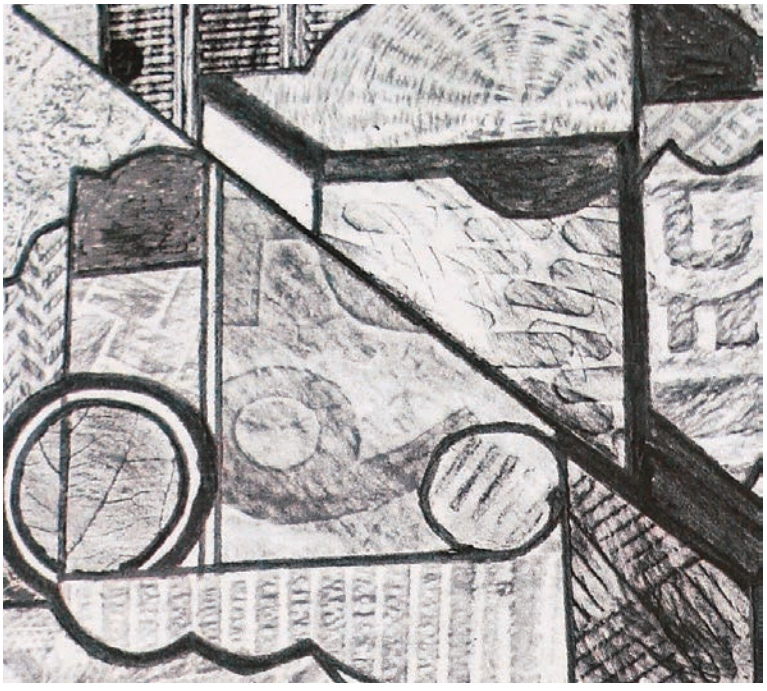

窗　何未谜

tà huā wén　zǔ tú àn
拓花纹，组图案，
biàn chū tī tián hé dà shān
变出梯田和大山。
sī bǎi pīn tiē yòu biàn yàng
撕摆拼贴又变样，
tà yìn zǔ hé zhēn hǎo wán
拓印组合真好玩。

xué sheng zuò pǐn
学生作品



duō cì tà yìn
多次拓印

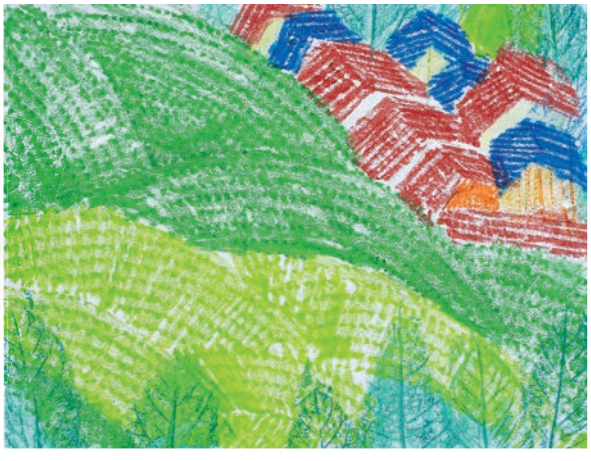







微信公众号：电子课本大全

bǎi hǎo le zài zhān
摆好了再粘
tiē kě yǐ wán chéng de
贴，可以完成得
yòu kuài yòu hǎo
又快又好！

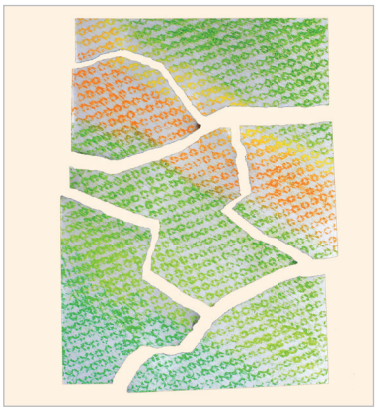



sī suì chóng zǔ
撕碎重组







gǎi biàn tà piàn de wèi zhì bǎi yī bǎi pīn yī pīn kàn kan yǒu shén me bù tóng
改变拓片的位置，摆一摆、拼一拼，看看有什么不同。

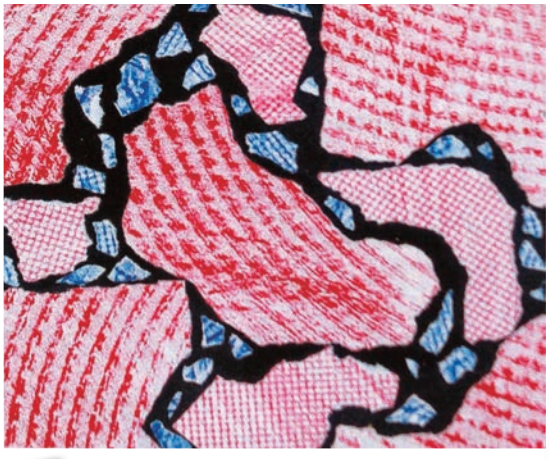



xué xí huó dòng
学习活动

zài yī zhāng zhǐ shang duō cì tà yìn bù tóng wù tǐ de huā wén huò zhě sī tiē jǐ zhāng
在一张纸上多次拓印不同物体的花纹，或者撕贴几张
bù tóng huā wén de tà piàn bǎ tā men zǔ hé chéng yī fú xīn qí yǒu qù de huà
不同花纹的拓片，把它们组合成一幅新奇有趣的画。

微信公众号：电子课本大全

第11课 jiǎn tiē zǔ pīn xiǎo cūn zhuāng
剪贴组拼小村 庄

认识基本形 · 基本形的拼贴 · 画面组合



小朋友的画

zhèng fāng xíng cháng fāng xíng
正 方 形， 长 方 形，
hái yǒu yuán xíng sān jiǎo xíng
还 有 圆 形 三 角 形。
pīn yī pīn bǎi yī bǎi
拼 一 拼， 摆 一 摆，
biàn le fáng zi biàn cūn zhuāng
变 了 房 子 变 村 庄。





nǐ néng zhān tiē chū bù tóng
你 能 粘 贴 出 不 同
xíng zhuàng de shù ma
形 状 的 树 吗？

微信公众号：电子课本大全

jiǎn dān de tú xíng
简 单 的 图 形，
jīng guò bù tóng de bǎi fàng
经 过 不 同 的 摆 放，
kě yǐ pīn chū gāo ǎi
可 以 拼 出 高 、 矮 、
pàng shòu de fáng zi
胖 、 瘦 的 房 子！

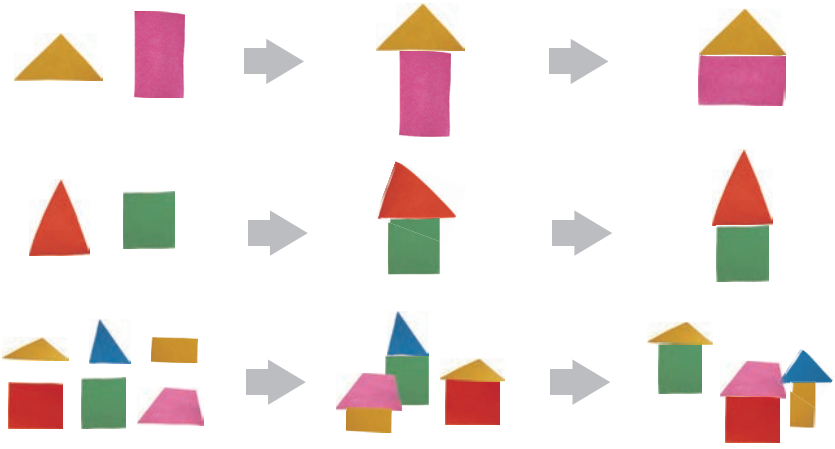





zhǎo yī zhǎo shàng miàn liǎng fú huà yǒu shén me xiāng tóng hé bù tóng de dì fang
找 一 找， 上 面 两 幅 画 有 什 么 相 同 和 不 同 的 地 方？







xué sheng zuò pǐn
学 生 作 品

xué xí huó dòng
学习活动

yòng cǎi zhǐ sī tiē huò jiǎn tiē chū
用彩纸撕贴或剪贴出
měi lì de xiǎo cūn zhuāng
美丽的小村庄。

微信公众号：电子课本大全

第12课 动物唱歌的模样

dòng wù chàng gē de mú yàng

画动物 · 体会并画表情特征

xiǎo niǎo jiào zhā zhā　qīng wā chàng guā guā
小鸟叫喳喳，青蛙唱呱呱，
yǎng tóu bǎ gē chàng　mú yàng zhēn kě ài
仰头把歌唱，模样真可爱。





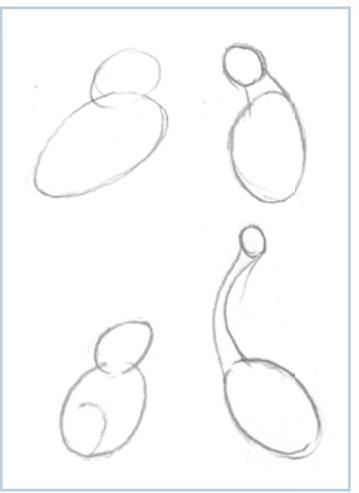

zài běn kè zhōng zhǎo
在本课中找
zhǎokàn　zhè sì fú tú fēn
找看，这四幅图分
bié shì nǎ gè dòng wù de tóu
别是哪个动物的头
hé shēn zi
和身子？

绘画　文艺芬

微信公众号：电子课本大全



xué sheng zuò pǐn
学生作品





雄鸡一声天下白（中国画） 现代 徐悲鸿









dòng wù gē chàng shí zī tài yōu měi
动物歌唱时姿态优美。



xué xí huó dòng
学习活动

zhǎn kāi xiǎng xiàng huà yī huà dòng wù men gē chàng shí de kě ài mú yàng
展开想象，画一画动物们歌唱时的可爱模样。

微信公众号：电子课本大全

第13课 cǎi ní lián lián kàn 彩泥连连看

不同材料的特征和组合

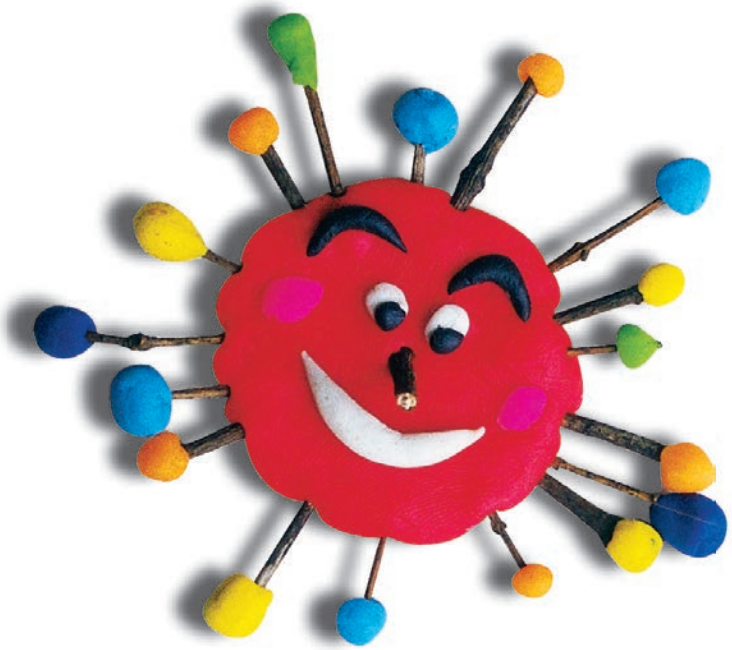

cǎi ní tuán　　shǒu zhōng niē
彩泥团，手中捏，
xiǎo shù zhī　　bǎ tā lián
小树枝，把它连。
niē de dòng wù bèng bèng tiào
捏的动物蹦蹦跳，
zuò gè xiǎo rén xiào kāi yán
做个小人笑开颜。



微信公众号：笔子课本大全



xiǎng xiǎng zhè xiē xíng zhuàng de shù zhī
想 想 这些形 状 的树枝
fēn bié shì hé zuò shén me
分别适合做 什 么。





xué sheng zuò pǐn
学 生 作品

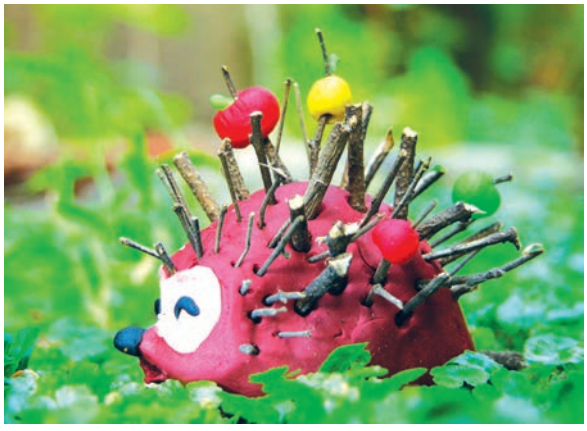

shù zhī kě yǐ qǐ dào zhī
树 枝 可 以 起 到 支
chēng lián jiē de zuò yòng
撑 连接的作用。



xué xí huó dòng
学习活 动

yòng shù zhī hé cǎi ní zuò chū nǐ xǐ
用树枝和彩泥做出你喜
huan de xiǎo dòng wù hé xiǎo rén wù
欢的小动物和小人物。

微信公众号：电子课本大全

第14课 jiǎn duì chèn yú xíng 剪对称鱼形

剪对称形 · 剪内外花纹

yúr yúr zhēn kě ài
鱼儿鱼儿真可爱，
duì zhé miáo xíng jiǎn chū lái
对折描形剪出来！

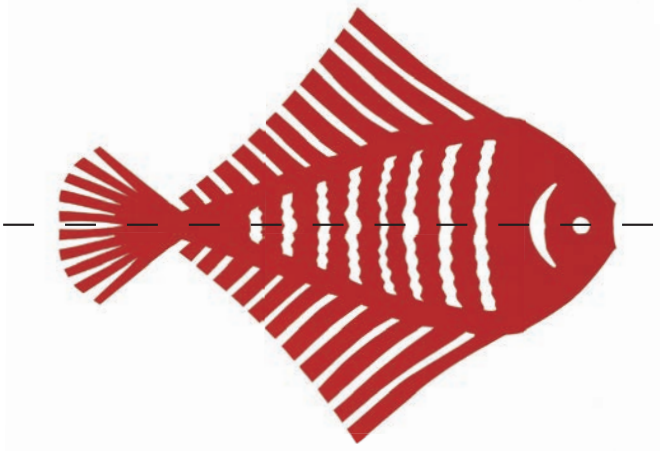

duì chèn zhǐ tú xíng huò wù tǐ duì mǒu gè diǎn
对称，指图形或物体对某个点、
zhí xiàn huò píng miàn ér yán zài dà xiǎo xíng zhuàng
直线或平面而言，在大小、形状
hé pái liè shang jù yǒu yī yī duìyìng de guān xì
和排列上具有一一对应的关系。





zhé 折　　miáo 描　　jiǎn 剪

微信公众号：电子课本大全

duì chèn yú xíng xiāng duì de liǎng biān dà xiǎo xíng zhuàng xiāng tóng
对称鱼形 相对的两边大小、形状相同。

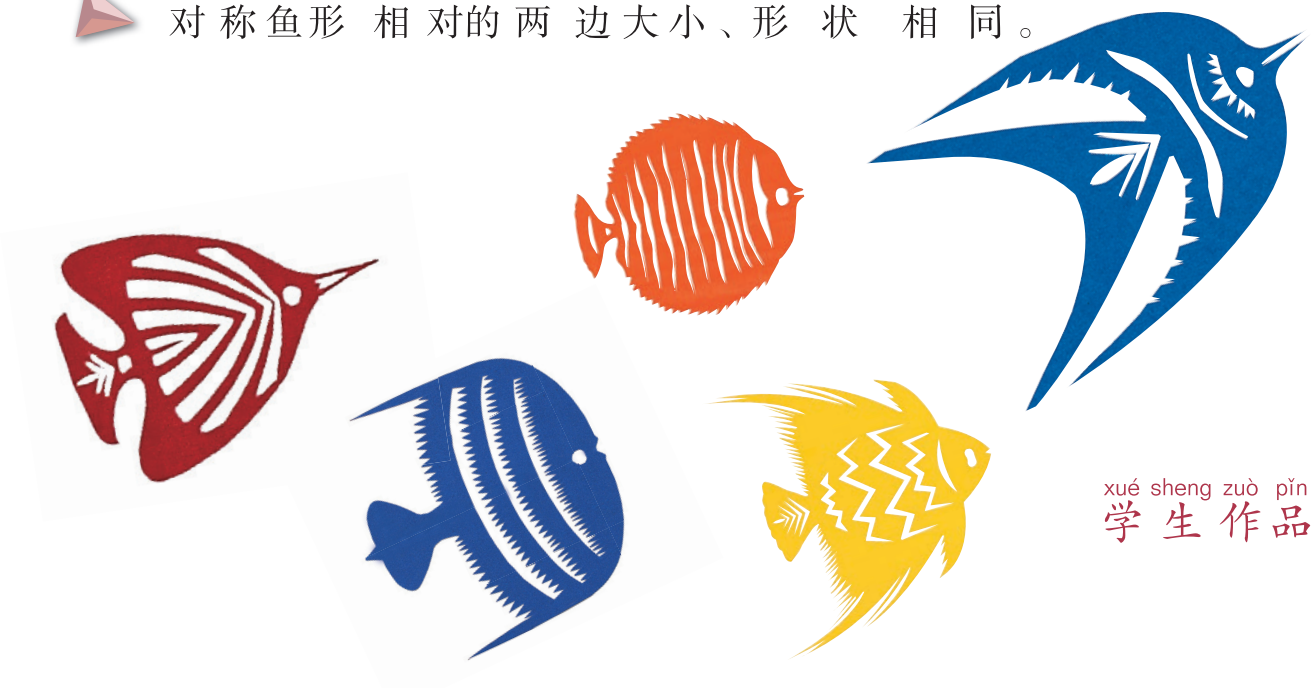

xué sheng zuò pǐn
学生作品

guān chá shēng huó shuō shuo zài nǎ xiē dì fang kàn dào le yú xíng tú àn
观察生活，说说在哪些地方看到了鱼形图案。

yú hé yú tóng yīn cháng cháng yù yì zhe fù zú yǒu yú
“鱼”和“余”同音，常常寓意着“富足有余”。



连年有余 现代 李民族



xué xí huó dòng
学习活动

yòng duì zhé jiǎn zhǐ de fāng fǎ jiǎn chū jǐ zhī bù tóng de yú xíng hé tóng xué men yī qǐ pīn tiē yī fú yǒu hǎi yáng yú qún de zuò pǐn
用对折剪纸的方法剪出几只不同的鱼形，和同学们一起拼贴一幅有海洋鱼群的作品。

微信公众号：电子课本大全

第15课 huì fēi de chì bǎng 会飞的翅膀

对称形 · 折、粘、剪、画

xiǎo xiǎo zhǐ piàn biàn chì bǎng niē zài shǒu zhōng jiù néng fēi
小小纸片变翅膀，捏在手中就能飞，
nǐ lái fēi wǒ lái fēi bā dā bā dā yī qǐ fēi
你来飞，我来飞，吧嗒吧嗒一起飞！

















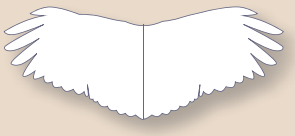







kàn zuǒ tú cāi cāi tā men fēn bié shì shéi de chì bǎng
看左图，猜猜它们分别是谁的翅膀？

微信公众号：电子课本大全

xué sheng zuò pǐn
学生作品

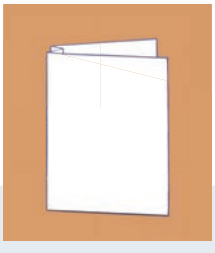




xué xí huó dòng
学习活动

liǎo jiě chì bǎng de xíng zhuàng tè zhēng yùn yòng zhé jiǎn huà děng fāng fǎ
了解翅膀的形状、特征，运用折、剪、画等方法，
yòng zhǐ zuò yī duì kě yǐ niē zài shǒu zhǐ zhōng fēi dòng de piào liang chì bǎng hé xiǎo huǒ bàn
用纸做一对可以捏在手指中飞动的漂亮翅膀，和小伙伴
men wán yī wán
们玩一玩。

微信公众号：电子课本大全

第16课 biàn sè lóng 变色龙

颜色的相似和对比

xiǎo xiǎo biàn sè lóng　　fū sè biàn bù tíng
小小变色龙，肤色变不停。
lǜ yè hóng huā zhōng　　biàn sè cáng xíng zōng
绿叶红花中，变色藏行踪。



变色龙卡罗（绘画） 田代千里（日本）

nǐ néng xuǎn chū shì hé biàn sè lóng yǐn cáng
你能选出适合变色龙隐藏
dào huà miàn zhōng de yán sè ma
到画面中的颜色吗？



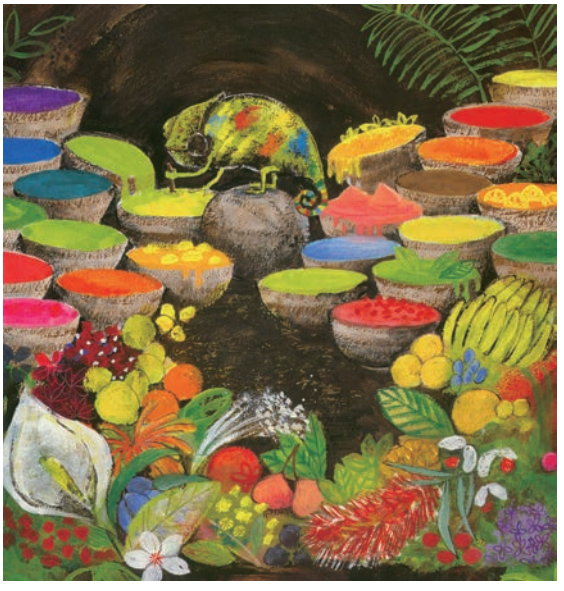

请在作业纸上完成

微信公众号：电子课本大全

chóng dié tú huà shí yán sè gèng yǒu céng cì hé biàn huà

重 叠涂画时颜色更有层次和变化！













xué sheng zuò pǐn

学生作品





xué xí huó dòng

学习活动

huà yī zhī kě yǐ yǐn cáng zài zuǒ miàn

画一只可以隐藏在左面

tú huà zhōng de biàn sè lóng xiǎng xiǎng tā de

图画中的变色龙，想想它的

pí fū huì shì shén me yán sè

皮肤会是什么颜色。

微信公众号：电子课本大全

第17课 dì xià wángguó 地下王国

撕贴造型 · 画剖面图

wā ya wā　　mǎ yǐ zhù xīn jiā
挖呀挖，蚂蚁筑新家，
huà yī huà　　shì jiè cáng dì xià
画一画，世界藏地下。



画家作品

shì shì shè jì dì xià wáng guó de tōng dào ba
试试设计地下王国的“通道”吧！


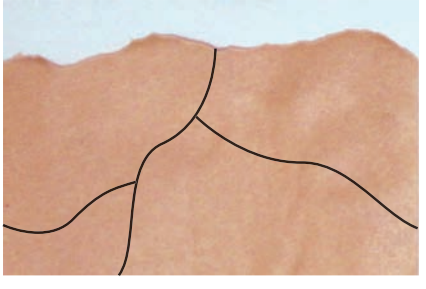
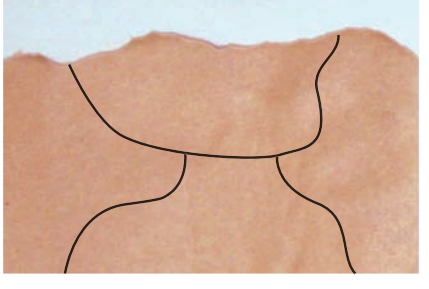

微信公众号：电子课本大全

xué sheng zuò pǐn
学生作品



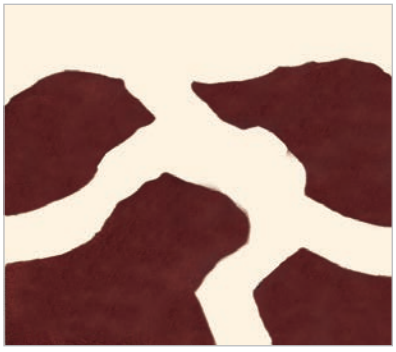

sī bǎi dì xià tōng dào
撕摆“地下 通 道”



sī chū dà de xué shì
撕出大的“穴室”





zhān tiē gù dìng hòu zài tiān huà
粘贴固定 后再添 画

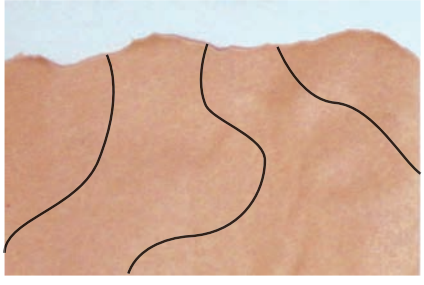

xué xí huó dòng
学习活动

nǐ yě lái sī sī bǎi bǎi tiē tiē zhǎn kāi
你也来撕撕、摆摆、贴贴，展开

xiǎng xiàng huà chū dì xià wáng guó de qíng jǐng
想象，画出地下王国的情景！

微信公众号：35电子课本大全

第18课 miè huǒ yīng xióng 灭火英雄

消防意识 · 画场景

dā yún tī pēn shuǐ qiāng xiāo fáng yuán chuān huǒ hǎi yīng yǒng wú wèi
搭云梯，喷水枪；消防员，穿火海；英勇无畏
bǎ huǒ miè
把火灭。



绘图　英科林克工作室（德国）

摄影　苏国明　周琳



微信公众号：电子课本大全



shuō yī shuō huà zhè fú huà de xiǎo péng yǒu guān chá dào le jiù huǒ xiàn chǎng de nǎ xiē chǎng jǐng

说一说 画这幅画的小朋友观察到了救火现场的哪些场景。



xué sheng zuò pǐn

学生作品

liè huǒ wú qíng, xiǎo xīn yòng huǒ。

烈火无情，小心用火。

xué xí huó dòng

学习活动

huà yī huà xiāo fáng duì yuán yīng yǒng jiù huǒ de chǎng jǐng ba

画一画消防队员英勇救火的场景吧。

微信公众号：电子课本大全

第19课 公交车上

gōng jiāo chē shang

关注生活细节 · 夸张特征



kàn yī kàn　　chē shang de rén zhēn bù shǎo
看一看，车 上 的人 真 不少，
huà yī huà　　qì chē jiù yào chū fā le
画一画，汽车就要出发了。

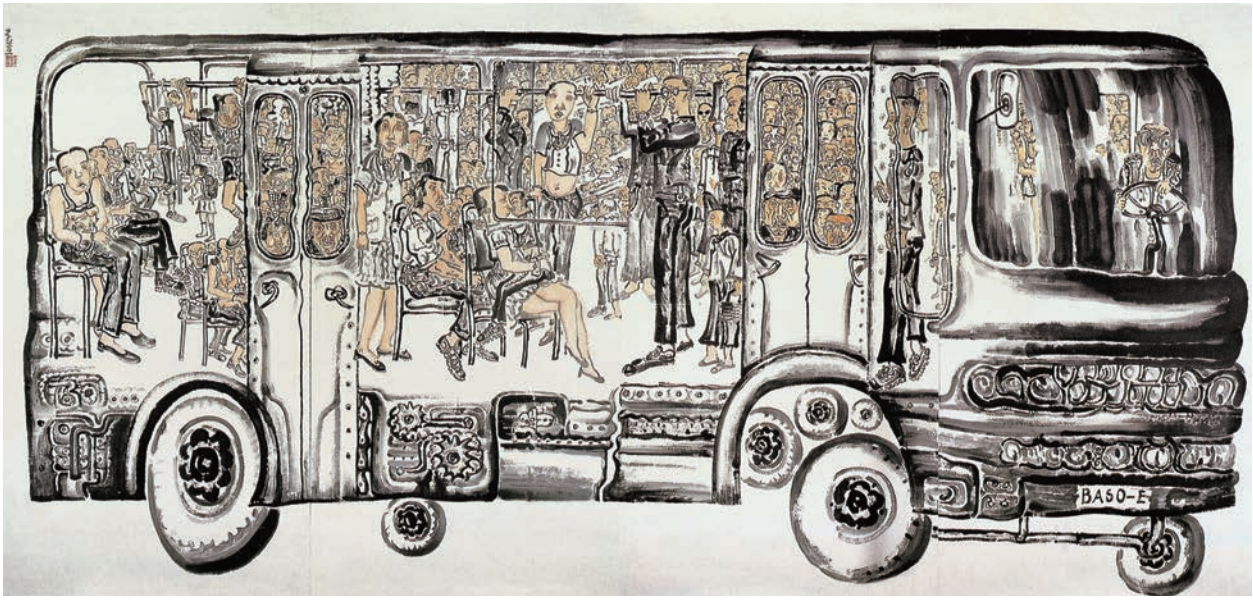

公交车（中国画） 1995　李孝萱



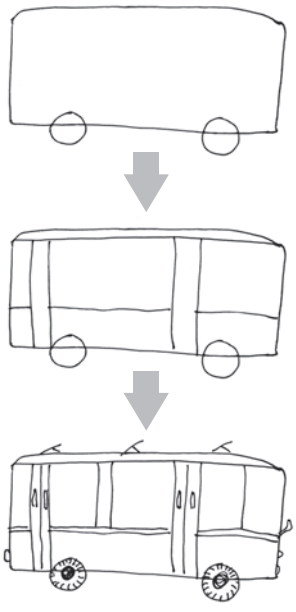

微信公众号：电子课本大全



qǐng wèi lǎo rén yùn fù xiǎo hái
请 为老人、孕妇、小孩、
cán jí rén ràng zuò
残疾人 让 座。

xué sheng zuò pǐn
学 生 作品



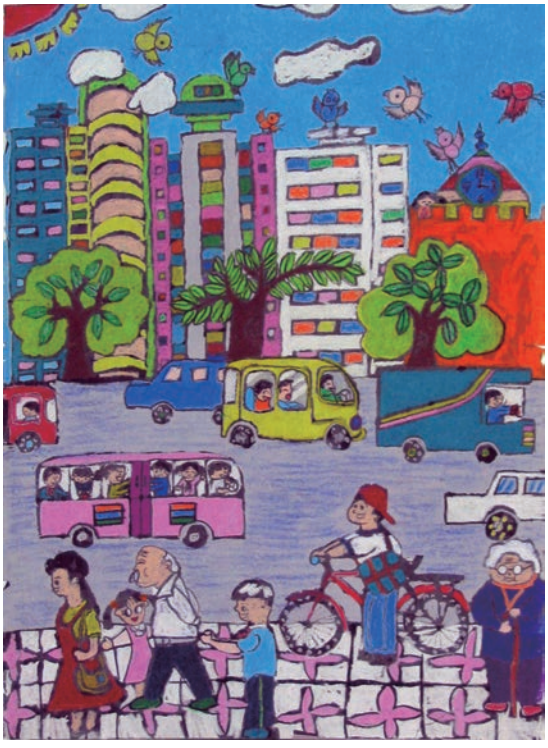

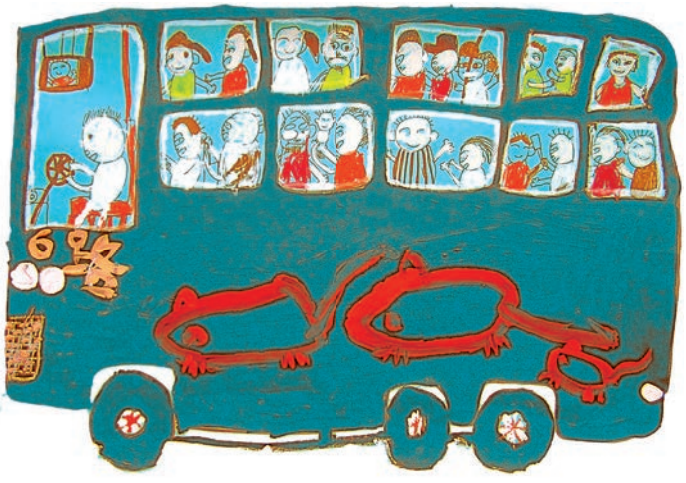

xué xí huó dòng
学习活动

yòng kuā zhāng de fāng fǎ huà yī
用夸张的方法画一
liàng gōng gòng qì chē bìng tiān huà chē
辆公共汽车，并添画车
nèi huò chē wài de rén wù
内或车外的人物。

微信公众号：39电子课本大全

第20课 wǒ ài wǒ jiā 我爱我家

捏生活用品 · 组合 · 装饰

zuò jiā jù　niē diàn qì　zǔ pīn zhuāng shì biàn xīn jiā
做家具、捏电器，组拼 装 饰变新家。





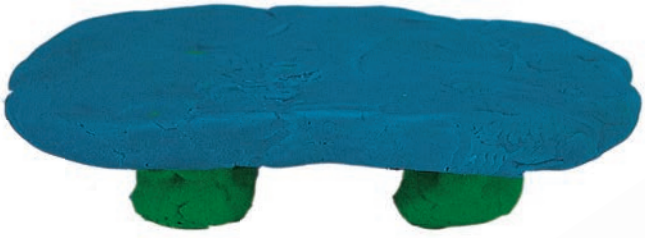





jiāng jiā jù fēn chéng jǐ gè bù fen　niē hǎo hòu zài zǔ hé qǐ lái
将家具分 成 几个部分，捏好后再组合起来。



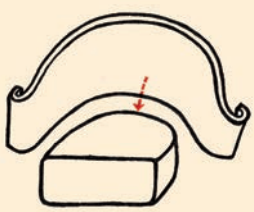



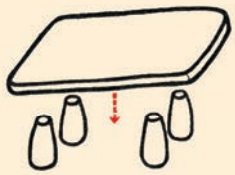

微信公众号：电子课本大全











niēzhì zǔ jiàn
捏制组件



pīnzhuāng zǔ hé
拼 装 组合



zhuāngshìměihuà
装 饰美化



cái jiǎn zhǐ hé
裁剪纸盒

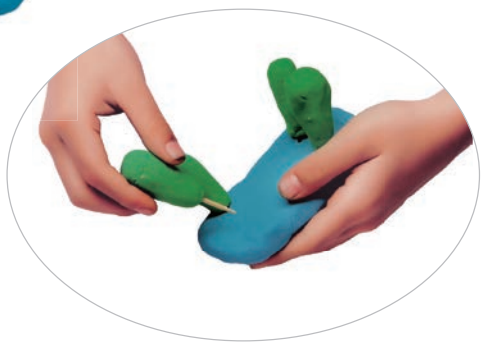

xiǎng yī xiǎng　zàixiàng pí ní zhōng　bù zhìfáng jiān
想一想，在橡皮泥中　布置房间

chā yá qiān yǒu shénme yòng ne
插牙签有什么用呢?

xué xí huó dòng
学习活动

yòng cǎi ní zhì zuò jiā jù　diàn qì　bù zhì
用彩泥制作家具、电器，布置

chéng jiā de yàng zi
成家的样子。



微信公众号：电子课本大全

第21课 xiǎo shù kuài kuài zhǎng 小树快快长

撕剪树形，重叠拼贴

xiǎo shù miáo kuài zhǎng dà
小 树 苗 快 长 大，
lǜ shù yè xīn zhī yā
绿 树 叶 新 枝 丫，
měi huà jiā yuán zuò yòng dà
美 化 家 园 作 用 大。

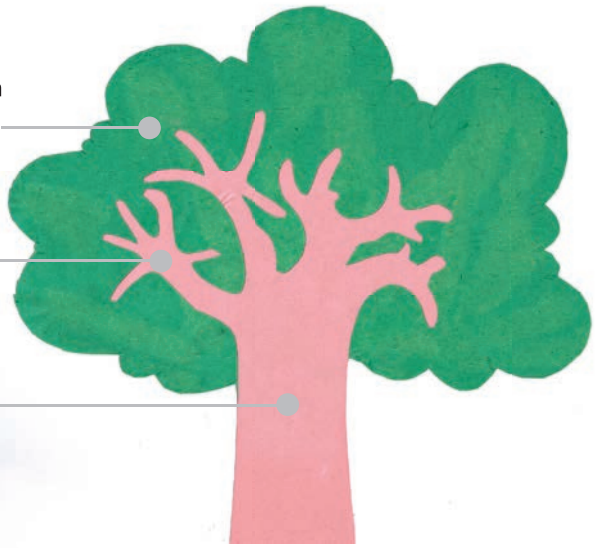



微信公众号：电子课本大全







yòng jiǎnzhǐ de fāng fǎ néng biǎo xiàn bù tóng shù de zī tài

用剪纸的方法能表现不同树的姿态。

xué sheng zuò pǐn

学生作品









jiǎn shù xíng

剪树形

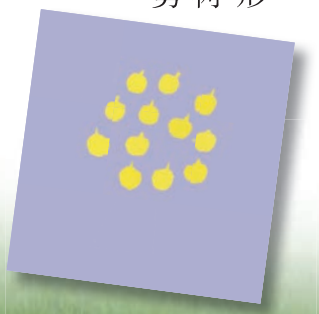

jiǎn guǒ shí

剪果实







pīn tiē wán chéng

拼贴完成



xué xí huó dòng

学习活动

yòng cǎi zhǐ jiǎn tiē yī kē nǐ xǐ huan de shù

用彩纸剪贴一棵你喜欢的树，

dà jiā yī qǐ zuò chéng yī piàn xiǎo shù lín

大家一起做成一片小树林。

微信公众号：电子课本大全

第22课 zhé dà zuǐ ba 折大嘴巴

折纸 · 添画游戏



dà zuǐ ba guā guā guā
大嘴巴，呱呱呱，
yī zhāng yī hé xiào hā hā
一张一合笑哈哈。
wǒ shì nǐ de hǎo péng you
我是你的好朋友，
kuài lái hé wǒ shuō shuo huà
快来和我说说话。

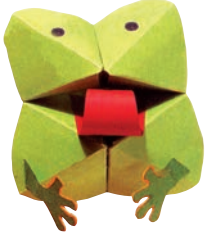

zhè shì wǒ dǎ ban qián de yàng zi xiǎng zhī dào dǎ ban hòu de wǒ yǒu duō
这是我打扮前的样子。想知道打扮后的我有多
piào liang ma zài yòu yè zhōng zhǎo zhǎo zài bǐ bǐ kàn wǒ nǎr biàn huà le
漂亮吗？在右页中找找，再比比看我哪儿变化了。

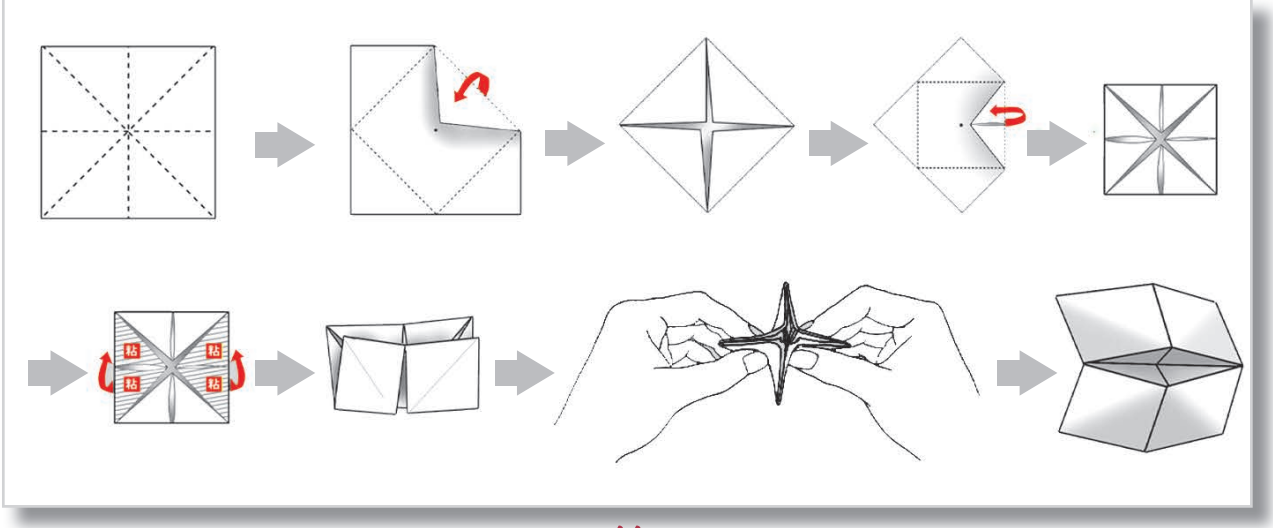

微信公众号：电子课本大全



zhé dié shí zhù yì
折叠时注意
biān jiǎo yào duì qí
边、角要对齐。

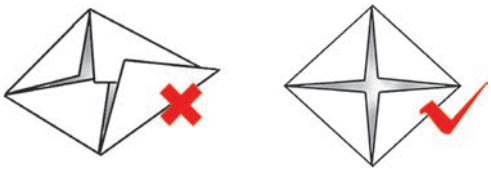

xué sheng zuò pǐn
学生作品



xué xí huó dòng
学习活动

zuò yī gè dà zuǐ ba tào zài shǒu zhǐ shang
做一个“大嘴巴”，套在手指上，
hé péng you men yī qǐ wán yī wán
和朋友们一起玩一玩。

微信公众号：电子课本大全



▲ 要和平（卢旺达）

外国小朋友的作品

▼ 在山丘上（俄罗斯）



微信公众号：电子课本大全

使 用 记 录

_____ 省（市、自治区）

_____ 市（州）

_____ 市（县、区）

_____ 学校

教科书登记号

班级	签名	年 / 月

教科书状况

领 取	归 还

- 学生不能在本教科书其他任何地方签名或者标记！
- 教师应能在签名处看到学生的清晰的签名。
- 在教科书状况栏中请使用以下词语：新、良好、一般、较差、损坏。

微信公众号：电子课本大全