目录
mu lu

一年级下册

1 保护世界文化和自然遗产

儿童的世界

2 第1课 外国小朋友的画

神奇的笔

4 第2课 鲜艳的花朵

6 第3课 漂亮的蝴蝶

8 第4课 美丽的孔雀

多变的纸

10 第5课 小花扇

12 第6课 弹簧宝贝

14 第7课 猫和老鼠

16 第8课 风车转转转

有趣的生活

18 第9课 手形添画

20 第10课 云的联想

22 第11课 有趣的脸

24 第12课 照镜子

巧手创新

26 第13课 压压印印

28 第14课 剪彩纸

30 第15课 时尚小包

32 第16课 小小拉拉队

红色记忆

34 第17课 小军号

传统魅力

36 第18课 拨浪鼓

38 第19课 十二生肖

我们来合作

40 第20课 我们是朋友

学习领域

欣赏·评述　造型·表现　设计·应用　综合·探索

微信公众号：电子课本大全

第1课

wài guó xiǎo péng yǒu de huà
外国小朋友的画

kě ài de xíng xiàng měi miào de sè cǎi tiān zhēn de qíng
可爱的形象，美妙的色彩，天真的情

qù qí tè de xiǎng xiàng zhè shì wài guó xiǎo péng yǒu yòng zì
趣，奇特的想象，这是外国小朋友用自

jǐ de huà bǐ miáo huì tā men yǎn zhōng de shì jiè yòng tú huà biǎo
己的画笔描绘他们眼中的世界，用图画表

xiàn tā men de qīn qíng yǒu qíng hé ài xīn
现他们的亲情、友情和爱心。



法国小朋友的画



捷克小朋友的画



波兰小朋友的画

微信公众号：电子课本大全



美国小朋友的画



越南小朋友的画



韩国小朋友的画

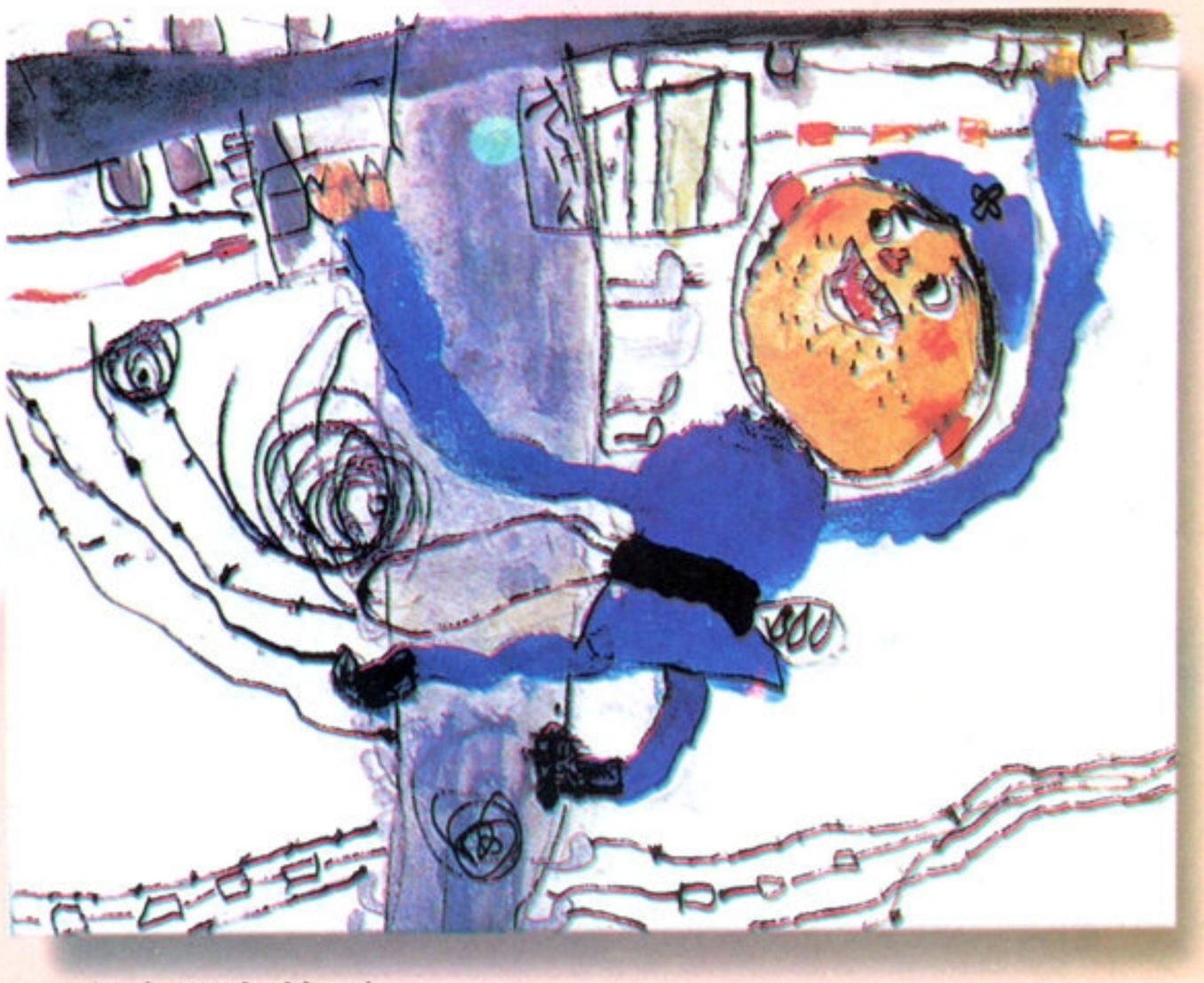

日本小朋友的画



洪都拉斯小朋友的画

评一评

说说你最喜欢的画，并讲出理由。为你最喜欢的画取个名字，评一评，看谁取得好。

微信公众号：电子课本大全

第2课

xiān yàn de huā duǒ

鲜艳的花朵

hóng huā huáng
红 花 、 黄

huā zǐ huā dà dì
花 、 紫 花 ， 大 地

chù chù kāi xiān huā
处 处 开 鲜 花 。

nǐ huà wǒ
你 画 ， 我

huà tā huà huā er
画 ， 他 画 ， 花 儿

duǒ duǒ wǒ ài tā
朵 朵 我 爱 它 。



说一说

你见过哪些美丽的花？你认为哪种花儿的色彩最丰富？

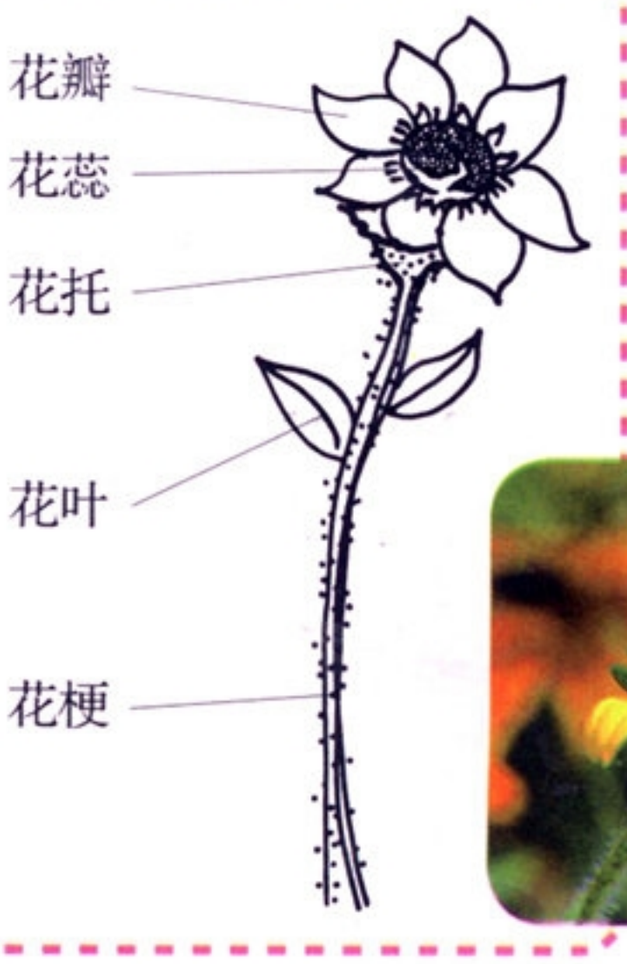



小提示： 认识花的基本结构，可以将花画得更漂亮。

微信公众号：电子课本大全



学生作品　花中世界



学生作品　花儿朵朵



学生作品　美丽的花朵

小提示： 细心观察花儿，留意花瓣的形状和颜色，画下它们盛开时的姿态。

画一画

看看花的形状和颜色，用你熟悉的方法画你喜欢的花朵。



微信公众号：电子课本大全

第3课

漂亮的蝴蝶

piào liang de hú dié

chūn tiān lái le xiān huā kāi le hú dié zài huā cóng zhōng fēi
春天来了，鲜花开了，蝴蝶在花丛中飞
wǔ kě ài jí le ràng wǒ men yòng cǎi bǐ biǎo xiàn hú dié bīn fēn de
舞，可爱极了。让我们用彩笔表现蝴蝶缤纷的
sè cǎi hé mí rén de zī tài ba
色彩和迷人的姿态吧！



你知道吗

蝴蝶翅膀上有许多细小的彩色花纹，非常美丽。不同品种的蝴蝶翅膀的颜色和花纹也不同，你能想到的颜色，蝴蝶都有。





小提示：轻轻刮去表层的颜色，让底色透出来。

方法步骤：



1.准备纸、油画棒、尖木棒等工具。

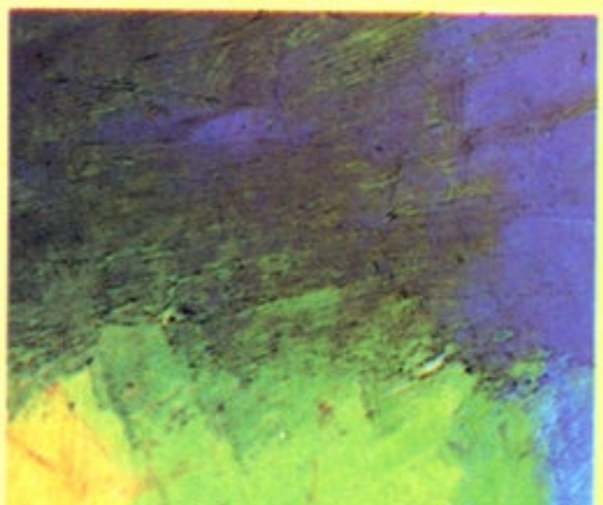

2.先用彩色油画棒涂底，再用深色油画棒均匀覆盖。



3.用尖木棒刮出各种线条和花纹。



4.刮出有趣的蝴蝶图形。

微信公众号：电子课本大全



学生作品



学生作品　蝶恋花

画一画

画一只色彩鲜艳夸目、花纹别致的蝴蝶。



学生作品







微信公众号：电子课本大全

第4课

měi lì de kǒng què

美丽的孔雀

kǒng què zhēn měi lì　　dāng tā men yǔ máo zhǎn kāi de shí
孔雀真美丽，当它们羽毛展开的时
hou　jiù xiàng yì bǎ wǔ cǎi sǎ jīn de dà shàn zi　　dà jiā kuài
候，就像一把五彩洒金的大扇子。大家快
kuài bǎ tā huà xià lái
快把它画下来！



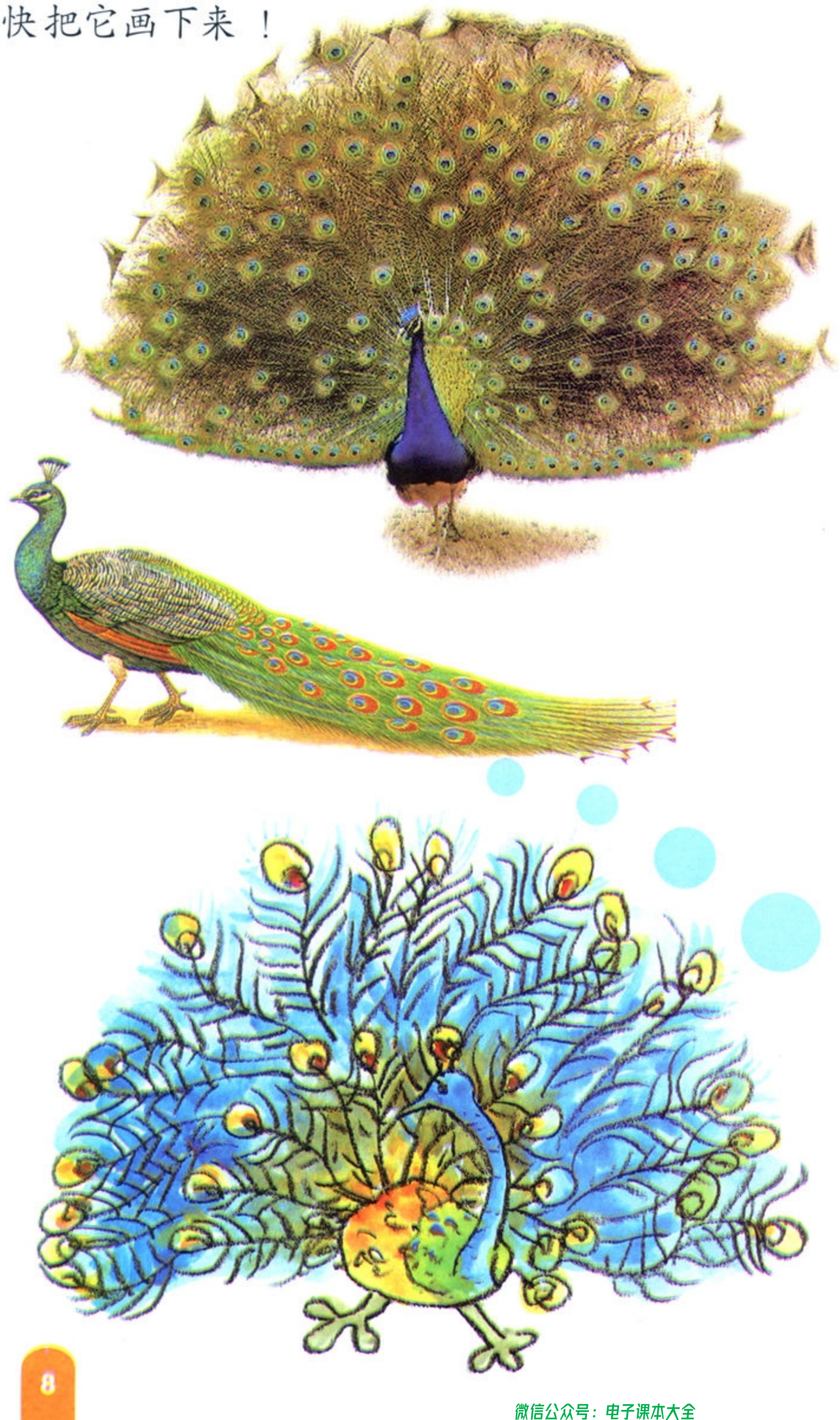

方法步骤：



1.用铅笔和油画棒勾出孔雀的外形轮廓。



2.用水彩或水粉颜料刷出羽毛的色彩。



3.用油水分离画法变幻出美丽的孔雀。

微信公众号：电子课本大全



学生作品　孔雀开屏

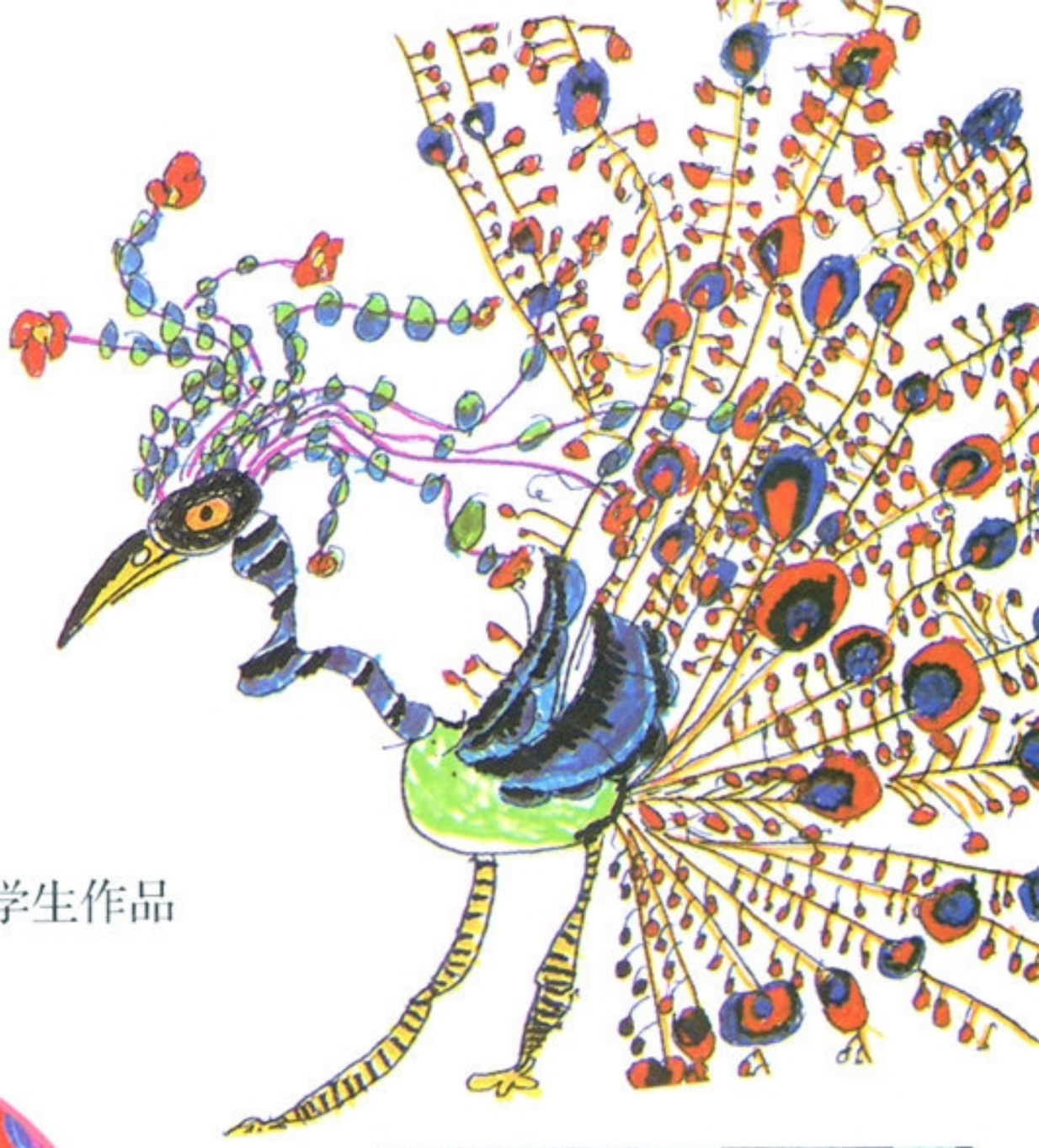

学生作品

画一画

先用油画棒或蜡笔画一画，后用水彩颜色涂一涂，你发现了什么有趣的变化？大家都来试一试。



学生作品



学生作品　绿孔雀

小提示：画孔雀时注意观察和表现孔雀的头冠、羽毛及动态。



学生作品　美丽的孔雀



学生作品　我和孔雀是朋友

微信公众号：电子课本大全

第5课

xiǎo huā shàn 小花扇

zuò yì bǎ kě ài de xiǎo huā shàn
做一把可爱的小花扇，

yáo yì yáo qīng fēng lái
摇一摇，清风来。

tiào yí gè huó pō de huā shàn wǔ
跳一个活泼的花扇舞，

wán yì wán zhēn yú kuài
玩一玩，真愉快。



山东民间纸扇



学生作品　纸扇制作







微信公众号：电子课本大全

做一做

选一幅自己的画，或找一张彩纸，折一把小花扇，看谁做得巧。

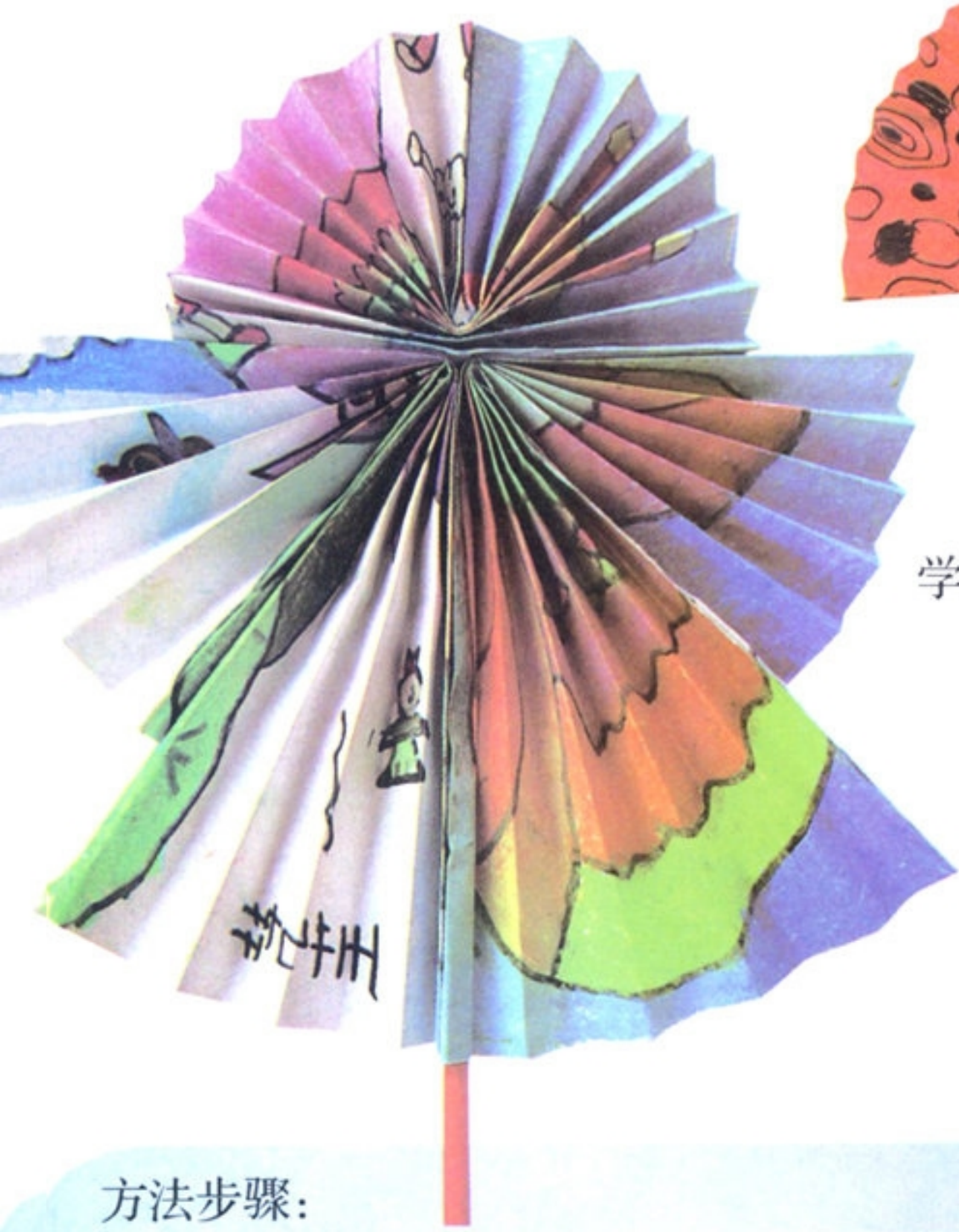





学生作品　纸扇制作

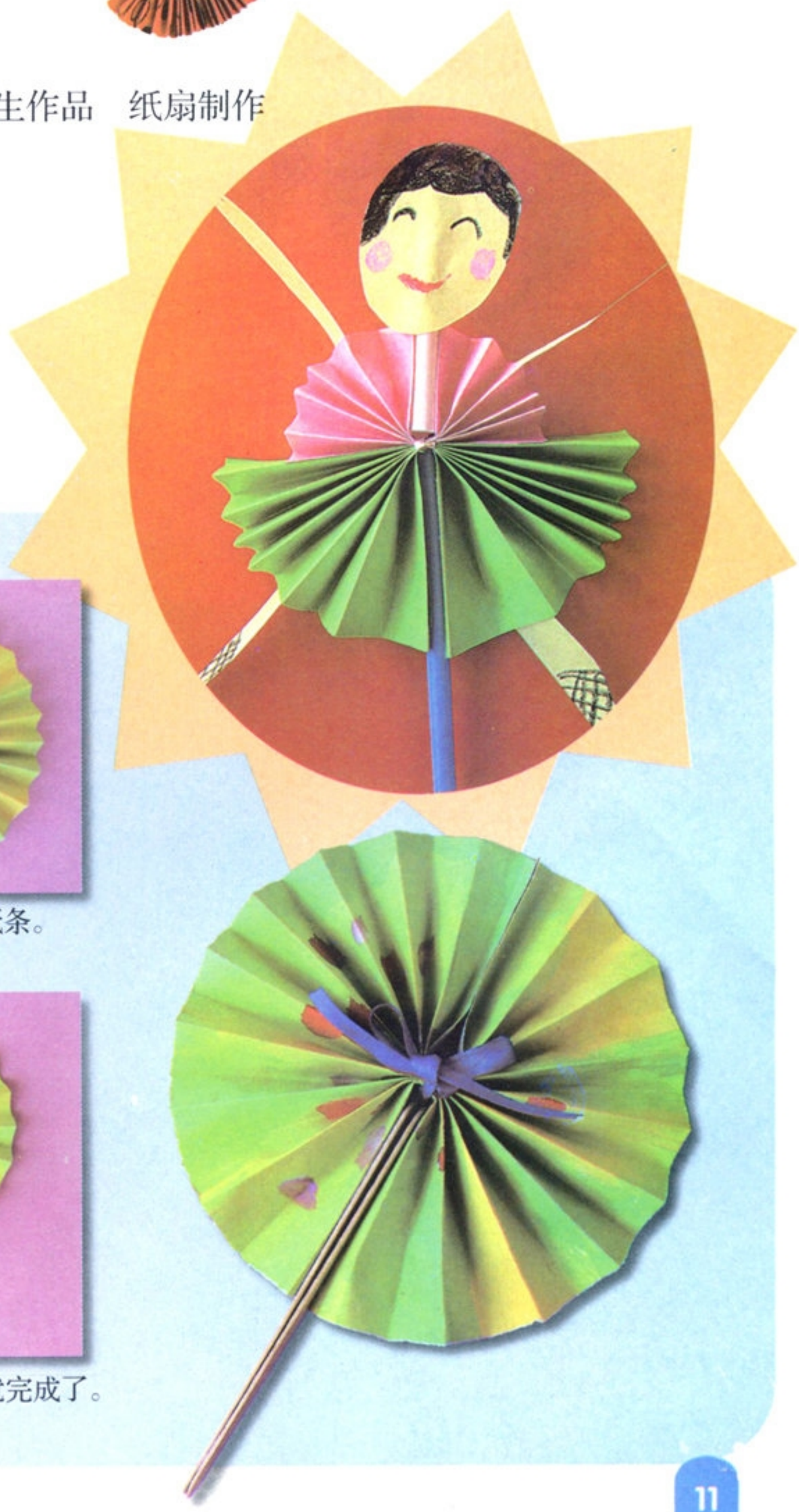

方法步骤：

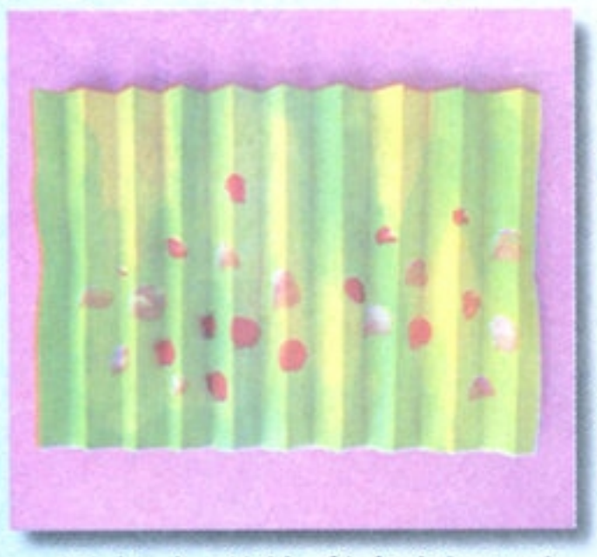

1.用长方形的彩色纸正反折成长条。



2.用细绳从中间绑好纸条。



3.将长条两端粘上木片固定，做扇子的把手。



4.自由开合的小花扇就完成了。

微信公众号：电子课本大全

第6课

弹簧宝贝

tán huáng bǎo bèi

zhǐ tánhuáng shì bǎobèi
纸弹簧，是宝贝，
néng tántiào huì yáobǎi
能弹跳，会摇摆。
zuò jiàn tán huáng xiǎo wán jù
做件弹簧小玩具，
bèngbèng tiào tiào zhēn kě ài
蹦蹦跳跳真可爱。





猴



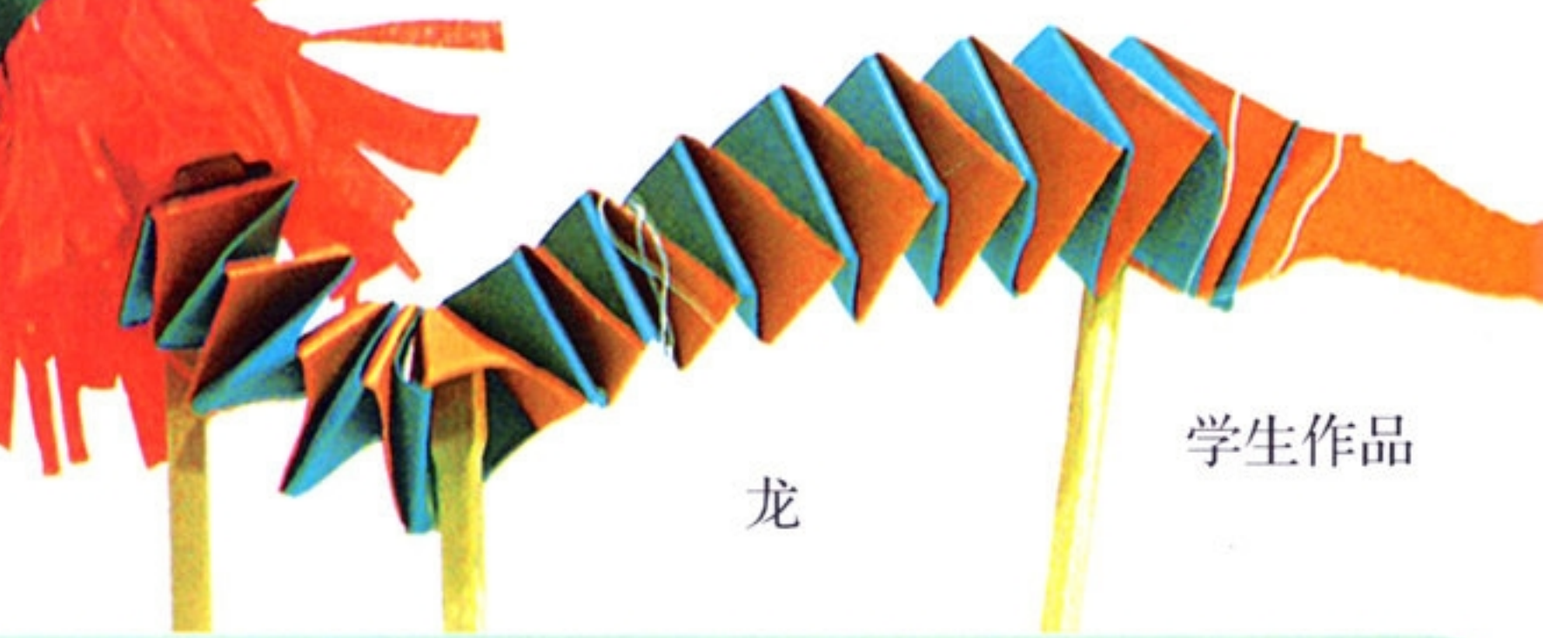

学生作品

龙

方法步骤：

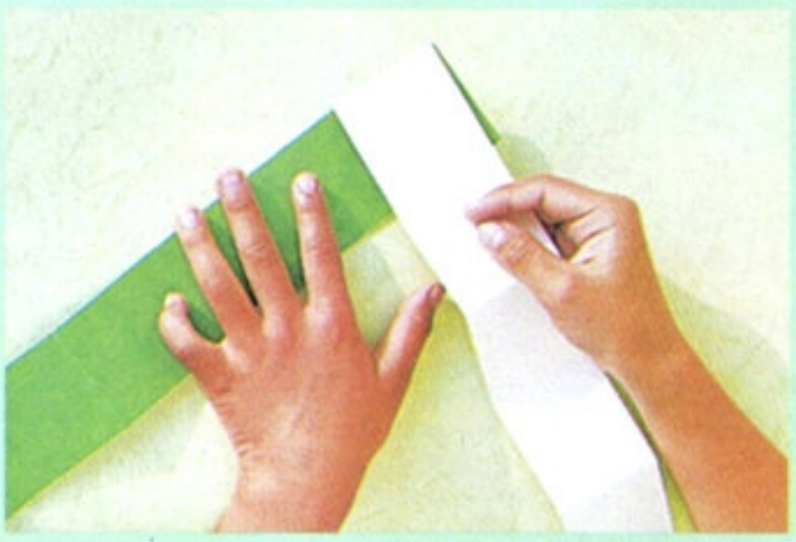

1.将两张长纸条呈直角粘贴。

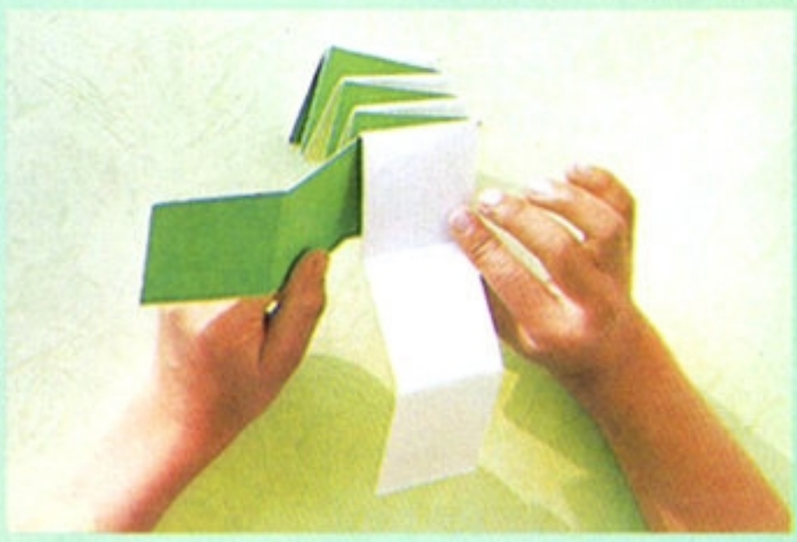

2.交替对折成纸弹簧。



青蛙



3.用彩纸制作出可爱的图形。



4.将图形粘在纸弹簧上进行装饰。

微信公众号：电子课本大全

做一做

选用厚一些的彩纸，想一想，你准备做个什么样的弹簧宝贝呢？





老虎



小兔

学生作品



跳舞女孩



鸟龟

鸵鸟

毛毛虫

微信公众号：电子课本大全

第7课

猫和老鼠

māo hé lǎo shǔ

dà huā māo miāo miāo jiào
大花猫，喵喵叫，

wǎn shang zhuō lǎo shǔ
晚上捉老鼠，

bái tiān shuì dà jiào
白天睡大觉。

zuò zhī shén qì de dà huā māo
做只神气的大花猫，

yào ràng lǎo shǔ xià yí tiào
要让老鼠吓一跳。





你知道吗

大花猫，大眼睛、尖耳、长须、利爪，身手敏捷。细心观察，你会发现它形态非常可爱、有趣！

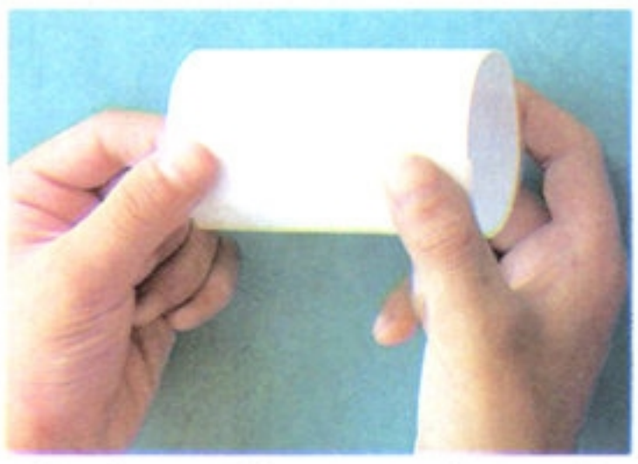

将纸卷成圆筒，做出猫的身体。

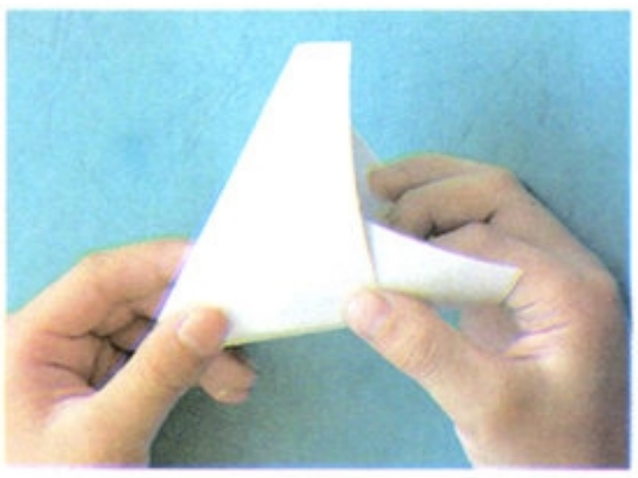

将纸卷成圆锥，做成老鼠的头。



学生作品

做一做

看看，想想，你用哪种卷纸的方法来制作大花猫呢？



1.用笔分别画出猫的头、身体和腿。



2.在纸条上画出花纹，卷成猫的尾巴。



3.把猫的头、身体、尾巴都粘好，变成神气的大花猫。

微信公众号：电子课本大全

学生作品　卷纸制作

小提示：你可以采用合作的方式，选用各种纸材料，用卷纸的方法制作可爱的大花猫和小老鼠。

做一做

一张长纸条可以卷成很多的形状。你能用不同的卷纸方法，制作一只小老鼠吗？

微信公众号：电子课本大全

第8课

风车转转转

fēng chē zhuàn zhuàn zhuàn

dà fēng chē zhī yā yā de zhuàn
大 风 车 吱呀呀地 转 ，

wǔ yán liù sè zhēn hǎo kàn
五颜六色 真 好看 。

yíng zhe fēng er zhuàn bù tíng
迎着 风儿 转 不停 。

nǐ lái zhuàn
你来 转 ，

wǒ lái wán
我来 玩 ，

wǒ men shì kuài lè de xiǎo huǒ bàn
我们是快乐的小伙伴 。



想一想

这些风车是用哪些材料制作的？你还可以找到什么材料制作成能转动的风车？

学生作品　风车制作

微信公众号：电子课本大全

做一做

用纸或容易找到的材料制作好看又好玩的风车。

小提示：制作时请小心使用工具，注意安全。

方法一：

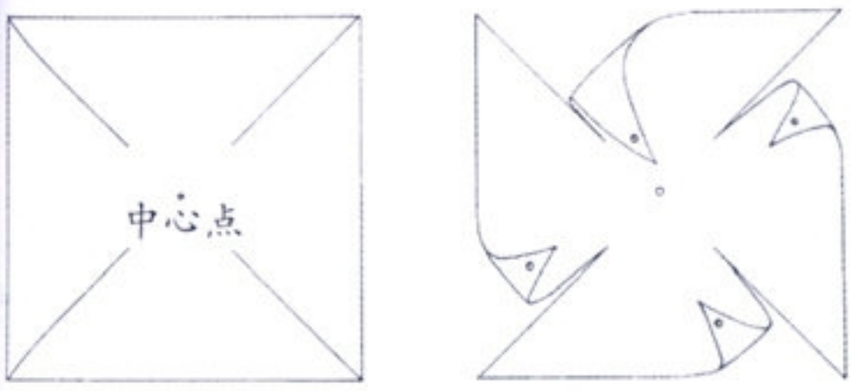

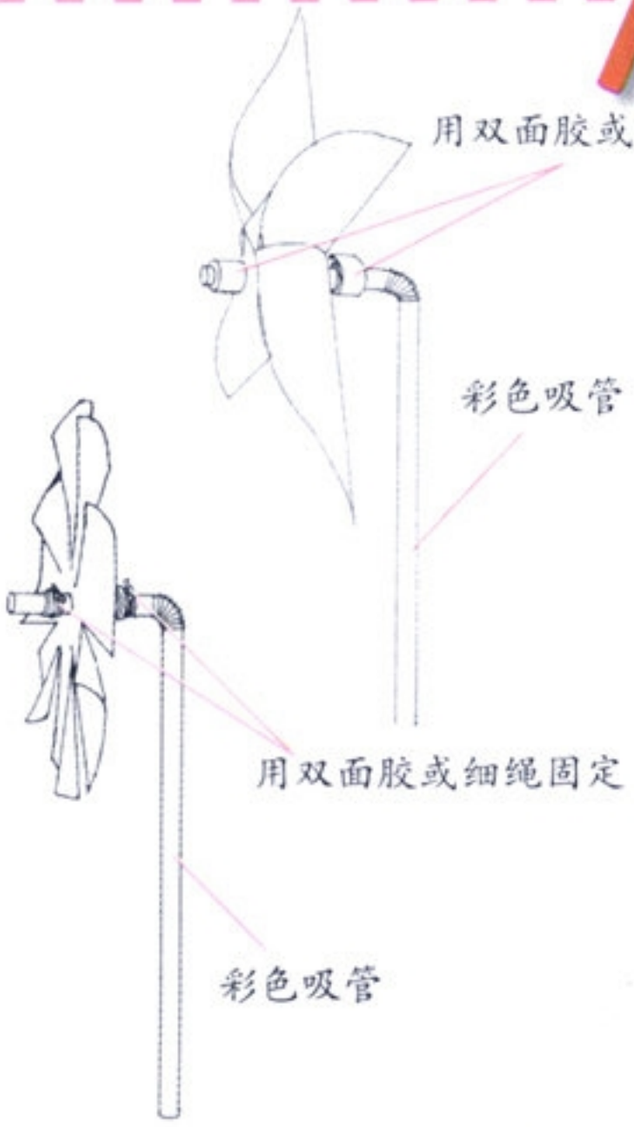

方法二：

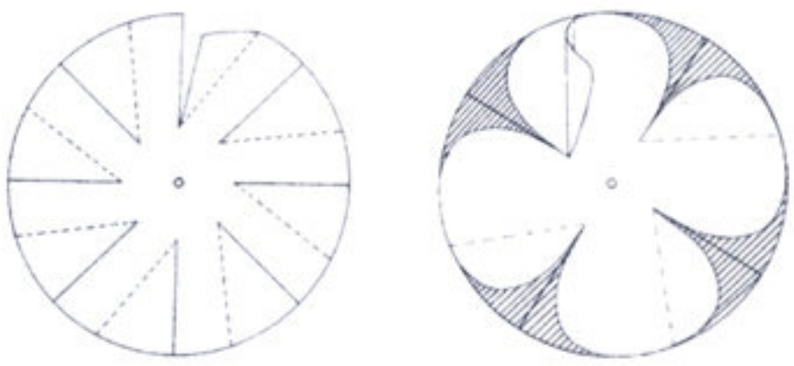

微信公众号：电子课本大全

第9课

shǒu xíng tiān huà

手形添画

bù tóng de shǒu shì néng biǎo dá bù
不同的手势，能表达不
tóng de yì si bù tóng de shǒu xíng néng
同的意思；不同的手形，能
yǐn qǐ bù tóng de lián xiǎng shǒu yě huì shuō
引起不同的联想。手也会说
huà li dà jiā huà yí huà shì yí shì
话哩，大家画一画、试一试。



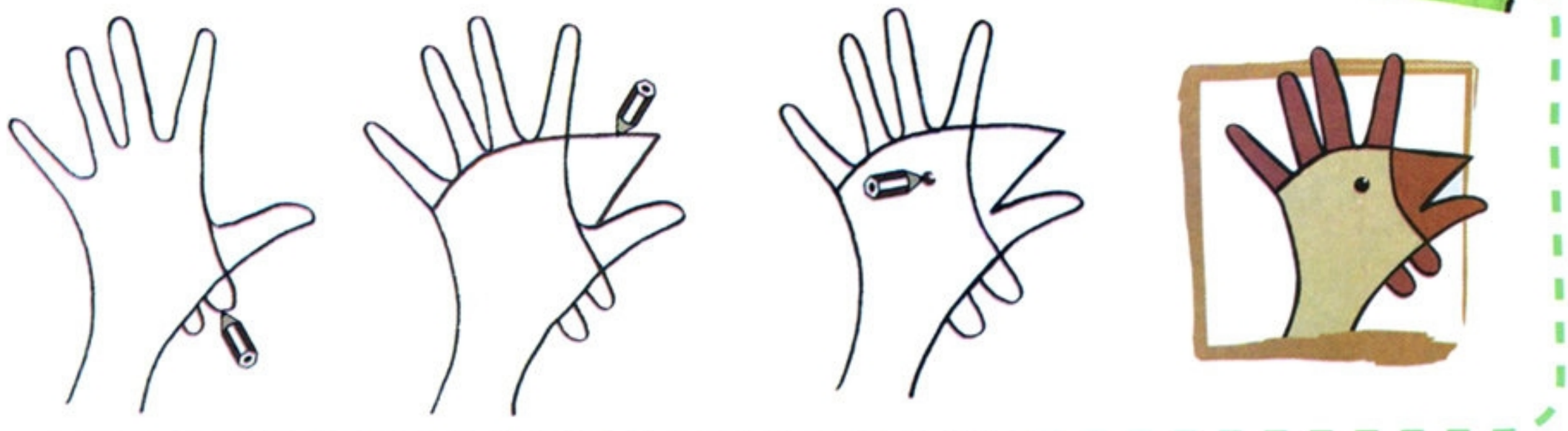

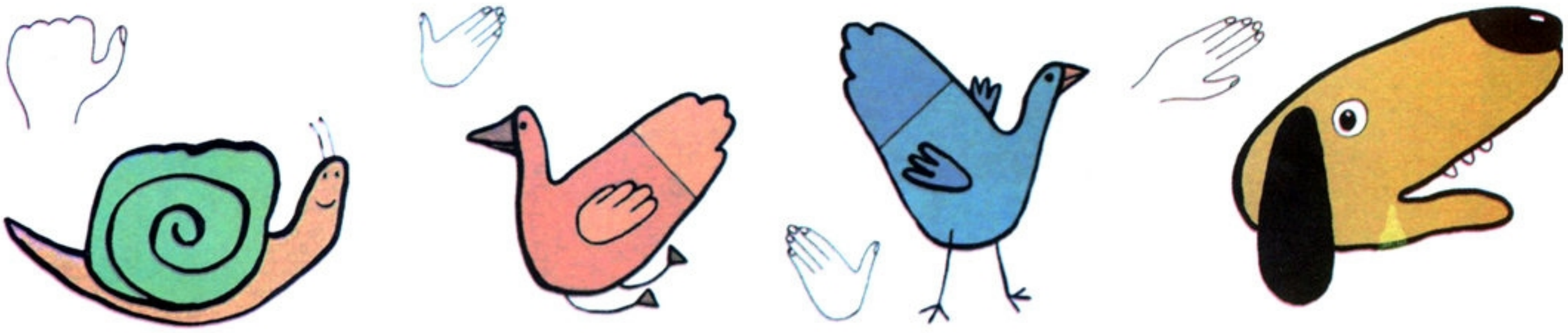



学生作品　手影比赛



微信公众号：电子课本大全



学生作品





学生作品　树叶公主



学生作品　小鸭戏水

小提示：请做出不同的手势，让同学猜猜你所表达的意思。



画一画

根据变化的手形进行联想，将它画成一幅有趣的图画。

微信公众号：电子课本大全

第10课

云的联想

yún de lián xiǎng

yún er piāo　　yún er biàn
云儿飘，云儿变，
qiān biàn wàn huà yóu tiān biān
千变万化游天边。
qī cǎi shén bǐ tiān shàng huà
七彩神笔天上画，
zuì miào bú guò dà zì rán
最妙不过大自然。



草地（油画）　1875年　西斯莱（法国）

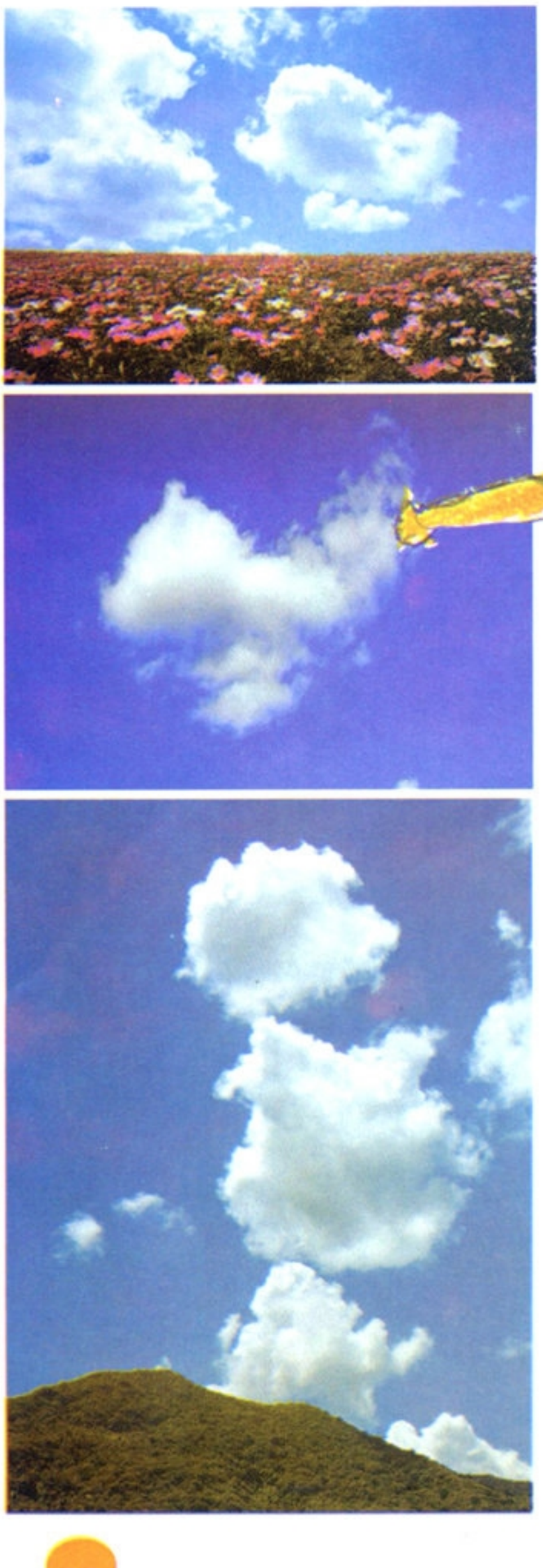



说一说

你曾细心观察天上的云，幻想它们在走动和说话吗？

说一说图片中的云像什么。

学生作品　梦飞天空



微信公众号：电子课本大全

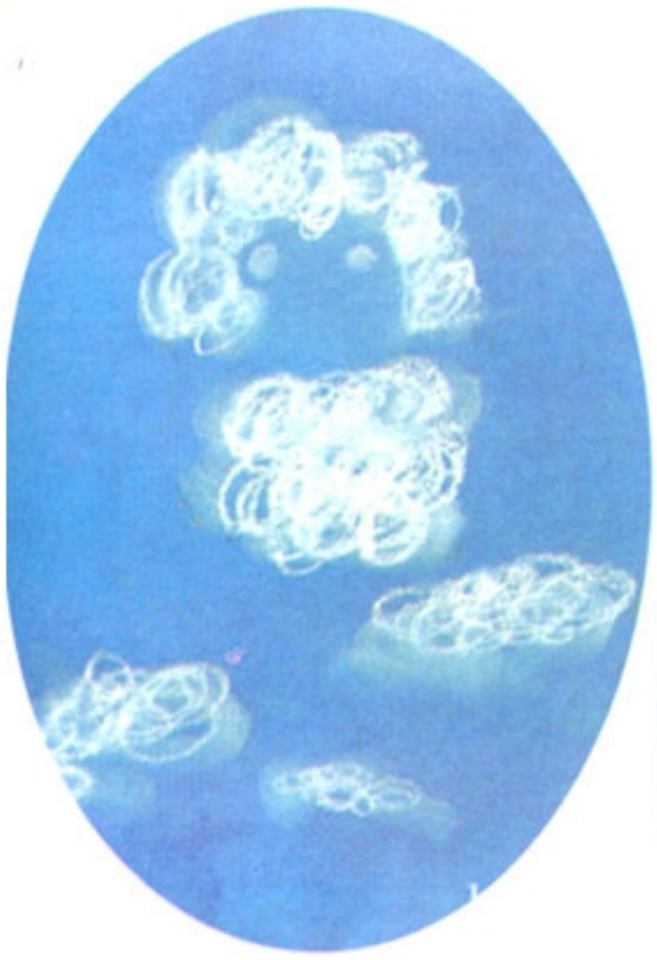

1.用白色的油画棒或粉笔，在蓝色的画纸上随意地画出一团团的云。



2.发挥想象，在白云上添加描绘，使随意画出的形象更具体。

学生作品





学生作品　荡秋千

画一画

画出各种形状的云，看看它们像什么，添画成形。



学生作品　云中游玩

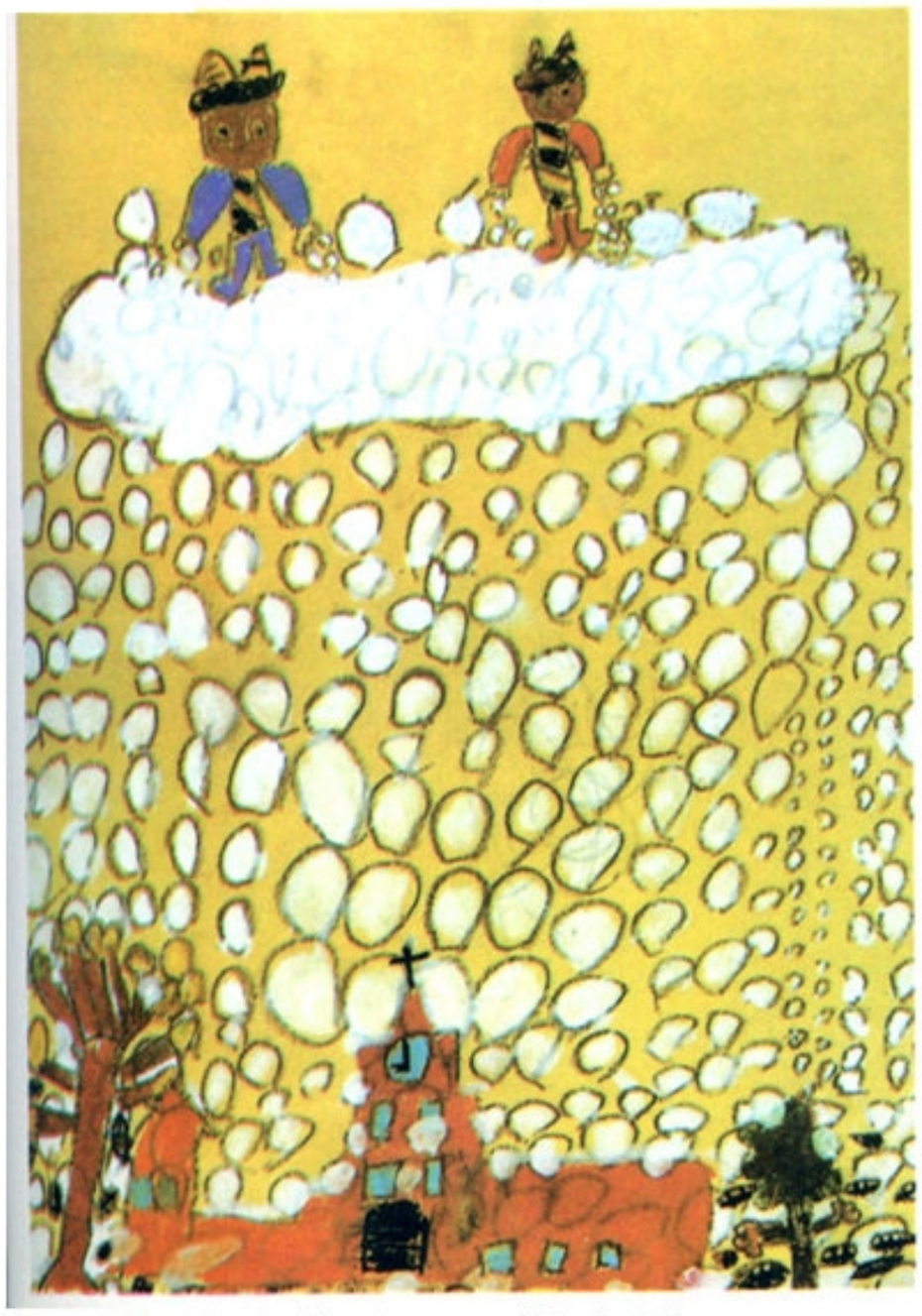

学生作品　云神来了



学生作品　云海世界

微信公众号：电子课本大全

第11课

yǒu qù de liǎn
有趣的脸

liǎn bù de biǎo qíng zhēn fēng fù xǐ nù
脸部的表情真丰富，喜怒
āi lè de mú yàng dà jiā dōu huì huà dàn yào huà
哀乐的模样大家都会画，但要画
de hǎo hái děi zǐ xì guān chá
得好，还得仔细观察。

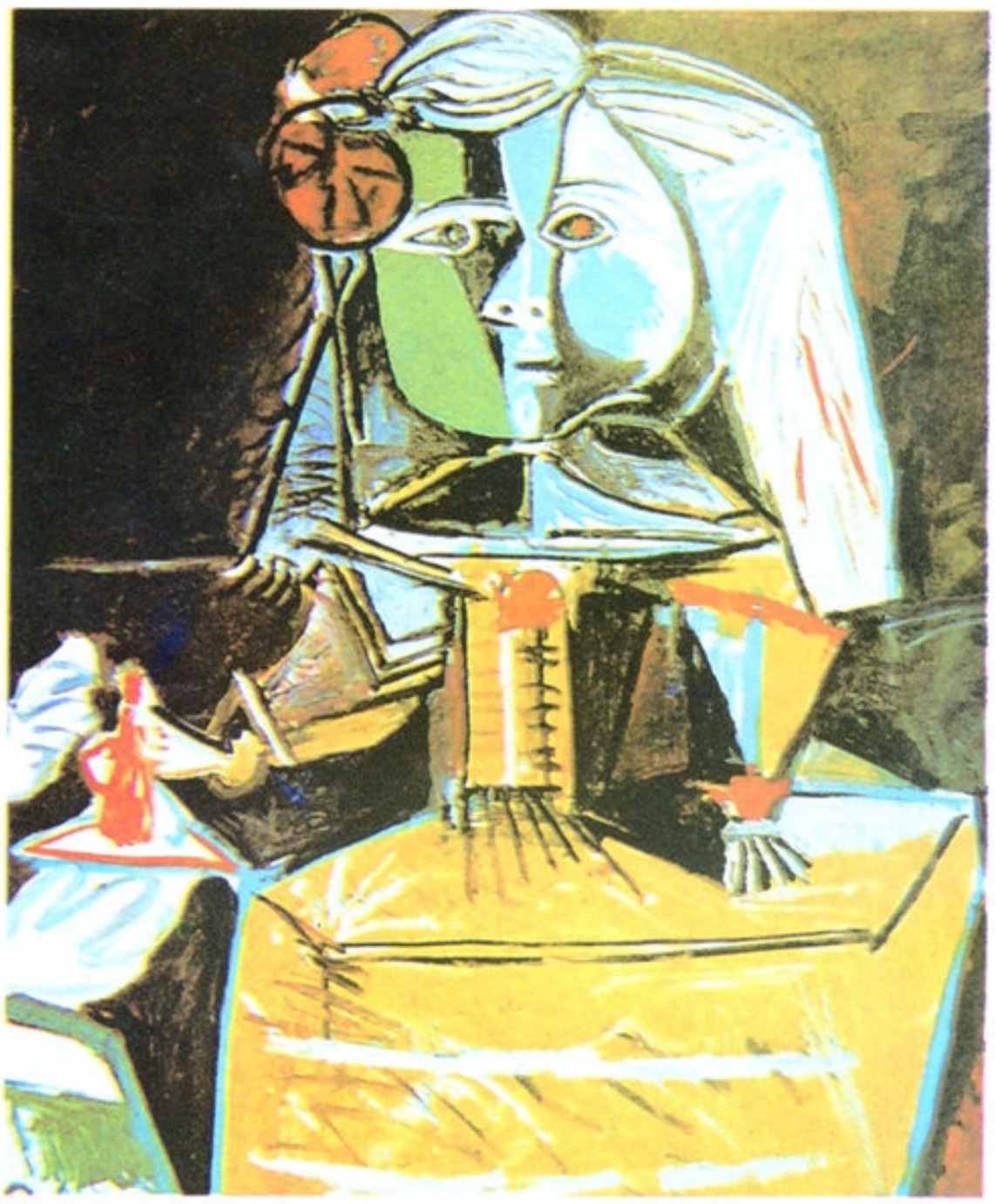

宫女（玛格丽特·玛利亚公主）（油画） 现代
毕加索（西班牙）

学生作品 我们长出牙了



学生作品 刮胡子




微信公众号：电子课本大全

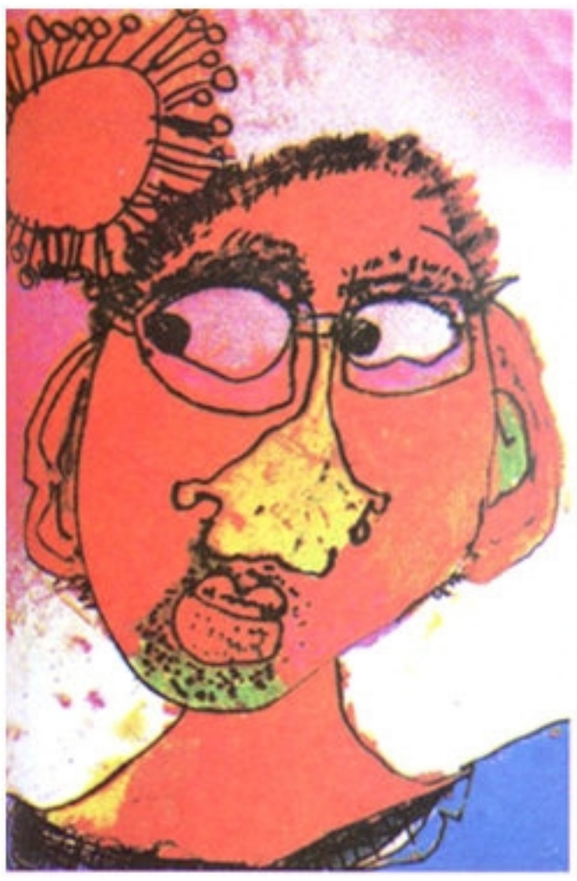









学生作品　陶醉

小提示：观察人的各种表情，或者对着镜子做出各种表情，看看五官的变化，选择你最喜欢的方法和工具，表现出你感兴趣的表情。

画一画

带一面小镜子，观察脸部的神态，注意抓住人物五官的变化，把表情特点画下来。



基本脸形



加上五官







各种表情的练习



学生作品　猪年的婚礼

学生作品　吃西瓜

微信公众号：电子课本大全

第12课

zhào jìng zi 照镜子

wǒ men cháng cháng zhào jìng zi kàn kan zì jǐ
我 们 常 常 照 镜 子 ， 看 看 自 己
de liǎn shū shu zì jǐ de tóu fa lǐ li zì jǐ de yī
的 脸 ， 梳 梳 自 己 的 头 发 ， 理 理 自 己 的 衣
shang xiǎng yi xiǎng shēng huó zhōng rén men zhào jìng
裳 。 想 一 想 生 活 中 人 们 照 镜
zi de qíng jǐng huà yí huà zhào jìng zi de qù shì
子 的 情 景 ， 画 一 画 照 镜 子 的 趣 事 。



镜前女孩（油画）1954年　洛克威尔（美国



说一说

透过镜子，说说观察到的表情变化。



学生作品　哈哈镜

微信公众号：电子课本大全



学生作品





学生作品　排练

画一画

在镜子前，仔细观察自己的特点，大胆画出镜子中所看到的表情和神态。



学生作品　做怪相

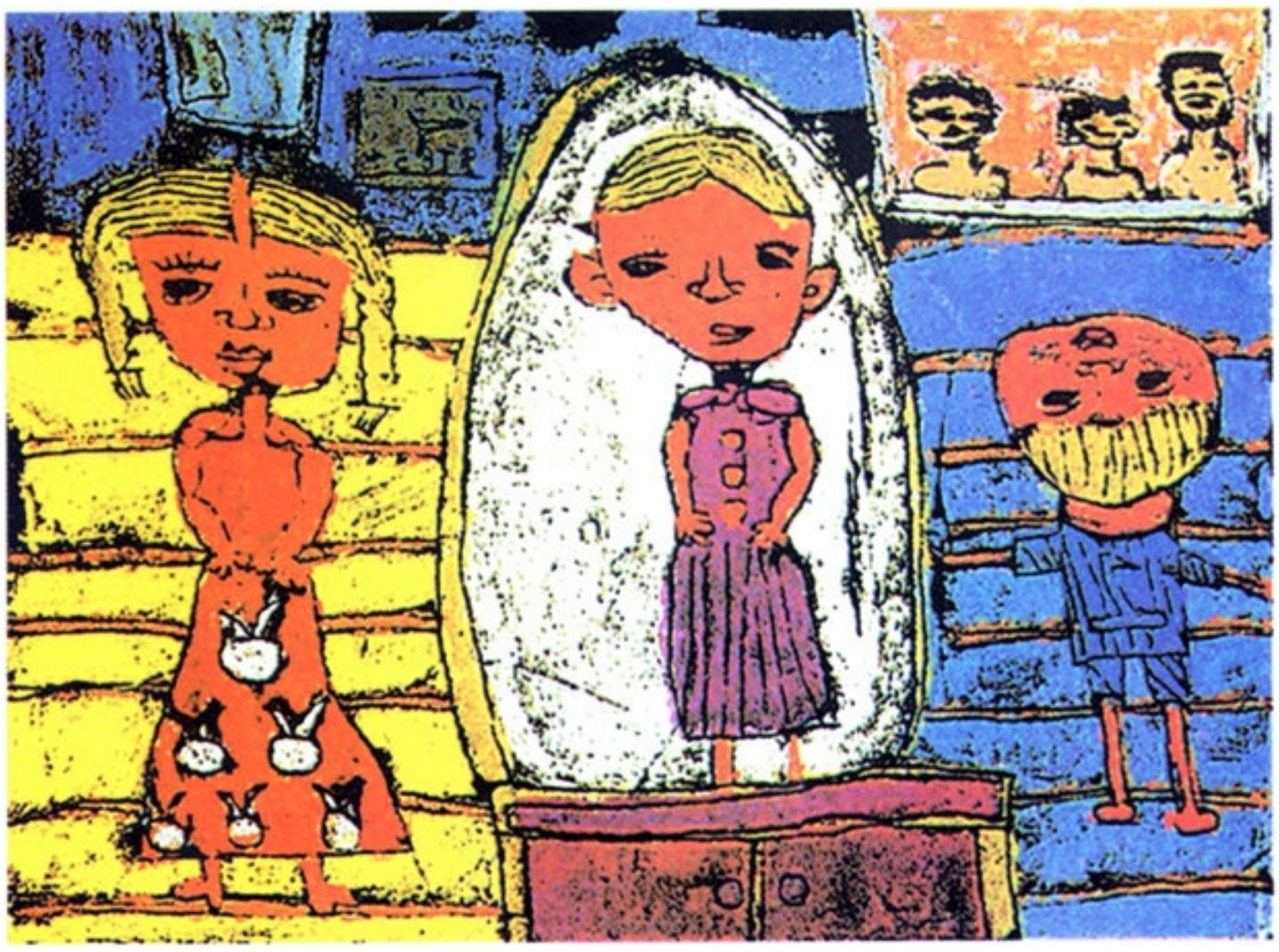

学生作品　穿漂亮衣服的女孩

微信公众号：电子课本大全

第13课

yā ya yìn yin
压压印印

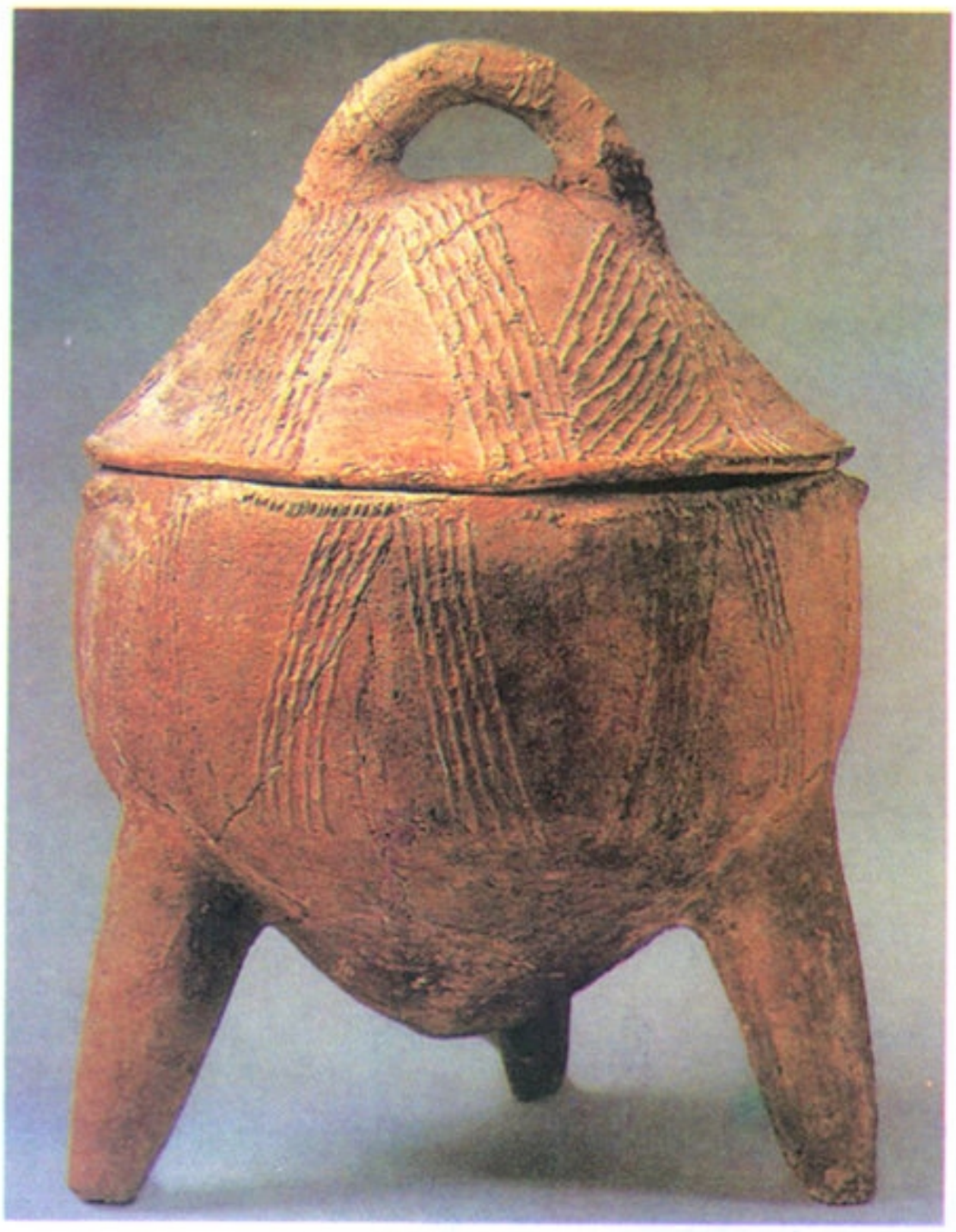

远古的陶罐

cū pǔ de
粗 朴 的

táo ní guàn yā
陶 泥 罐 ， 压

yìn shàng měi lì de
印 上 美 丽 的

huā wén shì bú
花 纹 ， 是 不

shì gèng hǎo kàn le
是 更 好 看 了

ne
呢 ？











学生作品　陶泥压纹





微信公众号：电子课本大全

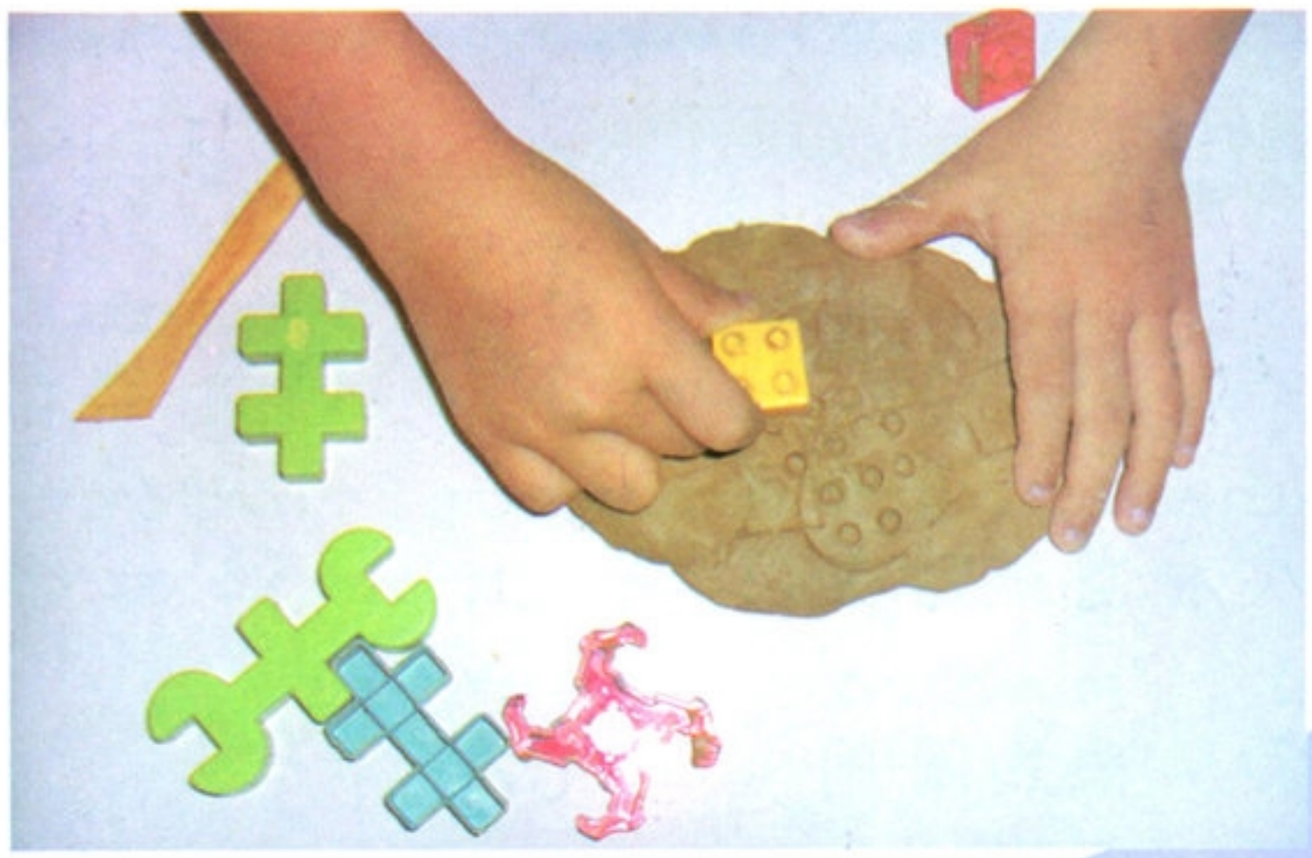



远古的陶面具









压一压，印一印，形象更生动了。

做一做

用泥巴捏一个你喜欢的形状，压印上美丽的花纹，把它展示出来。



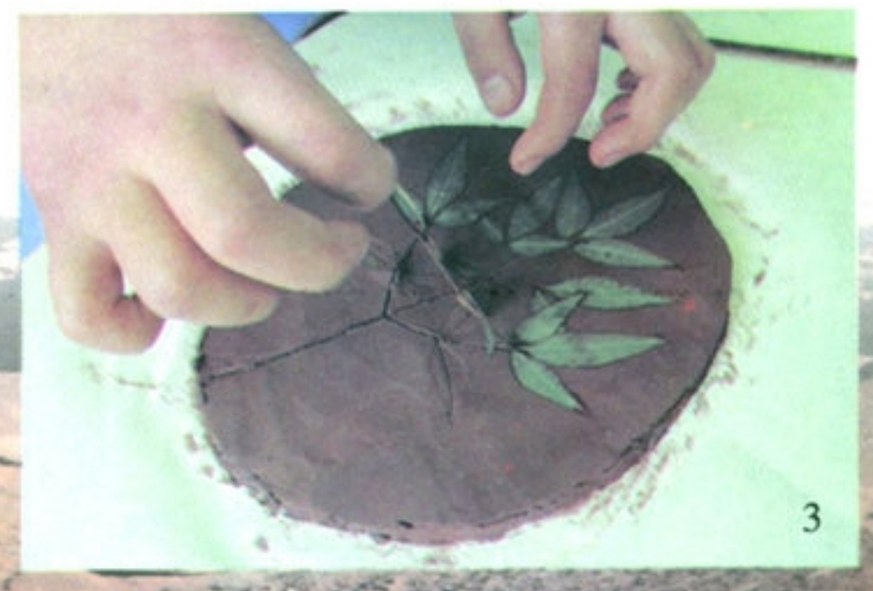

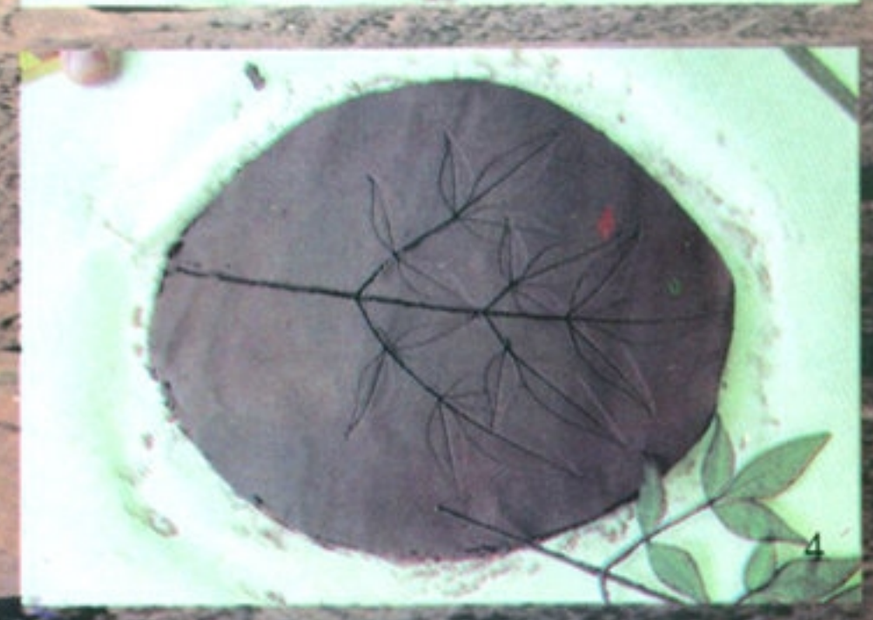

微信公众号：电子课本大全

第14课

剪彩纸



měi féng xǐ qìng de rì zi rén men dōu xǐ
每逢喜庆的日子，人们都喜
huan bǎ jiǎn zhǐ tiē zài mén chuāng shang hónghóng lǜ
欢把剪纸贴在门窗上，红红绿
lǜ rè re nāonāo xǐ qì yángyáng
绿、热热闹闹、喜气洋洋。

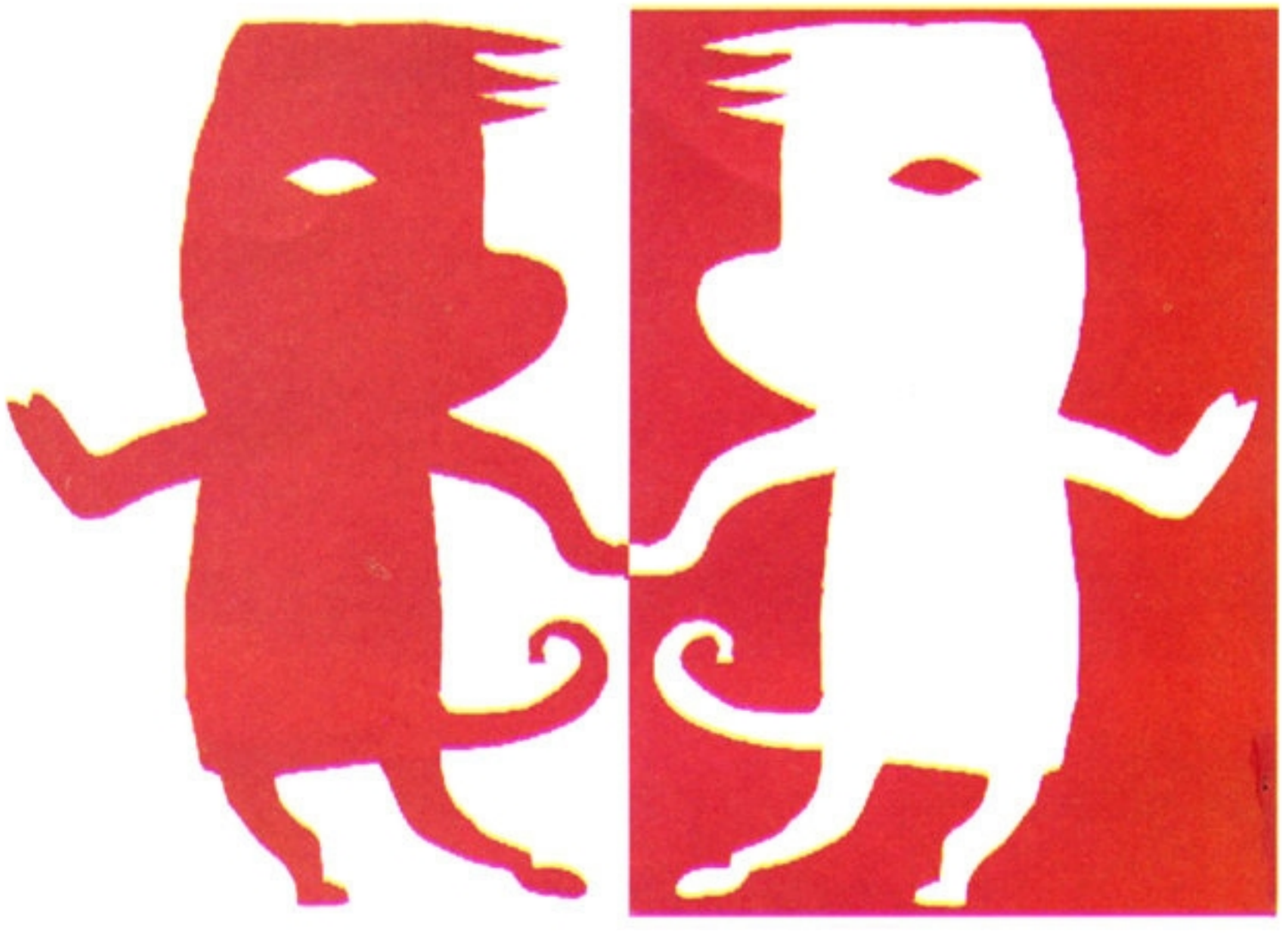



小提示：剪纸时将剪下的纸贴在另一张纸上也很有意思。

学生作品　剪纸人物



微信公众号：电子课本大全

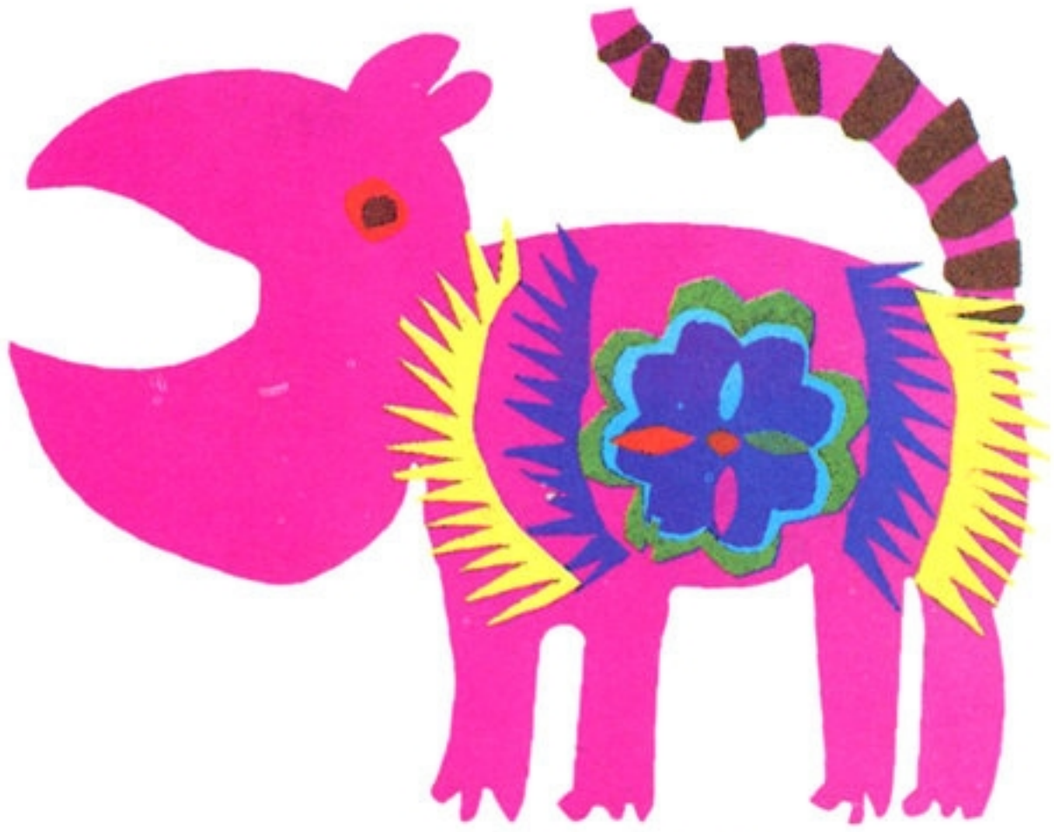

做一做

剪剪人物或动物。可以先画草图，也可以不画草图随意剪。如果利用旧挂历、旧报纸等废旧材料，剪出来的作品会更有情趣。

小提示：注意使用工具时的安全。

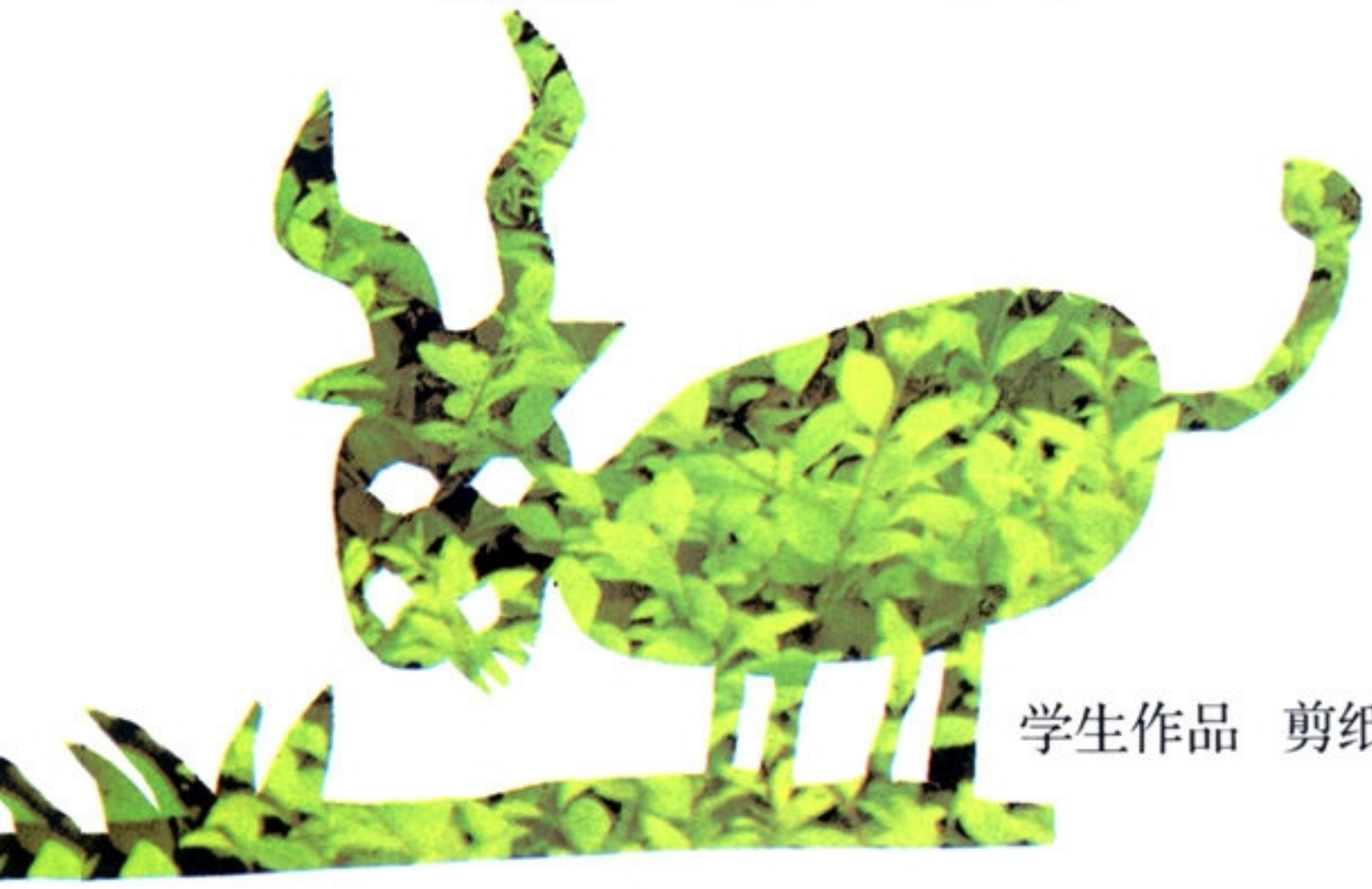

学生作品　剪纸动物





河南民间剪纸

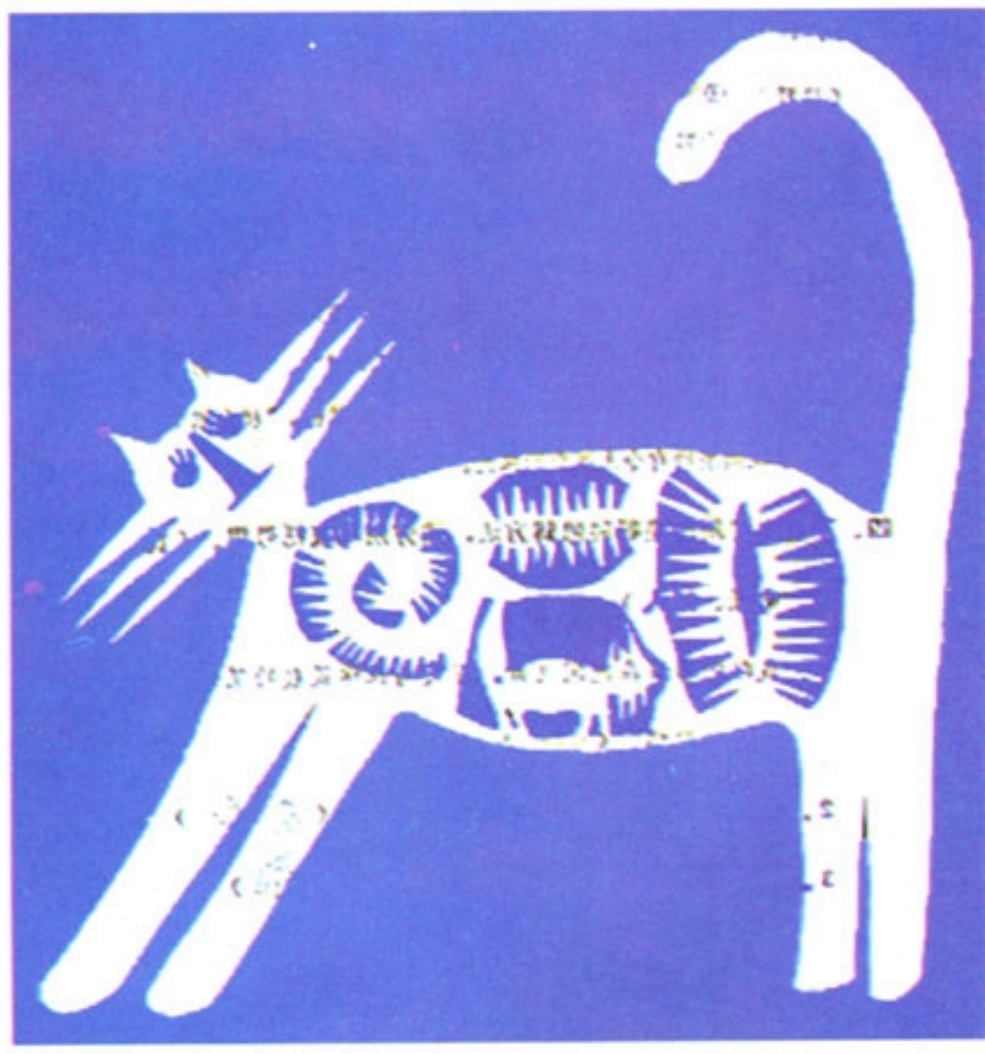



微信公众号：电子课本大全

第15课

时尚小包

shí shàng xiǎo bāo

wǒ shì xiǎo xiǎo shè jì shī cǎi zhǐ
我是小小设计师，彩纸

cǎi bǐ shǒu zhōng ná zuò shí shàng xiǎo bāo
彩笔手中拿。做时尚小包

bāo dà jiā yì qǐ lè hā hā
包，大家一起乐哈哈！





说一说

你见过哪些形状的包？说一说它们都有什么样的用途。









学生作品　小包设计

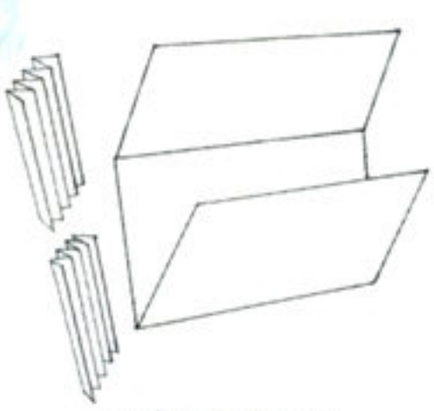

1.折出包身。

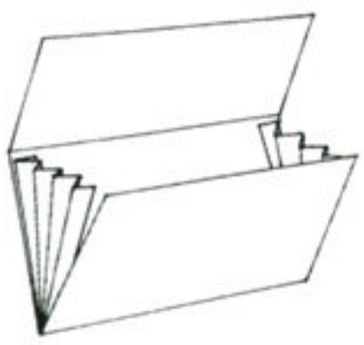

2.把正反折的纸条粘在包内侧的两端。



3.粘上提手部分。



4.装饰美化。

微信公众号：电子课本大全

学生作品　小包制作

做一做

用身边废弃的纸袋，以剪贴、绘画、黏合的方法制作一个时尚小包。

微信公众号：电子课本大全

第16课

小小拉拉队

xiǎo xiǎo lā lā duì



xué xiào yào kāi yùn dòng huì le ràng wǒ men
学校要开运动会了，让我们

zuò yì xiē xiǎo dào jù zǔ chéng yí gè xiǎo xiǎo lā
做一些小道具，组成一个小小拉

lā duì wèi yùn dòng yuán zhù wēi hè cǎi
拉队，为运动员助威、喝彩。

lái yí cì lā lā duì yù xuǎn sài ba kàn kan
来一次拉拉队预选赛吧，看看

nǎ ge tuán duì shì quán bān zuì bàng de
哪个团队是全班最棒的。

说一说

你看过哪些拉拉队表演，请你为大家讲讲其中最精彩的一幕。

学生作品　道具制作



方法步骤：



1.将小石子或豆子塞入易拉罐。



2.将易拉罐封口变成响动摇铃。



3.用彩条装饰摇铃。

微信公众号：电子课本大全





做一做

找一找可以利用的材料，动动手，动动脑，做几件新奇的拉拉队小道具。



微信公众号：电子课本大全

第17课

xiǎo jūn hào 小军号

jūn hào xiǎng duō liáo liàng
军号响，多嘹亮，
yīng xióng ér nǚ dòu zhì áng
英雄儿女斗志昂。
yù xuè fèn zhàn wèi rén mín
浴血奋战为人民，
shèng lì de qí zhì yíng fēng piāo yáng
胜利的旗帜迎风飘扬。

jūn hào xiǎng duō liáo liàng
军号响，多嘹亮，
shǎo nián ér tóng yǒu lǐ xiǎng
少年儿童有理想。
dòng shǒu zuò gè xiǎo jūn hào
动手做个小军号，
gé mìng chuán tǒng yǒng fā yáng
革命传统永发扬。



红军小号手

你知道吗

军号是以前部队的通信工具，形似喇叭，吹起来声音很响，可以传很远，军队的许多行动都是以军号来发布的。

方法步骤：



1.捏出圆锥形的喇叭口。



2.接上圆柱形的管体。



3.将圆弧形的把手插接在喇叭管体上。



学生作品　陶泥、彩泥制作

微信公众号：电子课本大全

学生作品　纸材制作

做一做

用陶泥、彩泥或其他材料，制作一把小军号。

微信公众号：电子课本大全

第18课

bō làng gǔ 拨浪鼓

bō làng gǔ shì chuán tǒng de ér tóng
拨浪鼓是传统的儿童
wán jù zhī yī zuǒ yòu yáo yao dōng dōng
玩具之一，左右摇摇咚咚
xiǎng rè nao yòu kāi xīn
响，热闹又开心。



货郎图（中国画）
明代　宋旭









学生作品　多媒材制作

你知道吗

在我国古代拨浪鼓发挥了很多作用，常用于娱乐的乐器和商人吸引顾客的工具，同时也是深受儿童喜爱的玩具。



微信公众号：电子课本大全



学生作品　多媒材制作

做一做

利用身边可以找到的材料，制作一面拨浪鼓。

方法步骤：

1.剪下两个纸杯的底部。

2.沿杯底对称剪出两个小口。

3.把木棍卡在两个口子的中间固定。

4.将两个杯底对齐扣上并粘贴好。

5.在杯口覆盖上一层塑料膜。

6.在鼓的侧边贴上两个小鼓槌。

微信公众号：电子课本大全

第19课

十二生肖

shí èr shēng xiào shì wǒ guó cóng gǔ dài kāi shǐ yòng lái
十二生肖是我国从古代开始用来
jì lù rén de chū shēng nián fèn de zhǒng dòng wù
记录人的出生年份的12种动物，12
nián lún huí yí cì yīn cǐ zài shēng huó zhōng yǒu xǔ
年轮回一次。因此，在生活中有许
duō yòng shēng xiào tú xíng shè jì zhì zuò de wán jù gōng
多用生肖图形设计制作的玩具、工
yì pǐn yǐ jí shēng xiào yóu piào děng jì niàn pǐn tā men shì
艺品以及生肖邮票等纪念品，它们世
dài xiāng chuán
代相传。



生肖玩具 老虎



鼠



牛



虎



猪



兔



狗



龙



鸡



蛇



生肖邮票



猴



羊



马

微信公众号：电子课本大全



生肖剪纸　鸡



生肖玩具　龙

说一说

十二生肖是哪12种动物？你和亲人们是什么属相？讲一讲它们的特征。



生肖玩具　牛



生肖剪纸　牛



生肖剪纸　蛇

画一画

大家动动手，设计自己喜欢的生肖图形。

学生作品









微信公众号：电子课本大全

第20课

wǒ men shì péng you
我们是朋友



zài wǒ men zhōu wéi shēng cún zhe xǔ xǔ duō duō de dòng wù yǒu
在我们周围生存着许许多多的动物，有

tiān shàng fēi de dì shàng pǎo de shuǐ zhōng yóu de
天上飞的、地上跑的、水中游的……

dòng wù shì rén lèi de péng you
动物是人类的朋友。

dòng wù shì wǒ men de huǒ bàn
动物是我们的伙伴。

说一说

了解一下生存在我们周围的动物，讲讲自己知道的动物小常识。



学生作品





做一做

画画你喜欢的动物，并制作一张别致的动物卡片。

微信公众号：电子课本大全

飞鸟

孔雀

鹿

狮子

扬子鳄
住在 中国长江
爱爬行

狮子 住在 非洲
爱跑步 爱发火

小提示： 每年的10月4日是世界动物日。

微信公众号：电子课本大全



剪一刀



黏 接



画一画



老虎面具



大象面具

学生作品





狐狸面具





说一说

我国有哪些珍稀动物？讲讲我们应该怎样保护动物。









微信公众号：电子课本大全

狮子面具

斑马面具

做一做

制作动物面具，戴着它做游戏。

微信公众号：电子课本大全