课文

① 小蝌蚪找妈妈

xiǎo kē dǒu zhǎo mā ma

chí táng lǐ yǒu yì qún xiǎo kē dǒu dà dà de nǎo dai hēi
1 池塘里有一群小蝌蚪，大大的脑袋，黑

huī sè de shēn zi shuǎi zhe chángcháng de wěi ba kuài huo de yóu lái
灰色的身子，甩着长长的尾巴，快活地游来

yóu qù
游去。

蝌蚪的外形

愉快；快乐。

例：我提前完成了任务，心里觉得很快活。

xiǎo kē dǒu yóu wa yóu guò le jǐ tiān zhǎng chū le liǎng tiáo
2 小蝌蚪游哇游，过了几天，长出了两条

hòu tuǐ tā men kàn jiàn lǐ yú mā ma zài jiāo xiǎo lǐ yú bǔ shí
后腿。他们看见鲤鱼妈妈在教小鲤鱼捕食，

第一次变化：

jiù yíng shàng qù wèn lǐ yú ā yí wǒ men de mā ma zài
就迎上去，问："鲤鱼阿姨，我们的妈妈在

nǎ lǐ lǐ yú mā ma shuō nǐ men de mā ma sì tiáo tuǐ
哪里？"鲤鱼妈妈说："你们的妈妈四条腿，

kuān zuǐ ba nǐ men dào nà biān qù zhǎo ba
宽嘴巴。你们到那边去找吧！"

jiāo（教书）

jiāo（教育）



本文作者方惠珍、盛璐德，选作课文时有改动。

关注微信公众号"教辅资料站"获取更多学习资料



第二次变化

xiǎo kē dǒu yóu wa yóu
3 小蝌蚪游哇游，
guò le jǐ tiān zhǎng chū le
过了几天，长出了
liǎng tiáo qián tuǐ tā men kàn
两条前腿。他们看
jiàn yì zhī wū guī bǎi dòng zhe
见一只乌龟摆动着
赶紧：急忙。
sì tiáo tuǐ zài shuǐ lǐ yóu lián máng zhuī shàng qù jiào zhe mā
四条腿在水里游，连忙追上去，叫着："妈
ma mā ma wū guī xiào zhe shuō wǒ bú shì nǐ men de mā
妈，妈妈！"乌龟笑着说："我不是你们的妈
ma nǐ men de mā ma tóu dǐng shàng yǒu liǎng zhī dà yǎn jing pī
妈。你们的妈妈头顶上有两只大眼睛，披
zhe lǜ yī shang nǐ men dào nà biān qù zhǎo ba
着绿衣裳。你们到那边去找吧！"

第三次变化

xiǎo kē dǒu yóu wa yóu guò le jǐ tiān wěi ba biàn duǎn
4 小蝌蚪游哇游，过了几天，尾巴变短
le tā men yóu dào hé huā páng biān kàn jiàn hé yè shàng dūn zhe
了。他们游到荷花旁边，看见荷叶上蹲着
yì zhī dà qīng wā pī zhe bì lǜ de yī shang lù zhe xuě bái de
一只大青蛙，披着碧绿的衣裳，露着雪白的
dù pí gǔ zhe yí duì dà yǎn jing
肚皮，鼓着一对大眼睛。
青蛙的外形特点。

一厂广方皮

xiǎo kē dǒu yóu guò qù jiào zhe mā ma mā ma
5 小蝌蚪游过去，叫着："妈妈，妈妈！"
qīng wā mā ma dī tóu yí kàn xiào zhe shuō hǎo hái zi nǐ
青蛙妈妈低头一看，笑着说："好孩子，你

关注微信公众号"教辅资料站"获取更多学习资料



men yǐ jīng zhǎng chéng qīng wā le
们已经长成青蛙了，

kuài tiào shàng lái ba tā men
快跳上来吧！”他们

hòu tuǐ yì dēng xiàng qián yí
后腿一蹬，向前一

tiào bèng dào le hé yè shàng
跳，蹦到了荷叶上。

6 bù zhī shén me shí hou
不知什么时候，

最后一次变化。 xiǎo qīng wā de wěi ba yǐ jīng
小青蛙的尾巴已经

bú jiàn le tā men gēn zhe mā ma tiān tiān qù zhuō hài chóng
不见了。他们跟着妈妈，天天去捉害虫。

táng nǎo dài huī wa jiāo bǔ yíng ā yí kuān guī dǐng pī gǔ
塘 脑 袋 灰 哇 教 捕 迎 阿 姨 宽 龟 顶 披 鼓

两	两	L 独体	两个 两人	哪	哪	N 左右	哪儿 哪里
宽	宽	K 上下	宽大 宽广	顶	顶	D 左右	头顶 顶部
眼	眼	Y 左右	眼睛 大眼	睛	睛	J 左右	眼睛 画龙点睛
肚	肚	D 左右	肚皮 肚子	皮	皮	P 独体	皮包 皮衣
孩	孩	H 左右	孩子 小孩	跳	跳	T 左右	跳高 心跳

关注微信公众号“教辅资料站”获取更多学习资料

wǒ shì shén me

2 我是什么

随风摇动或飞扬。

wǒ huì biàn tài yáng yí shài wǒ jiù biàn chéng qì shēng
1 我会变。太阳一晒，我就变成汽。升
dào tiān kōng wǒ yòu biàn chéng wú shù jí xiǎo jí xiǎo de diǎnr lián
到天空，我又变成无数极小极小的点儿，连
chéng yí piàn zài kōng zhōng piāo fú yǒu shí hou wǒ chuān zhe bái yī
成一片，在空中飘浮。有时候我穿着白衣
白云
fu yǒu shí hou wǒ chuān zhe hēi yī fu zǎo chen hé bàng wǎn wǒ yòu
服，有时候我穿着黑衣服，早晨和傍晚我又
bǎ hóng páo pī zài shēn shàng rén men jiào wǒ yún
把红袍披在身上。人们叫我“云”。
身云
红云

wǒ zài kōng zhōng yuè shēng yuè gāo tǐ wēn yuè lái yuè dī biàn
2 我在空中越升越高，体温越来越低，变
chéng le wú shù xiǎo shuǐ dī xiǎo shuǐ dī jù zài yì qǐ luò xià lái
成了无数小水滴。小水滴聚在一起落下来，
rén men jiào wǒ yǔ yǒu shí hou wǒ biàn chéng xiǎo yìng qiú dǎ xià
人们叫我“雨”。有时候我变成小硬球打下
lái rén men jiù jiào wǒ bīng báo dào le dōng tiān wǒ biàn
来，人们就叫我“冰雹”。到了冬天，我变
chéng xiǎo huā duǒ piāo xià lái rén men yòu jiào
成小花朵飘下来，人们又叫
wǒ xuě
我“雪”。

比喻

本文选自《初级小学国语课本第三册》，编者德颊、刘松涛、黄雁星、项若愚，选作课文时有改动。

关注微信公众号“教辅资料站”获取更多学习资料

小冰滴 飘落
小硬球 落下来
小花朵 打滚

3 píng cháng wǒ zài chí zi lǐ shuì jiào zài xiǎo xī lǐ sàn bù
平常我在池子里睡觉，在小溪里散步，

很快地跑；奔走。
zài jiāng hé lǐ bēn pǎo zài hǎi yáng lǐ tiào wǔ chàng gē kāi
在江河里奔跑，在海洋里跳舞、唱歌、开

排比，拟人
dà huì
大会。

(性情、态度、言语等)不严厉，不粗暴，使人感到亲切。
名言：温和比暴躁更有希望获得成功。(拉·封丹)

4 yǒu shí hou wǒ hěn wēn hé yǒu shí hou wǒ què hěn bào zào
有时候我很温和，有时候我却很暴躁。

遇事急躁，容易发怒。
例：性格暴躁难相处，温和待人会和睦。

wǒ zuò guo xǔ duō hǎo shì guàn gài tián dì fā dòng jī qì
我做过许多好事，灌溉田地，发动机器，

(大水)漫过；盖过。
例：洪水淹没了村庄。

bāng zhù rén men gōng zuò wǒ yě zuò guo xǔ duō huài shì yān mò
帮助人们工作。我也做过许多坏事，淹没

zhuāng jia chōng huǐ fáng wū gěi rén men dài lái zāi hài rén men xiǎng
庄稼，冲毁房屋，给人们带来灾害。人们想

chū zhǒng zhǒng bàn fǎ guǎn zhù wǒ ràng wǒ guāng zuò hǎo shì bú
出种种办法管住我，让我光做好事，不

zuò huài shì
做坏事。

5 xiǎo péng you nǐ men cāi cai wǒ shì shén me
小朋友，你们猜猜，我是什么？ 以疑问句结尾，照应了文题。



关注微信公众号“教辅资料站”获取更多学习资料

shài jí bàng yuè dī xī bēn yáng huài yān mò chōng huǐ wū cāi
晒 极 傍 越 滴 溪 奔 洋 坏 淹 没 冲 毁 屋 猜

变	变	B 上下	变化 变样	极	极	J 左右	极点 北极
片	片	P 独体	片头 片花	傍	傍	B 左右	傍晚 依傍
海	海	H 左右	大海 海浪	洋	洋	Y 左右	海洋 大洋
作	作	Z 左右	作业 工作	坏	坏	H 左右	好坏 坏处
给	给	G 左右	给力 送给	带	带	D 上下	带头 带领

朗读课文。说说“我”是什么，“我”会变成些什么。

读一读，体会加点词的意思，再用它们各说一句话。

◇ 小水滴聚(jù)在一起落下来，人们叫我“雨”。

◇ 有时候我变成小硬(yìng)球打下来，人们就叫我“冰雹(báo)”。

◇ 到了冬天，我变成小花朵飘下来，人们又叫我“雪”。

读一读，记一记。

guàn gài
灌溉田地　发动机器

淹没庄稼(jià)　冲毁房屋

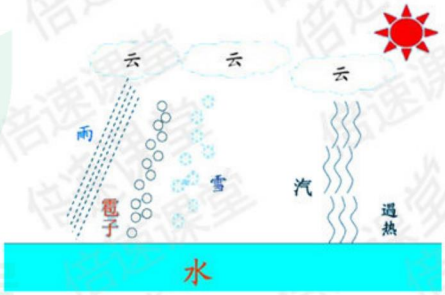

关注微信公众号“教辅资料站”获取更多学习资料

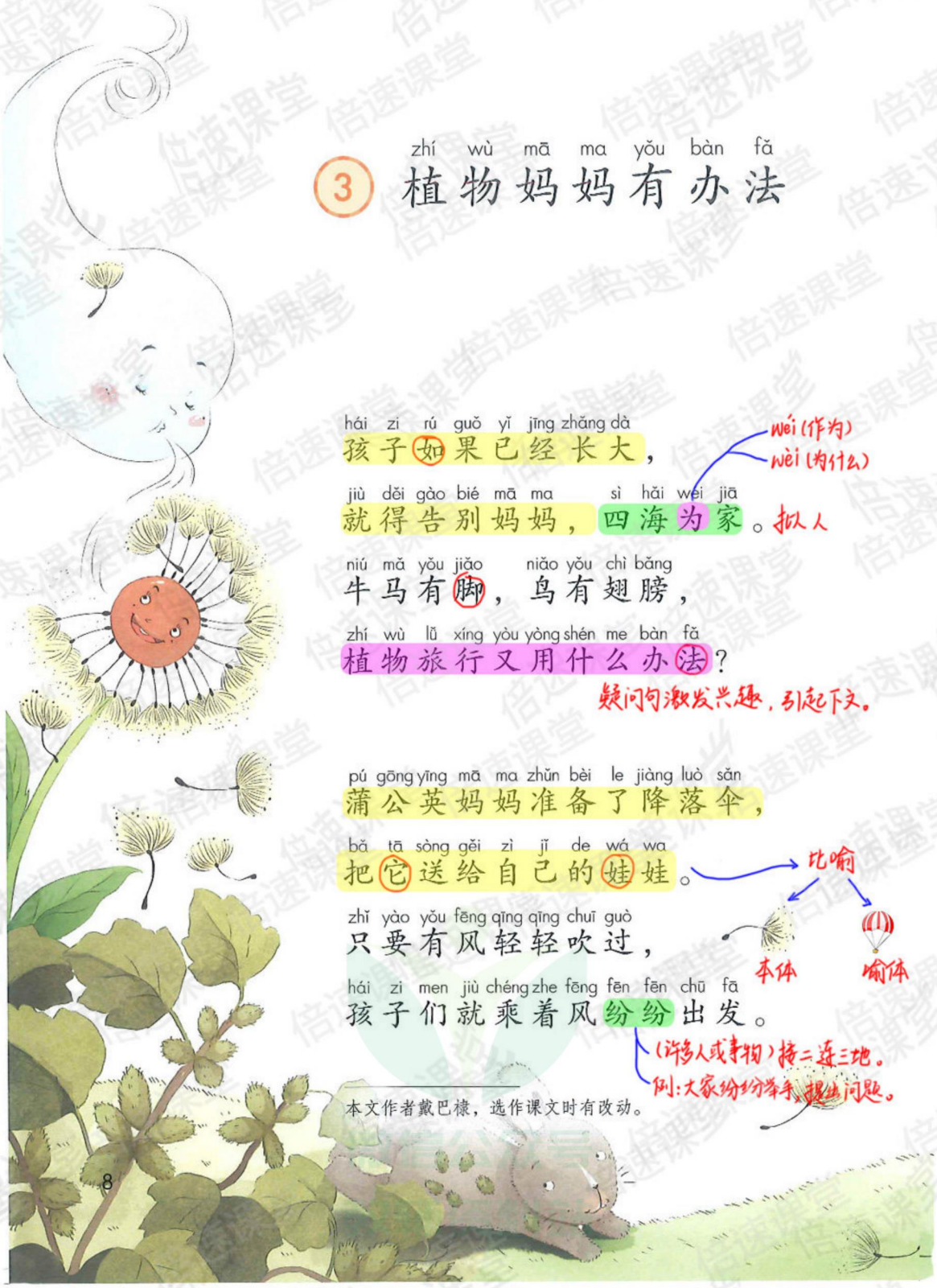

zhí wù mā ma yǒu bàn fǎ

3 植物妈妈有办法

hái zi rú guǒ yǐ jīng zhǎng dà
孩子如果已经长大，

jiù děi gào bié mā ma sì hǎi wéi jiā
就得告别妈妈，四海为家。

niú mǎ yǒu jiǎo niǎo yǒu chì bǎng
牛马有脚，鸟有翅膀，

zhí wù lǚ xíng yòu yòng shén me bàn fǎ
植物旅行又用什么办法？

pú gōng yīng mā ma zhǔn bèi le jiàng luò sǎn
蒲公英妈妈准备了降落伞，

bǎ tā sòng gěi zì jǐ de wá wa
把它送给自己的娃娃。

zhǐ yào yǒu fēng qīng qīng chuī guò
只要有风轻轻吹过，

hái zi men jiù chéng zhe fēng fēn fēn chū fā
孩子们就乘着风纷纷出发。

本文作者戴巴禄，选作课文时有改动。

关注微信公众号“教辅资料站”获取更多学习资料

cāng ěr mā ma yǒu gè hǎo bàn fǎ
苍耳妈妈有个好办法，

tā gěi hái zi chuān shàng dài cì de kǎi jiǎ
她给孩子穿上带刺的铠甲。

zhǐ yào guà zhù dòng wù de pí máo
只要挂住动物的皮毛，

hái zi men jiù néng qù tián yě shān wā
孩子们就能去田野、山洼。

wān dòu mā ma gèng yǒu bàn fǎ
豌豆妈妈更有办法，

tā ràng dòu jiá shài zài tài yáng dǐ xià
她让豆荚晒在太阳底下。

pā de yì shēng dòu jiá zhà kāi
啪的一声，豆荚炸开，

让我们仿佛听到了豆荚炸开的声音。

hái zi men jiù bèng zhe tiào zhe lí kāi mā ma
孩子们就蹦着跳着离开妈妈。

zhí wù mā ma de bàn fǎ hěn duō hěn duō
植物妈妈的办法很多很多，

bú xìn nǐ jiù zǐ xì guān chá
不信你就仔细观察。

仔细察看(事物或现象)。

名言：观察、试验、分析是科学工作常用的方法。(华罗庚)

nà lǐ yǒu xǔ xǔ duō duō de zhī shi
那里有许许多多的知识，

cū xīn de xiǎo péng you què dé bú dào tā
粗心的小朋友却得不到它。

疏忽；不细心。

dé(得到)

děi(得与)

de(起得早)

反义词否定法 利用反义词加上否定词"不"来解释词语的方法。运用时，先找出这个词语的反义词，然后在这个反义词前加一个否定词"不"，就是这个词语的意思。例如，"粗心"一词，可以在"粗心"的反义词"细心"前加"不"来解释，"粗心"的意思就是"不细心"。

关注微信公众号"教辅资料站"获取更多学习资料

zhí rú wéi lǚ bèi fēn cì dǐ zhà lí chá shí cū dé
植 如 为 旅 备 纷 刺 底 炸 离 察 识 粗 得

法	法	F 左右	办法 方法	如	如	R 左右	如果 如此
脚	脚	J 左右	左脚 大脚	它	它	T 上下	它们 它日
娃	娃	W 左右	娃娃 小娃	她	她	T 左右	她们 她的
毛	毛	M 独体	毛虫 皮毛	更	更	G 独体	更加 更好
知	知	Z 左右	知道 知了	识	识	S 左右	认识 知识

朗读课文。背诵课文。

课文介绍了哪几种植物？在课文中画出来，再说说它们是怎么传播种子的。

选做：你还知道哪些植物传播种子的方法？可以选用下面的词语，仿照课文说一说。

chéng
乘着风





纷纷出发

蹦着跳着

炸开



关注微信公众号“教辅资料站”获取更多学习资料

识字

1 场景歌

chǎng jǐng gē



yì zhī hǎi ōu　yì tiáo fān chuán
一只海鸥，一条帆船。

yì sōu jūn jiàn　yí chù gǎng wān
一艘军舰，一处港湾。

yì fāng yú táng　yí kuài dào tián
一方鱼塘，一块稻田。

yì háng chuí liǔ　yí piàn huā yuán
一行垂柳，一片花园。

yí dào xiǎo xī　yí zuò shí qiáo
一道小溪，一座石桥。

yì cóng cuì zhú　yì qún fēi niǎo
一丛翠竹，一群飞鸟。

yí miàn duì qí　yì bǎ tóng hào
一面队旗，一把铜号。　hào（口号）háo（号叫）

yí duì hóng lǐng jīn　yí piàn huān xiào
一队“红领巾”，一片欢笑。

借指少年先锋队队员。

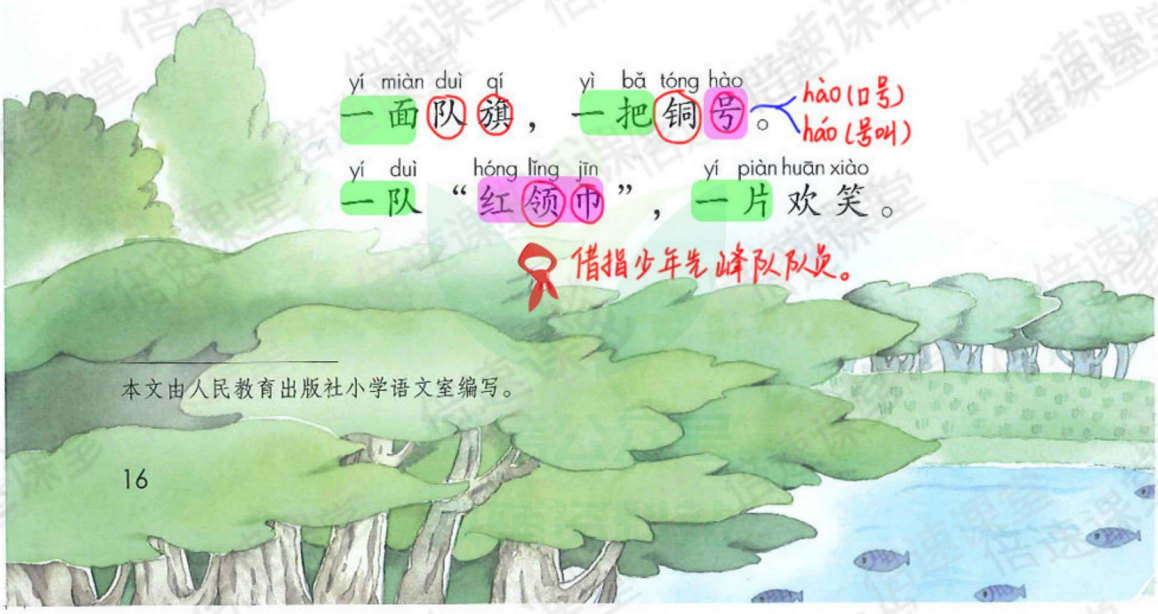

本文由人民教育出版社小学语文室编写。

关注微信公众号“教辅资料站”获取更多学习资料

fān sōu jūn jiàn dào yuán cuì duì tóng hào
帆 艘 军 舰 稻 园 翠 队 铜 号

处	处	C 半包围	处所 一处	园	园	Y 全包围	公园 园地
桥	桥	Q 左右	大桥 木桥	群	群	Q 左右	一群 人群
队	队	D 左右	队员 排队	旗	旗	Q 左右	红旗 旗子
铜	铜	T 左右	铜人 古铜	号	号	H 上下	口号 记号
领	领	L 左右	带领 红领巾	巾	巾	J 独体	毛巾 围巾

朗读课文。背诵课文。

说一说，看谁说得多。

我会说："一只海鸥、一群海鸥……"

一（　　）鱼塘　　一（　　）稻田

一（　　）石桥　　一（　　）翠竹

一（　　）海鸥（ōu）　　一（　　）帆船

选一张你喜欢的照片或图画，仿照课文，说说上面有些什么。



关注微信公众号"教辅资料站"获取更多学习资料







shù zhī gē

② 树之歌

yáng shù gāo, róng shù zhuàng,
杨 树 高， 榕 树 壮，

wú tóng shù yè xiàng shǒu zhǎng。
梧 桐 树 叶 像 手 掌。

fēng shù qiū tiān yè ér hóng,
枫 树 秋 天 叶 儿 红，

sōng bǎi sì jì pī lǜ zhuāng。
松 柏 四 季 披 绿 装。

mù mián xǐ nuǎn zài nán fāng,
木 棉 喜 暖 在 南 方，

huà shù nài hán shǒu běi jiāng。
桦 树 耐 寒 守 北 疆。

yín xìng shuǐ shān huó huà shí,
银 杏 水 杉 活 化 石，

jīn guì kāi huā mǎn yuàn xiāng。
金 桂 开 花 满 院 香。





本文由人民教育出版社小学语文室编写。

关注微信公众号“教辅资料站”获取更多学习资料

wú tóng zhǎng fēng sōng bǎi zhuāng huà nài shǒu jiāng yín shān huà guì
梧 桐 掌 枫 松 柏 装 桦 耐 守 疆 银 杉 化 桂

杨	杨	Y 左右	杨树 白杨	壮	壮	Z 左右	壮大 强壮
桐	桐	T 左右	梧桐 桐树	枫	枫	F 左右	枫叶 枫树
松	松	S 左右	松柏 松树	柏	柏	B 左右	柏树 松柏
棉	棉	M 左右	棉花 棉衣	杉	杉	B 左右	杉树 云杉
化	化	H 左右	化石 美化	桂	桂	G 左右	桂花 桂林

朗读课文。背诵课文。

读一读，记一记。

泡(pāo)桐　　白桦　　云杉　　翠柏

桂花　　枫叶　　松子　　白果

读一读，想想下面几句话的意思。

◇ 十年树木，百年树人。

◇ 树高百尺，叶落归根(gēn)。

◇ 树无根不长，人无志不立。



微信公众号
教辅资料站

关注微信公众号“教辅资料站”获取更多学习资料



pāi shǒu gē

3 拍手歌

nǐ pāi yī wǒ pāi yī
你拍一，我拍一，
dòng wù shì jiè hěn xīn qí
动物世界很新奇。

新鲜而特别。

nǐ pāi èr wǒ pāi èr
你拍二，我拍二，
kǒng què jīn jī shì huǒ bàn
孔雀①锦鸡②是伙伴。

现在泛指共同参加某种组织或从事某种活动的人。

nǐ pāi sān wǒ pāi sān
你拍三，我拍三，
xióng yīng fēi xiáng yún cai jiān
雄鹰③飞翔云彩间。

nǐ pāi sì wǒ pāi sì
你拍四，我拍四，
tiān kōng yàn qún huì xiě zì
天空雁④群会写字。

本文由人民教育出版社小学语文室编写。

关注微信公众号“教辅资料站”获取更多学习资料

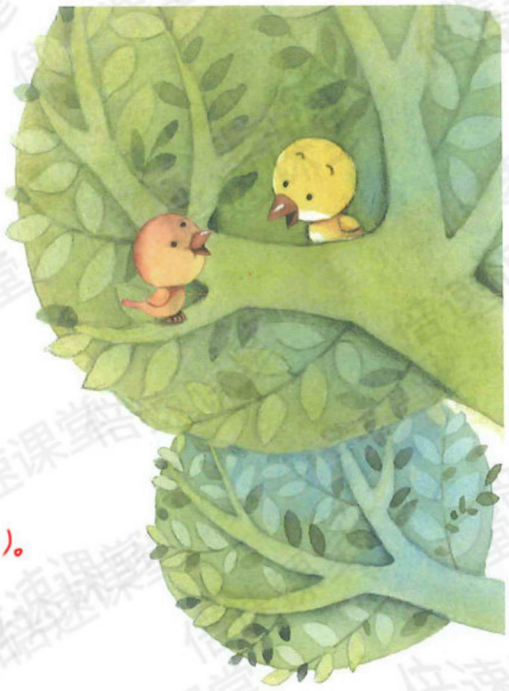

nǐ pāi wǔ wǒ pāi wǔ
你拍五，我拍五，

cóng lín shēn chù yǒu měng hǔ
丛林深处有猛虎。

⑤ chù（深处） chǔ（处分）

nǐ pāi liù wǒ pāi liù
你拍六，我拍六，

huáng lí bǎi líng chàng bù xiū
黄鹂百灵唱不休。

⑥ ⑦ 不停止（用作补语）。

nǐ pāi qī wǒ pāi qī
你拍七，我拍七，

zhú lín xióng māo zài xī xì
竹林熊猫在嬉戏。

⑧ 游戏；玩耍。

nǐ pāi bā wǒ pāi bā
你拍八，我拍八，

dà xiǎo dòng wù dōu yǒu jiā
大小动物都有家。



nǐ pāi jiǔ wǒ pāi jiǔ
你拍九，我拍九，

rén hé dòng wù shì péng you
人和动物是朋友。

反词：敌人
近义词：伙伴

nǐ pāi shí wǒ pāi shí
你拍十，我拍十，

bǎo hù dòng wù shì dà shì
保护动物是大事。

关注微信公众号“教辅资料站”获取更多学习资料

shì jiè kǒng què jǐn xióng yīng xiáng yàn cóng shēn měng líng xiū

世 界 孔 雀 锦 雄 鹰 翔 雁 丛 深 猛 灵 休

歌	歌	G 左右	歌曲 儿歌	写	写	X 上下	写字 书写
丛	丛	C 上下	丛林 草丛	深	深	S 左右	深入 深浅
六	六	L 独体	六月 六天	熊	熊	X 上下	小熊 熊猫
猫	猫	M 左右	熊猫 小猫	九	九	J 独体	九月 九个
朋	朋	P 左右	朋友 宾朋	友	友	Y 半包围	友好 友人

朗读课文。和同学一起边拍手边背诵。

读一读，说说每组加点的字有什么相同之处。



微信公众号
教辅资料站

关注微信公众号“教辅资料站”获取更多学习资料

4 田家四季歌

tián jiā sì jì gē



chūn jì lǐ, chūn fēng chuī,
春 季 里，春 风 吹，

huā kāi cǎo zhǎng hú dié fēi。
花 开 草 长 蝴 蝶 飞。

mài miáo ér duō nèn, sāng yè ér zhèng féi。
麦 苗 儿 多 嫩，桑 叶 儿 正 肥。

zhèng 正在
zhēng 正月

xià jì lǐ, nóng shì máng,
夏 季 里，农 事 忙，

忙：反义词：闲

cǎi sāng yǎng cán yòu chā yāng。
采 桑 养 蚕 又 插 秧。

zǎo qǐ qín gēng zuò, guī lái dài yuè guāng。
早 起 勤 耕 作，归 来 戴 月 光。

早：反义词：晚





qiū jì lǐ, dào shàng cháng,
秋 季 里，稻 上 场，

cháng 场院
chǎng 场地

gǔ xiàng huáng jīn lì lì xiāng。
谷 像 黄 金 粒 粒 香。

比喻

shēn tǐ suī xīn kǔ, xīn lǐ xǐ yáng yáng。
身 体 虽 辛 苦，心 里 喜 洋 洋。

他年纪虽小，气力却很大。

“喜”字开头的ABB式词语：喜滋滋 喜冲冲 喜盈盈

本文选自《一年短期小学用国语读本第三册》，编者朱文叔，选作课文时略有改动。

关注微信公众号“教辅资料站”获取更多学习资料



dōng jì lǐ, xuě chū qíng,
冬 季 里，雪 初 晴，

xīn zhì mián yī nuǎn yòu qīng。
新 制 棉 衣 暖 又 轻。

yì nián nóng shì liǎo, dà jiā xiào yíng yíng。
一 年 农 事 了，大 家 笑 盈 盈。

liǎo(了解) le(走了)

"笑"字开头的ABB式词语：笑呵呵 笑吟吟 笑嘻嘻

状态词。形容满面笑容的样子。

jì hú dié mài miáo sāng féi nóng guī
季 蝴 蝶 麦 苗 桑 肥 农 归

dài cháng gǔ lì suī xīn kǔ liǎo
戴 场 谷 粒 虽 辛 苦 了

季	季	J 上下	季节 秋季	吹	吹	C 左右	吹风 吹动
肥	肥	F 左右	肥美 肥大	农	农	N 独体	农业 农田
事	事	S 独体	事情 大事	忙	忙	M 左右	匆忙 忙碌
归	归	G 左右	归来 回归	戴	戴	D 半包围	戴花 爱戴
辛	辛	X 上下	辛苦 辛劳	苦	苦	K 上下	劳苦 辛苦

朗读课文。背诵课文。

我知道四个季节的主要农事活动。

读一读，记一记。

bō chāyāng gēng chú gē jī
播种 插秧 耕田 采桑 除草 割麦 打谷 积肥

关注微信公众号“教辅资料站”获取更多学习资料

课 文

4 曹冲称象

cáo chōng chēng xiàng

1 gǔ shí hou yǒu gè jiào cáo cāo de rén bié rén sòng tā yì
古时候有个叫曹操的人。别人送他一
tóu dà xiàng tā hěn gāo xìng dài zhe ér zi hé guān yuán men yì
头大象，他很高兴，带着儿子和官员们一
tóng qù kàn
同去看。

2 dà xiàng yòu gāo yòu dà shēn zi xiàng yì dǔ qiáng tuǐ xiàng sì
大象又高又大，身子像一堵墙，腿像四
gēn zhù zi guān yuán men yì biān kàn yì biān yì lùn zhè me dà
根柱子。官员们一边看一边议论："这么大
de xiàng dào dǐ yǒu duō zhòng ne
的象，到底有多重呢？"

3 cáo cāo wèn shuí yǒu bàn fǎ bǎ zhè tóu dà xiàng chēng yi
曹操问："谁有办法把这头大象称一
chēng yǒu de shuō děi zào yì gǎn dà chèng kǎn yì kē dà shù
称？"有的说："得造一杆大秤，砍一棵大树
zuò chèng gǎn yǒu de shuō yǒu le dà chèng yě bù xíng a shuí
做秤杆。"有的说："有了大秤也不行啊，谁
yǒu nà me dà de lì qi tí de qǐ zhè gǎn dà chèng ne cáo cāo
有那么大的力气提得起这杆大秤呢？"曹操
tīng le zhí yáo tóu
听了直摇头。

本文根据《三国志·魏书·邓哀王冲传》相关内容改写。

关注微信公众号"教辅资料站"获取更多学习资料

cáo cāo de ér zi cáo chōng cái qī suì tā zhàn chū lái
4 曹操的儿子曹冲才七岁，他站出来，

shuō wǒ yǒu gè bàn fǎ bǎ dà xiàng gǎn dào yì sōu dà chuán
说："我有个办法。①把大象赶到一艘大船

shàng kàn chuán shēn xià chén duō shǎo jiù yán zhe shuǐ miàn zài chuán
上，看船身下沉多少，就沿着水面，在船

xián shàng huà yì tiáo xiàn zài bǎ dà xiàng gǎn shàng àn wǎng chuán shàng
舷上画一条线。②再把大象赶上岸，往船上

zhuāng shí tou zhuāng dào chuán xià chén dào huà xiàn de dì fang wéi zhǐ
装石头，装到船下沉到画线的地方为止。

rán hòu chēng yi chēng chuán shàng de shí tou shí tou yǒu duō zhòng dà
然后称一称船上的石头。石头有多重，大

xiàng jiù yǒu duō zhòng
象就有多重。"

截止；中止（多用于时间、进度等）。

cáo cāo wēi xiào zhe diǎn le diǎn tóu tā jiào rén zhào cáo chōng
5 曹操微笑着点了点头。他叫人照曹冲

shuō de bàn fǎ qù zuò guǒ rán chēng chū le dà xiàng de zhòng liàng
说的办法去做，果然称出了大象的重量。

表示实与所说或所料相符。
例：经过一个月的刻苦努力，小强的学习成绩果然提高不少。

chēng（称重）
chèn（称心如意）



关注微信公众号"教辅资料站"获取更多学习资料

cáo chēng yuán gēn zhù yì lùn zhòng gǎn chèng kǎn xiàn zhǐ liàng
曹 称 员 根 柱 议 论 重 杆 秤 砍 线 止 量

称	称	C 左右	名称 称号	柱	柱	Z 左右	柱子 冰柱
底	底	D 相同	海底 底下	杆	杆	G 左右	笔杆 木杆
秤	秤	C 左右	秤杆 上秤	做	做	Z 左右	做事 做工
岁	岁	S 上下	年岁 岁月	站	站	Z 左右	站立 车站
船	船	C 左右	大船 轮船	然	然	R 上下	然后 当然

朗读课文。画出课文中提到的两种称象的办法，说说为什么曹冲的办法好。

读第4自然段，给下面的内容排序，再说说曹冲称象的过程。

赶象上船

把大象赶上岸（àn），往船上装石头

在船舷（xián）上做记号

称石头的重量

读一读，体会每组句子意思的不同，再用加点的词语各说一句话。

曹操的儿子曹冲七岁。

曹操的儿子曹冲才七岁。

大象有多重呢？

大象到底有多重呢？

关注微信公众号“教辅资料站”获取更多学习资料

5 玲玲的画

líng ling de huà

称心如意；感到非常满意。

1 玲玲得意地端详着自己画的《我家的一角》。这幅画明天就要参加评奖了。

2 “玲玲，时间不早了，快去睡吧！”爸爸又在催她了。

仔细地看。

近义词：浏览

3 “好的，我把画笔收拾一下就去睡。”

4 就在这时候，水彩笔啪的一声掉到了纸上，把画弄脏了。玲玲伤心地哭了起来。

5 “怎么了，玲玲？”爸爸放下报纸问。

6 “我的画弄脏了，另画一张也来不及了。”

因时间短促，无法顾到或赶上。

7 爸爸拿起画，仔细地看了看，说：“别哭，孩子。在这儿画点儿什么，不是很好吗？”

细心。

8 玲玲想了想，拿起笔，在弄脏的地方画了一只小花狗。小花狗眯着眼睛，懒洋洋

zāng（肮脏）

zàng（心脏）

没精打采的样子。

本文选自人民教育出版社《义务教育课程标准实验教科书语文二年级下册》。

关注微信公众号“教辅资料站”获取更多学习资料

满足自己的愿望，符合自己的心意。

yáng de pā zài lóu tī shàng zhěng zhāng huà kàn shàng qù gèng hǎo le
洋地趴在楼梯上，整张画看上去更好了。

近义词：满足

líng ling mǎn yì de xiào le
玲玲满意地笑了。

bà ba kàn le gāo xìng de shuō kàn dào le ba hái
9 爸爸看了，高兴地说："看到了吧，孩

zi hǎo duō shì qing bìng bú xiàng wǒ men xiǎng xiàng de nà me zāo
子。好多事情并不像我们想象的那么糟。

zhǐ yào kěn dòng nǎo jīn huài shì yě néng biàn chéng hǎo shì
只要肯动脑筋，坏事也能变成好事。"

中心句 点明主题

指水彩笔掉到了纸上，把画好的画弄脏了。

玲玲在画上弄脏的地方画了一只小花猫，让整张画看上去更好看了。

ling xiáng fú píng jiǎng cuī pā zāng bào lìng jí lǎn bìng zāo kěn
玲详幅评奖催啪脏报另及懒并糟肯

画	画	H 半包围	画家 画报	幅	幅	F 左右	一幅 幅员
评	评	P 左右	评分 评说	奖	奖	J 上下	奖金 奖品
纸	纸	Z 左右	纸张 白纸	报	报	B 左右	报时 报到
另	另	L 上下	另外 单另	及	及	J 独体	及格 及时
拿	拿	N 上下	拿来 捉拿	并	并	B 上下	合并 并用

朗读课文。试着用上“得意”“伤心”“满意”这3个词语，讲讲这个故事。

读下面的句子，再联系生活说说你的体会。

只要肯动脑筋(jīn)，坏事也能变成好事。

关注微信公众号“教辅资料站”获取更多学习资料



6 一封信

1 爸爸出国了，要过半年才能回来。今天，露西想给爸爸写一封信。

2 妈妈还在厂里，露西早早回到家。她打开空调，又洗了一些土豆，削好后放在锅里。她朝窗外望了一眼。好了，她想，现在可以开始写信了。她拿出一沓纸，一支圆珠笔。

cháo（上朝）
zhāo（朝夕）

3 “亲爱的爸爸，”露西写道，“你不在，我们很不开心。以前每天早上你一边刮胡子，一边逗我玩。还有，家里的台灯坏了，我们修不好。从早到晚，家里总是很冷清。”

冷静而凄凉。
例：乡村大舞台丰富了人们的业余文化生活，让冷清的山村变得热闹起来。

本文作者是德国的鲍圭埃特，译者瞿祖红，选作课文时有改动。

关注微信公众号“教辅资料站”获取更多学习资料

zhè shí mā ma huí lái le tā pāi pai lù xī de jiān
4 这时，妈妈回来了。她拍拍露西的肩
bǎng wèn shì zài gěi bà ba xiě xìn ma
膀，问："是在给爸爸写信吗？"

shì de kě shì wǒ xiě de bù hǎo lù xī shuō zhe
5 "是的。可是我写得不好。"露西说着，
bǎ zhǐ róu chéng yì tuán
把纸揉成一团。

chóng（重合）
zhòng（重量）

nà wǒ men yì qǐ chóng xīn xiě ba shuō zhe mā ma
6 "那我们一起重新写吧！"说着，妈妈
zài tā shēn páng zuò xià lái
在她身旁坐下来。

"边…边…"式词语：边唱边跳 边走边看 边说边笑 边看边写

lù xī biān shuō biān xiě qīn ài de bà ba
7 露西边说边写："亲爱的爸爸……"

用"——"画出第二封信的内容！

wǒ men guò de tǐng hǎo mā ma jiē zhe lù xī de huà shuō
8 "我们过得挺好。"妈妈接着露西的话说。

lù xī xiě wán zhè yí jù xiǎng dào le xiǎo gǒu xī bǐ xī
9 露西写完这一句，想到了小狗希比希，
xiě dào tài yáng shǎn shǎn fā guāng yáng guāng xià wǒ men de xī
写道："太阳闪闪发光。阳光下，我们的希
bǐ xī yòu bèng yòu tiào
比希又蹦又跳。"

AABC式词语：依依不舍 井井有条 人人皆知 亭亭玉立 历历在目 头头是道

mā ma shuō qǐng bà ba gào su wǒ men luó sī dāo fàng
10 妈妈说："请爸爸告诉我们，螺丝刀放
zài nǎr le
在哪儿了。"

lù xī xiào le tā jì xià mā ma de huà jiē zhe xiě
11 露西笑了，她记下妈妈的话，接着写
dào zhè yàng wǒ men jiù néng zì jǐ xiū tái dēng le
道："这样，我们就能自己修台灯了。"

关注微信公众号"教辅资料站"获取更多学习资料

12 “hái yǒu 还有，xià gè xīng qī tiān wǒ men qù kàn diàn yǐng 下个星期天我们去看电影。”
mā ma shuō
妈妈说。

13 “à 啊，tài hǎo la 太好啦！”lù xī jiào le qǐ lái 露西叫了起来。

14 “bà ba 爸爸，wǒ men tiān tiān xiǎng nǐ 我们天天想你。”lù xī zài xìn de 露西在信的
jié wěi huà le yí dà shù xiān huā
结尾，画了一大束鲜花。

jié（结尾） jié（开花结果）

fēng xiāo guō cháo guā hú xiū lěng
封 削 锅 朝 刮 胡 修 冷

jiān tuán chóng wán qī jié shù xiān
肩 团 重 完 期 结 束 鲜

封	封	F 左右	信封 一封	信	信	X 左右	书信 信件
今	今	J 上下	今天 古今	支	支	Z 上下	支流 支队
圆	圆	Y 全包围	圆形 圆珠笔	珠	珠	Z 左右	珠子 宝珠
笔	笔	B 上下	铅笔 笔尖	灯	灯	D 左右	灯光 电灯
电	电	D 独体	电话 电灯	影	影	Y 左右	电影 光影

朗读课文。想一想：露西在给爸爸的后一封信里都写了什么？画出相关语句，试着把这封信读出来。

露西前后写的两封信，你更喜欢哪一封？为什么？

关注微信公众号“教辅资料站”获取更多学习资料



mā ma shuì le

7 妈妈睡了



hōng (哄骗)
hōng (闹哄哄)
hǒng (起哄)

mā ma shuì le mā ma hǎng wǒ wǔ shuì de shí hou zì jǐ

1 妈妈睡了。妈妈哄我午睡的时候，自己

xiān shuì zháo le shuì de hǎo shú hǎo xiāng

先睡着了，睡得好熟，好香。

shuì mèng zhōng de mā ma zhēn měi lì míng liàng de yǎn jing bì shàng

2 睡梦中的妈妈真美丽。(明亮的)眼睛闭上

le jǐn jǐn de bì zhe wān wān de méi mao yě zài shuì jiào

了，(紧紧地)闭着；(弯弯的)眉毛，也在睡觉，

shuì zài mā ma hóng rùn de liǎn shàng

睡在妈妈(红润的)脸上。

总写

shuì mèng zhōng de mā ma hǎo wēn róu mā ma wēi wēi de

3 睡梦中的妈妈好温柔。妈妈微微地

xiào zhe shì de tā zài wēi wēi de xiào zhe zuǐ ba

笑着。是的，她在微微地笑着，嘴巴、

yǎn jiǎo dōu xiào wān le hǎo xiàng zài shuì mèng zhōng mā ma yòu

眼角都笑弯了，好像在睡梦中，妈妈又

xiǎng hǎo le yí gè gù shi děng huìr jiǎng gěi wǒ tīng

想好了一个故事，等会儿讲给我听……

分述

shuì mèng zhōng de mā ma hǎo lèi mā ma de hū xī nà me

4 睡梦中的妈妈好累。妈妈的呼吸那么

chén tā wū hēi de tóu fa zhān zài wēi wēi shèn chū hàn zhū de é tóu

沉。她乌黑的头发粘在微微渗出汗珠的额头

状态词。深黑。

fà (发现)
fà (理发)

本文作者张秋生，选作课文时有改动。

中国著名儿童文学家。
主要作品：儿童诗集《校园里的蔷薇花》《"啄木鸟"小队》等，童话集《小巴掌童话百篇》《小松鼠和他的伙伴们》等。

关注微信公众号"教辅资料站"获取更多学习资料

shàng chuāng wài xiǎo niǎo zài chàng zhe gē fēng ér zài shù yè jiān
上。窗外，小鸟在唱着歌，风儿在树叶间

sàn bù fā chū shā shā de xiǎng shēng kě shì mā ma quán tīng bú
散步，发出沙沙的响声，可是妈妈全听不

dào tā gàn le hǎo duō huór lèi le fá le tā zhēn gāi
到。她干了好多活儿，累了，乏了，她真该

hǎo hǎo shuì yí jiào
好好睡一觉。

用关切心疼的语气去读，读出孩子的体贴、懂事。

hōng xiān mèng bì jǐn rùn děng xī fà zhān hàn é shā fá
哄 先 梦 闭 紧 润 等 吸 发 粘 汗 额 沙 乏

哄	哄	H 左右	哄人 哄骗	先	先	X 上下	先后 先前
闭	闭	B 包围	闭口 关闭	脸	脸	L 左右	脸面 笑脸
沉	沉	C 左右	深沉 下沉	发	发	F 包围	发现 出发
窗	窗	C 上下	窗子 窗口				

朗读课文。说说“睡梦中的妈妈”是什么样子的。

读一读，照样子说一说，看谁说得多。

明亮的眼睛　　水汪(wāng)汪的眼睛　　(　　)的眼睛

乌黑的头发　　波浪似(bō làng shì)的头发　　(　　)的头发

你看过家人睡觉的样子吗？说一说。

关注微信公众号“教辅资料站”获取更多学习资料

gǔ shī èr shǒu

8 古诗二首

dēng guàn què lóu

登鹳雀楼

táng wáng zhī huàn

[唐] 王之涣

líng
字季凌，盛唐时期的著名诗人，善于描写边塞风光。

bái rì yī shān jìn

白日依山尽，

傍晚落山时的太阳。

jìn（尽头）（尽力）
jǐn（尽管）（不仅）

huáng hé rù hǎi liú

黄河入海流。

是说黄河最终流入大海。

yù qióng qiān lǐ mù

欲穷千里目，

尽。

gèng shàng yì céng lóu

更上一层楼。

gèng 更好
gēng 三更



译文：夕阳依傍山峦慢慢沉落，滔滔黄河水朝着大海的方向汹涌奔流。若想看到更远的风景，需要登上更高的楼层。

zhān zhǔ
《登鹳雀楼》从写登楼望见的景象，再抒发高瞻远瞩的胸襟，道出了“只有站得高才能看得远”的道理。

关注微信公众号“教辅资料站”获取更多学习资料

译文：太阳照在香炉峰上，峰顶云雾弥漫，蒙蒙的水汽透过阳光，呈现出一片紫色，好像燃起的紫烟，缭绕着香炉峰，远远望去，瀑布像一条巨大的白丝带高挂于山川之间。瀑布从很高很高的山峰上直泻而下，使人以为是银河从九天倾泻而下。

wàng lú shān pù bù

望庐山瀑布

táng lǐ bái

[唐] 李白

字太白，号青莲居士。他是唐代浪漫主义诗人，被后人誉为“诗仙”，与杜甫并称“李杜”。

升腾。

rì zhào xiāng lú shēng zǐ yān

日照香炉生紫烟，

在阳光照射下，山中云雾犹如紫色的烟雾。

yáo kàn pù bù guà qián chuān

遥看瀑布挂前川。

fēi liú zhí xià sān qiān chǐ

飞流直下三千尺，

飞快地流下，形容瀑布水势湍(tuān)急。

yí shì yín hé luò jiǔ tiān

疑是银河落九天。

李张句

怀疑，可能是。

《望庐山瀑布》是一首七言绝句，它是李白游历庐山时写下的风景诗。这首诗抓住瀑布的动态美，运用比喻、夸张的修辞手法，再现了庐山瀑布的壮观壮与美丽。全诗有声有色，有动有静，有景有情，抒发了作者对大自然的赞美之情，充分体现了诗人的浪漫情怀。



关注微信公众号“教辅资料站”获取更多学习资料

lóu yī jìn yù qióng céng pù bù lú yān yáo chuān

楼 依 尽 欲 穷 层 瀑 布 炉 烟 遥 川

楼	楼	楼房 高楼	依	依	依次 依赖
尽	尽	尽力 尽职	黄	黄	黄河 黄色
层	层	层次 顶层	照	照	照明 照片
炉	炉	炉子 香炉	烟	烟	烟雾 烟火
挂	挂	挂住 悬挂	川	川	山川 大川

朗读课文。背诵课文。

读诗句，想画面，再用自己的话说一说。

◇ 白日依山尽，黄河入海流。

◇ 飞流直下三千尺，疑是银河落九天。

读一读，记一记。

穷尽　山穷水尽

层叠（dié）　层林叠翠

烟云　烟消云散

山川　名山大川

关注微信公众号“教辅资料站”获取更多学习资料

huáng shān qí shí

9 黄山奇石

闻名，有名。指在中国和外国都很有名。

zhōng wài wén míng de huáng shān fēng jǐng qū zài wǒ guó ān huī shěng
1 中外闻名的黄山风景区在我国安徽省
nán bù
南部。nà lǐ jǐng sè xiù lì shén qí yóu qí shì nà xiē guài
那里景色秀丽神奇，尤其是那些怪
shí yǒu qù jí le
石，有趣极了。//第一部分(1)：介绍黄山风景区的地理位置，以及景色秀丽神奇的特点，并引出本文主题——黄山奇石。

中心句

jiù shuō xiān táo shí ba tā hǎo xiàng cóng tiān shàng fēi xià
2 就说“仙桃石”吧，它好像从天上飞下
lái de yí gè dà táo zi luò zài shān dǐng de shí pán shàng
来的一个大桃子，落在山顶的石盘上。



zài yí zuò dǒu qiào de shān fēng shàng yǒu yì
3 在一座陡峭的山峰上，有一
zhī hóu zi tā liǎng zhī gē bo bào zhe tuǐ
只“猴子”。[它两只胳膊抱着腿，
yí dòng bú dòng de dūn zài shān tóu wàng zhe fān gǔn de yún hǎi zhè
一动不动地蹲在山头，望着翻滚的云海。]这
jiù shì yǒu qù de hóu zi guān hǎi
就是有趣的“猴子观海”。

(山势等)坡度很大，直上直下。

联系生活，我能猜出“陡峭”的意思。

“抱、蹲、望”三个动词准确地抓住猴子的动作来写，准妙准确，突出了“有趣”。

本文选自人民教育出版社《义务教育五年制小学教科书（实验本）语文第四册》。



关注微信公众号“教辅资料站”获取更多学习资料

过渡句

4 “仙人指路”就更有趣了！远远望去，那巨石真像一位仙人站在高高的山峰上，伸着手臂指向前方。

比喻句

5 每当太阳升起，有座山峰上的几块巨石，就变成了一只金光闪闪的雄鸡。它伸着脖子，对着天都峰不住地啼叫。不用说，这就是著名的“金鸡叫天都”了。

（本体）（喻体）

第二部分(2~5)：具体介绍“仙桃石、猴子观海、仙人指路、金鸡叫天都”这几块奇石的神奇、有趣。

6 黄山的奇石还有很多，如“天狗望月”“狮子抢球”“仙女弹琴”。那些叫不出名字的奇形怪状的岩石，正等你去给它们起名字呢！

略写几种奇石，给读者留下想象的空间。

第三部分(6)概括介绍其他奇石。

奇：罕见的，特殊的。形容事物的形状奇特，不同寻常。

闻名景区省部秀尤

其仙巨位都著形状

都 dū（首都） dōu（都要）

关注微信公众号“教辅资料站”获取更多学习资料

这篇课文生动地介绍了闻名中外的黄山风景区里奇形怪状的石头，非常有趣。表达了作者对黄山奇石的喜爱，以及对祖国壮丽山河的赞美之情。

南	南	N 南方 十 南北	部	部	B 部队 阝 干部
些	些	X 一些 止 这些	巨	巨	J 巨大 匚 巨石
位	位	W 一位 亻 部位	每	每	M 每天 母 每年
升	升	S 升起 丿 升高	闪	闪	S 闪闪 门 闪光
狗	狗	G 小狗 犭 花狗			

朗读课文。背诵第2～5自然段。

读句子，用加点的词语说说图片里的石头，再选一张图片写下来。

◇ 它好像从天上飞下来的一个大桃子，落在山顶的石盘(pán)上。

◇ 那巨石真像一位仙人站在高高的山峰上，伸着手臂指向前方。







读一读，选几个词语说说某处景物。

风景　景色　风景如画　　秀丽　秀美　一枝(zhī)独秀

著名　名字　名不虚传(xū chuán)　　闻名　新闻　百闻不如一见

关注微信公众号“教辅资料站”获取更多学习资料

rì yuè tán

10 日月潭

shèng 盛开
chéng 盛饭

rì yuè tán shì wǒ guó tái wān shěng zuì dà de yí gè hú tā
1 日月潭是我国台湾省最大的一个湖。它
zài tái wān shěng zhōng bù de shān qū nà lǐ qún shān huán rào shù
在台湾省中部的山区。那里群山环绕，树
mù mào shèng zhōu wéi yǒu xǔ duō míng shèng gǔ jì
木茂盛，周围有许多名胜古迹。

著名的、风景优美的、有古代遗迹的地方。

介绍日月潭的位置及周围环境。//第一部分(1)

(植物)生长得多而茁壮。

rì yuè tán hěn shēn hú shuǐ bì lǜ hú zhōng yāng yǒu gè
2 日月潭很深，湖水碧绿。湖中央有个
měi lì de xiǎo dǎo bǎ hú shuǐ fēn chéng liǎng bàn běi biān xiàng yuán
美丽的小岛，把湖水分成两半，北边像圆
yuán de tài yáng jiào rì tán nán biān xiàng wān wān de yuè liang
圆的太阳，叫日潭；南边像弯弯的月亮，
jiào yuè tán
叫月潭。

日月潭名字的由来。

báo 薄被
bó 单薄
bò 薄荷

qīng chén hú miàn shàng piāo zhe báo báo de wù tiān biān de
3 清晨，湖面上飘着薄薄的雾。天边的
chén xīng hé shān shàng de diǎn diǎn dēng guāng yǐn yǐn yuē yuē de dào yìng
晨星和山上的点点灯光，隐隐约约地倒映
zài hú shuǐ zhōng
在湖水中。

看上去或听起来模糊不清；感觉不明显。

zhōng wǔ tài yáng gāo zhào zhěng gè rì yuè tán de měi jǐng hé
4 中午，太阳高照，整个日月潭的美景和
zhōu wéi de jiàn zhù dōu qīng xī de zhǎn xiàn zài yǎn qián yào shi xià
周围的建筑，都清晰地展现在眼前。要是下

清楚。

本文作者吴壮达，选作课文时有改动。

关注微信公众号“教辅资料站”获取更多学习资料

qǐ méng méng xì yǔ rì yuè tán hǎo xiàng pī shàng qīng shā zhōu wéi de
起 蒙 蒙 细 雨，日 月 潭 好 像 披 上 轻 纱，周 围 的

jǐng wù yí piàn méng lóng jiù xiàng tóng huà zhōng de xiān jìng
景 物 一 片 朦 胧，就 像 童 话 中 的 仙 境。

不清楚；模糊。 比喻句

介绍日月潭好的由来及日月潭清晨和中午时的美景。

//第二部分(2~4)：

rì yuè tán fēng guāng xiù lì xī yǐn le xǔ xǔ duō duō de zhōng
5 日 月 潭 风 光 秀 丽，吸 引 了 许 许 多 多 的 中

风景清秀美丽。

wài yóu kè
外 游 客。

//第三部分(5)：总结全文。写日月潭风光秀丽，吸引了许多中外游客。

tán wān hú rào mào shèng wéi shèng yāng dǎo shā tóng jìng yǐn kè
潭 湾 湖 绕 茂 盛 围 胜 央 岛 纱 童 境 引 客

湾	湾	W 台湾 氵 水湾	名	名	𠂇 知名 夕 名气
胜	胜	S 胜利 月 战胜	迹	迹	亅 古迹 辶 足迹
央	央	Y 中央 丨 央求	丽	丽	乚 美丽 一 艳丽
展	展	Z 展开 尸 发展	现	现	X 发现 王 现在
披	披	P 披上 扌 披风			

- 朗读课文。背诵第2~4自然段。
- 你觉得日月潭美在哪儿？找出有关的句子读一读。
- 读一读，记一记。

群山环绕　　名胜古迹　　点点灯光

树木茂盛　　山清水秀　　méng 蒙蒙细雨

本文用优美的语言介绍了日月潭的地理位置、名字由来以及日月潭的秀丽风光，抒发了作者对日月潭优美风景的赞美之情。

关注微信公众号“教辅资料站”获取更多学习资料



11 葡萄沟

xīn jiāng tǔ lǔ fān yǒu gè dì fang jiào pú
1 新疆吐鲁番有个地方叫葡
tao gōu nà lǐ chū chǎn shuǐ guǒ wǔ yuè yǒu
萄沟，那里出产水果。五月有
sāng shèn liù yuè yǒu xìng zi wú huā guǒ
桑葚，六月有杏子、无花果，
dào le qī yuè fèn rén men zuì xǐ ài de pú
到了七月份，人们最喜爱的葡
tao chéng shú le
萄成熟了。

主要写了葡萄沟盛产水果，人们最爱葡萄。

pú tao zhòng zài shān pō de tī tián shàng mào mì de zhī yè
2 葡萄种在山坡的梯田上。茂密的枝叶
xiàng sì miàn zhǎn kāi jiù xiàng dā qǐ le yí gè gè lǜ sè de liáng
向四面展开，就像搭起了一个个绿色的凉
péng pú tao yí dà chuàn yí dà chuàn de guà zài lǜ yè dǐ xià yǒu
棚。葡萄一大串一大串地挂在绿叶底下，有
hóng de bái de zǐ de àn hóng de dàn lǜ de wǔ guāng
红的、白的、紫的、暗红的、淡绿的，五光
shí sè měi lì jí le yào shi zhè shí hou nǐ dào pú tao gōu
十色，美丽极了。要是这时候你到葡萄沟
qù rè qíng hào kè de wéi wú ěr zú lǎo xiāng zhǔn huì zhāi xià zuì
去，热情好客的维吾尔族老乡，准会摘下最
tián de pú tao ràng nǐ chī gè gòu
甜的葡萄，让你吃个够。

描写颜色的词语。

形容色彩鲜艳，式样繁多。

善于接待客人，对客人热情。

hào(好客)

hǎo(美好)

联系上文，我知道了“五光十色”的意思。

本文作者权宽浮，选作课文时有改动。

关注微信公众号“教辅资料站”获取更多学习资料



gān(干净)
gàn(干活)

shōu xià lái de pú tao yǒu de yùn dào chéng shì qù yǒu de
3 收下来的葡萄有的运到城市去，有的
yùn dào liàng fáng lǐ zhì chéng pú tao gān liàng fáng xiū zài shān pō shàng
运到晾房里制成葡萄干。晾房修在山坡上，
sì bì liú zhe xǔ duō xiǎo kǒng lǐ miàn dìng zhe xǔ duō mù jià zi
四壁留着许多小孔，里面钉着许多木架子。
chéng chuàn de pú tao guà zài jià zi shàng lì yòng liú dòng de rè kōng
成串的葡萄挂在架子上，利用流动的热空
fèn 水分 fēn 分开
qì ràng shuǐ fèn zhēng fā diào jiù chéng le pú tao gān zhè lǐ
气，让水分蒸发掉，就成了葡萄干。这里
shēng chǎn de pú tao gān yán sè xiān wèi dào tián fēi cháng yǒu míng
生产的葡萄干颜色鲜，味道甜，非常有名。
pú tao gōu zhēn shì gè hǎo dì fang
4 葡萄沟真是个好地方。

第二部分12~3：具体介绍了葡萄沟的葡萄的特点及葡萄干的制作方法及特点。

//第三部文：总结全文，点明主题：葡萄沟真是个好地方。

gōu chǎn fèn zhī dā dàn hào gòu shōu
沟 产 份 枝 搭 淡 好 够 收

chéng shì gān liú dìng lì fèn wèi
城 市 干 留 钉 利 分 味

课文主要介绍了新疆吐鲁番的葡萄沟是个好地方。那里出产水果，其中葡萄品种多颜色鲜、味道甜、产量高，制成的葡萄干非常有名，表达了作者对葡萄沟的赞美和喜爱之情。

关注微信公众号“教辅资料站”获取更多学习资料

份	份	F 年份 亻 月份	坡	坡	P 山坡 土 坡地
枝	枝	Z 树枝 木 枝丫	起	起	Q 起点 走 一起
客	客	K 客人 宀 作客	老	老	L 老师 老 古老
收	收	S 丰收 攵 吸收	城	城	C 城市 土 城乡
市	市	S 市场 亠 都市	利	利	L 便利 刂 福利

朗读课文，注意下面加点字的读音。

种葡萄　好客　葡萄干　水分

你喜欢葡萄沟吗？说说理由。

读读下面的句子，照样子写一写。

葡萄一大串一大串地挂在绿叶底下，有红的、白的、紫的、暗(àn)红的、淡绿的，五光十色，美丽极了。

公园里的花都开了，有桃花、杏花、迎春花，_____。

下课了，同学们在操场上活动，_____，处处欢声笑语，热闹极了。

关注微信公众号“教辅资料站”获取更多学习资料





12 坐井观天

zuò jǐng guān tiān

近义词：管中窥豹（bào），比喻看不到全貌，所见仅为事物的一部分，只是片面了解。

比喻眼光狭小，看到的有限。

第一部分(1)：介绍青蛙和小鸟所处的位置，为故事的展开作铺垫。

1 qīng wā zuò zài jǐng lǐ。xiǎo niǎo fēi lái，luò zài jǐng yánshàng。

青蛙坐在井里。小鸟飞来，落在井沿上。

2 qīng wā wèn xiǎo niǎo：“nǐ cóng nǎr lái ya？”

青蛙问小鸟：“你从哪儿来呀？”

na（天哪）
nǎ（哪儿）
né（哪吒）

3 xiǎo niǎo huí dá shuō：“wǒ cóng tiānshàng lái，fēi le yì bǎi duō lǐ，kǒu kě le，xià lái zhǎo diǎnr shuǐ hē。”

dá（回答）
dā（答应）

小鸟回答说：“我从天上来，飞了一百多里，口渴了，下来找点儿水喝。”

4 qīng wā shuō：“péng you，bié shuō dà huà le！tiān bú guò jǐng kǒu nà me dà，hái yòng fēi nà me yuǎn ma？”

fú 浮夸而不切实际的言论。

青蛙说：“朋友，别说大话了！天不过井口那么大，还用飞那么远吗？”

反问句

5 xiǎo niǎo shuō：“nǐ nòng cuò le。tiān wú biān wú jì，dà de hěn na！”

小鸟说：“你弄错了。天无边无际，大得很哪！”

估计错误或理解错误。

指无限广阔，没有边际。

近义词：一望无际

本文根据《庄子·秋水》相关内容改写。

关注微信公众号“教辅资料站”获取更多学习资料

6 qīng wā xiào le shuō péng you wǒ tiān tiān zuò zài jǐng
青蛙笑了，说：“朋友，我天天坐在井
lǐ yì tái tóu jiù néng kàn jiàn tiān wǒ bú huì nòng cuò de
里，一抬头就能看见天。我不会弄错的。”

7 xiǎo niǎo yě xiào le shuō péng you nǐ shì nòng cuò le
小鸟也笑了，说：“朋友，你是弄错了。
bú xìn nǐ tiào chū jǐng lái kàn yi kàn ba
不信，你跳出井来看一看吧。”

第二部分(2~7)：写青蛙和小鸟对天的大小的不同看法。

yán dá kě hē huà nòng cuò jì na tái
沿 答 渴 喝 话 弄 错 际 哪 抬

井	井	J 井沿 一 水井	观	观	G 观看 又 景观
沿	沿	Y 边沿 氵 前沿	答	答	D 回答 ⺮ 报答
渴	渴	K 口渴 氵 干渴	喝	喝	H 喝水 口 喝茶
话	话	H 大话 讠 说话	际	际	J 边际 阝 国际



争论

落在井沿：天无边无际、大得很



坐在井里：天不过井口那么大

目光短浅 所见有限

分角色朗读课文，读好下面的句子。

- 天不过井口那么大，还用飞那么远吗？
- 天无边无际，大得很哪！
- 不信，你跳出井来看一看吧。

小鸟和青蛙在争论什么？他们的说法为什么不一样？

《坐井观天》这则寓言故事，通过青蛙和小鸟对天的大小的争论，阐明了一个深刻的道理：看问题、认识事物，要站得高，才能看得全，不要像青蛙那样犯了错误还自以为是。

关注微信公众号“教辅资料站”获取更多学习资料

hán háo niǎo

13 寒号鸟

dàng（当作）
dāng（当然）
háo（号叫）
hào（口号）

shān jiǎo xià yǒu yì dǔ shí yá yá shàng yǒu yí dào fèng hán
1 山脚下有一堵石崖，崖上有一道缝，寒
háo niǎo jiù bǎ zhè dào fèng dàng zuò zì jǐ de wō shí yá qián miàn yǒu
号鸟就把这道缝当作自己的窝。石崖前面有
yì tiáo hé hé biān yǒu yì kē dà yáng shù yáng shù shàng zhù zhe xǐ
一条河，河边有一棵大杨树，杨树上住着喜
què hán háo niǎo hé xǐ què miàn duì miàn zhù zhe chéng le lín jū
鹊。寒号鸟和喜鹊面对面住着，成了邻居。

jǐ zhèn qiū fēng shù yè luò jìn dōng tiān kuài yào dào le
2 几阵秋风，树叶落尽，冬天快要到了。

yǒu yì tiān tiān qì qíng lǎng xǐ què yì zǎo fēi chū qù
3 有一天，天气晴朗。喜鹊一早飞出去，
dōng xún xī zhǎo xián huí lái yì xiē kū cǎo jiù máng zhe zuò wō
东寻西找，衔回来一些枯草，就忙着做窝，
zhǔn bèi guò dōng hán háo niǎo què zhǐ zhī dào chū qù wán lèi le jiù
准备过冬。寒号鸟却只知道出去玩，累了就
huí lái shuì jiào xǐ què shuō hán háo niǎo bié shuì le tiān
回来睡觉。喜鹊说："寒号鸟，别睡了。天
qì nuǎn huo gǎn kuài zuò wō
气暖和，赶快做窝。"

hán háo niǎo bù tīng quàn gào tǎng zài yá fèng lǐ duì xǐ què shuō
4 寒号鸟不听劝告，躺在崖缝里对喜鹊说：
shǎ xǐ què bú yào chǎo tài yáng gāo zhào zhèng hǎo shuì jiào
"傻喜鹊，不要吵。太阳高照，正好睡觉。"

本文根据中国民间故事改写。

关注微信公众号"教辅资料站"获取更多学习资料

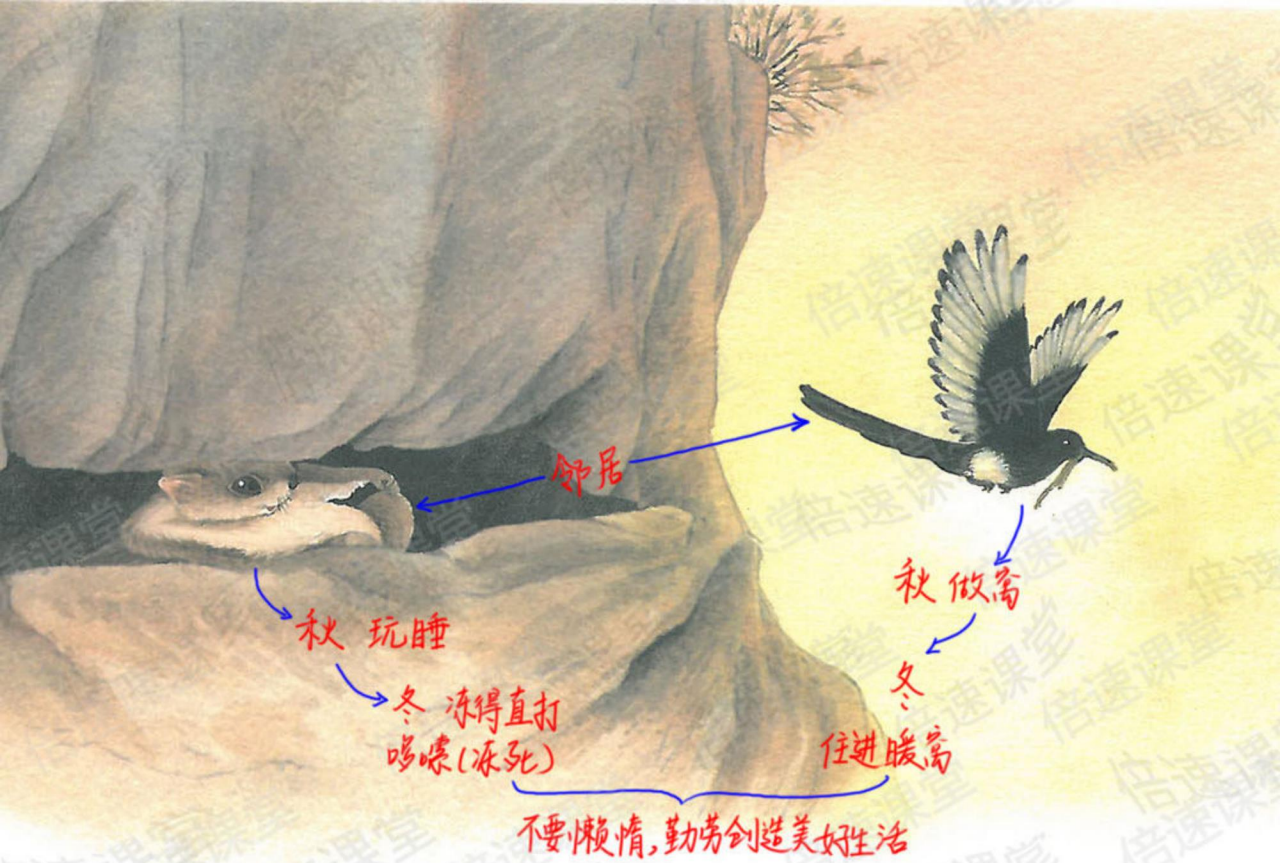

dōng tiān shuō dào jiù dào hán fēng hū hū de guā zhe xǐ què
5 冬天说到就到，寒风呼呼地刮着。喜鹊
zhù zài wēn nuǎn de wō lǐ hán háo niǎo zài yá fèng lǐ dòng de zhí dǎ
住在温暖的窝里。寒号鸟在崖缝里冻得直打
duō suo bù tíng de jiào zhe duō luō luō duō luō luō hán
哆嗦，不停地叫着："哆啰啰，哆啰啰，寒
fēng dòng sǐ wǒ míng tiān jiù zuò wō
风冻死我，明天就做窝。"

因没有界刺激而身体不由自主地颤抖。

dì èr tiān qīng zǎo fēng tíng le tài yáng nuǎn nuǎn de hǎo
6 第二天清早，风停了，太阳暖暖的，好
xiàng yòu shì chūn tiān le xǐ què lái dào yá fèng qián quàn hán háo niǎo
像又是春天了。喜鹊来到崖缝前劝寒号鸟：
chèn tiān qíng kuài zuò wō xiàn zài lǎn duò jiāng lái nán guò
"趁天晴，快做窝。现在懒惰，将来难过。"

不爱劳动和工作,不勤快。

本课指不容易过活。

关注微信公众号"教辅资料站"获取更多学习资料

只要勉强过得去就这样过下去；敷衍地过日子。

7 hán háo niǎo hái shi bù tīng quàn gào shēn shen lǎn yāo dá dào
寒号鸟还是不听劝告，伸伸懒腰，答道：
shǎ xǐ què bié luō suo tiān qì nuǎn huo dé guò qiě guò
“傻喜鹊，别啰唆。天气暖和，得过且过。”

第三部分(5~7)：写冬天到了，喜鹊住在温暖的窝里，寒号鸟得过且过，还是不肯做窝。

8 hán dōng là yuè dà xuě fēn fēi běi fēng xiàng shī zi yí
寒冬腊月，大雪纷飞。北风像狮子一
yàng kuáng hǒu yá fèng lǐ lěng de xiàng bīng jiào hán háo niǎo chóng fù
样狂吼，崖缝里冷得像冰窖。寒号鸟重复
zhe āi háo duō luō luō duō luō luō hán fēng dòng sǐ wǒ
着哀号：“哆啰啰，哆啰啰，寒风冻死我，
míng tiān jiù zuò wō
明天就做窝。”

悲哀地号哭。

贮藏冰的地窖。

9 tiān liàng le tài yáng chū lái le xǐ què zài zhī tóu hū huàn
天亮了，太阳出来了，喜鹊在枝头呼唤
hán háo niǎo kě shì hán háo niǎo yǐ jīng zài yè lǐ dòng sǐ le
寒号鸟。可是，寒号鸟已经在夜里冻死了。

第四部分(8~9)：写寒号鸟在寒冷的夜里冻死了。

本文是一篇广为流传的民间故事，通过叙述喜鹊和寒号鸟对待做窝的不同态度、不同表现和不同结果，说明了美好的生活要靠劳动来创造，好逸恶劳、得过且过是没有好结果的这一道理。



关注微信公众号“教辅资料站”获取更多学习资料

háo dǔ fèng dàng què lǎng xián kū quàn
号 堵 缝 当 鹊 朗 衔 枯 劝

chèn jiāng qiě là kuáng hǒu fù āi
趁 将 且 腊 狂 吼 复 哀

面	面	前面 上面	阵	阵	一阵 阵雨
朗	朗	晴朗 明朗	枯	枯	枝枯 枯树
却	却	却步 退却	将	将	将来 将要
纷	纷	纷纷 纷飞	夜	夜	月夜 黑夜

- 分角色朗读课文。想一想：为什么喜鹊能住在温暖的窝里，寒号鸟却冻死了？

- 读一读，照样子说一说。

duōsuō
冻得直打哆嗦

mào
热得直冒汗

……

jiào
冷得像冰窖

zhēng lóng
热得像蒸笼

……

- 选做：你在生活中见过喜鹊或寒号鸟这样的人吗？说说他的小故事。

关注微信公众号“教辅资料站”获取更多学习资料

wǒ yào de shì hú lu

14 我要的是葫芦

葫芦：草本植物，果实中间细，两端一般呈圆球形，表面光滑，嫩时可以吃，成熟后可做器具，也供玩赏。



cóng qián yǒu gè rén zhòng le yì kē hú lu xì cháng de
从前，有个人种了一棵葫芦。细长的

hú lu téng shàng zhǎng mǎn le lǜ yè kāi chū le jǐ duǒ xuě bái de
葫芦藤上长满了绿叶，开出了几朵雪白的

xiǎo huā huā xiè yǐ hòu téng shàng guà le jǐ gè xiǎo hú lu
小花。花谢以后，藤上挂了几个小葫芦。

duō me kě ài de xiǎo hú lu a nà ge rén měi tiān dōu yào qù
多么可爱的小葫芦啊！那个人每天都要去

kàn jǐ cì
看几次。

第一部分(1)：写种葫芦的人很喜欢小葫芦。

本文作者刘仲元，选作课文时有改动。

关注微信公众号“教辅资料站”获取更多学习资料

yǒu yì tiān tā kàn jiàn yè zi shàng pá zhe yì xiē yá chóng
2 有一天，他看见叶子上爬着一些蚜虫，

xīn lǐ xiǎng yǒu jǐ gè chóng zi pà shén me tā dīng zhe xiǎo hú lu
心里想，有几个虫子怕什么！他盯着小葫芦

zì yán zì yǔ de shuō wǒ de xiǎo hú lu kuài zhǎng a kuài
自言自语地说："我的小葫芦，快长啊，快

zhǎng a zhǎng de sài guò dà nán guā cái hǎo ne
长啊！长得赛过大南瓜才好呢！"

yí gè lín jū kàn jiàn le duì tā shuō nǐ bié guāng
3 一个邻居看见了，对他说："你别光

dīng zhe hú lu le yè zi shàng shēng le yá chóng kuài zhì yi zhì
盯着葫芦了，叶子上生了蚜虫，快治一治

ba nà ge rén gǎn dào hěn qí guài shuō shén me yè zi
吧！"那个人感到很奇怪，说："什么？叶子

shàng de chóng hái yòng zhì wǒ yào de shì hú lu
上的虫还用治？我要的是葫芦。"

自己说话。

重点句

重点句

跟平常的不一样；出乎意料，难以理解。

//第二部分（2、3）：邻居提醒种葫芦的人要治葫芦叶子上的蚜虫，可他不听。



关注微信公众号"教辅资料站"获取更多学习资料

méi guò jǐ tiān yè zi shàng de yá chóng gèng duō le xiǎo hú
4 没过几天，叶子上的蚜虫更多了。小葫
lu màn màn de biàn huáng le yí gè yí gè dōu luò le
芦慢慢地变黄了，一个一个都落了。//第三部分(4)：有种葫芦的人没有治蚜虫，小葫芦都落了。

hú lú téng xiè yá dīng a sài gǎn guài màn
葫 芦 藤 谢 蚜 盯 啊 赛 感 怪 慢

棵	棵	木 一棵 木 几棵	谢	谢	讠 谢谢 讠 感谢
想	想	心 想念 心 回想	盯	盯	目 盯着 目 盯住
言	言	讠 话言 讠 言谈	邻	邻	阝 邻居 阝 相邻
治	治	氵 治病 氵 治理	怪	怪	忄 奇怪 忄 怪物

朗读课文。想一想：种葫芦的人想要葫芦，为什么最后却一个也没得到？

读一读，注意句子不同的语气。

有几个虫子怕什么！
有几个虫子不可怕。

叶子上的虫还用治？
叶子上的虫不用治。

课文讲的是一个人种了一棵葫芦，花谢后长出几个小葫芦，但叶子上生了蚜虫，他却置之不理，邻居的好心劝告他也不听，后来叶子上的蚜虫越来越多，葫芦都落光了的故事。故事告诉我们：事物之间是有紧密联系的，要联系地看问题，如果只顾结果，不考虑其他，有可能到头来什么也得不到。

关注微信公众号“教辅资料站”获取更多学习资料

15 大禹治水

dà yǔ zhì shuǐ

江河湖泊的水溢出，四处流淌；也指坏的事物不受限制地流行。

河流因大雨或融雪而引起的暴涨的水流。

联系下文，我知道了“泛滥”的意思。

1 hěn jiǔ hěn jiǔ yǐ qián hóng shuǐ jīng cháng fàn làn dà shuǐ yān
很久很久以前，洪水经常泛滥。大水淹

mò le tián dì chōng huǐ le fáng wū dú shé měng shòu dào chù shāng
没了田地，冲毁了房屋，毒蛇猛兽到处伤

hài bǎi xìng hé shēng chù rén men de shēng huó tòng kǔ jí le
害百姓和牲畜，人们的生活痛苦极了。

第一部分(1)：治水原因。本段描述了洪水泛滥给人们的生活造成的痛苦。

2 hóng shuǐ gěi bǎi xìng dài lái le wú shù de zāi nàn bì xū zhì
洪水给百姓带来了无数的灾难，必须治

hǎo tā dāng shí yí gè míng jiào gǔn de rén lǐng zhe dà jiā zhì
好它。当时，一个名叫鲧的人领着大家治

过渡句

shuǐ tā zhǐ zhī dào zhù bà dǎng shuǐ jiǔ nián guò qù le hóng shuǐ
水。他只知道筑坝挡水，九年过去了，洪水

天灾人祸所造成的严重损害和痛苦。

réng rán méi yǒu xiāo tuì tā de ér zi yǔ jì xù zhì shuǐ
仍然没有消退。他的儿子禹继续治水。

3 yǔ lí kāi le jiā xiāng yí qù jiù shì shí sān nián zhè
禹离开了家乡，一去就是十三年。这

shí sān nián lǐ tā dào chù bēn zǒu céng jīng duō cì lù guò zì jǐ
十三年里，他到处奔走，曾经多次路过自己

jiā mén kǒu kě shì tā rèn wéi zhì shuǐ yào jǐn yí cì yě méi yǒu
家门口。可是他认为治水要紧，一次也没有

zǒu jìn jiā mén kàn yi kàn
走进家门看一看。

本文根据《史记·五帝本纪·夏本纪》相关内容改写。

关注微信公众号“教辅资料站”获取更多学习资料

开通壅塞的水道，使水流畅通；也泛指引导使畅通。

4 yǔ xī qǔ le gǔn zhì shuǐ shī bài de jiào xùn cǎi yòng shū dǎo
禹吸取了鲧治水失败的教训，采用疏导

de bàn fǎ zhì shuǐ tā hé dà jiā yì qǐ shū tōng le hěn duō hé
的办法治水。他和大家一起，疏通了很多河

dào ràng hóng shuǐ tōng guò hé dào zuì hòu liú dào dà hǎi lǐ qù
道，让洪水通过河道，最后流到大海里去。

驱逐。

hóng shuǐ zhōng yú tuì le dú shé měng shòu bèi qū gǎn zǒu le rén
洪水终于退了，毒蛇猛兽被驱赶走了，人

men bǎ jiā bān le huí lái dà jiā zài bèi shuǐ yān guo de tǔ dì
们把家搬了回来。大家在被水淹过的土地

重点句

shàng gēng zhòng nóng yè shēng chǎn jiàn jiàn huī fù le bǎi xìng ān jū
上耕种，农业生产渐渐恢复了，百姓安居

安定地生活，愉快地工作。

lè yè chóng xīn guò shàng le xìng fú de shēng huó
乐业，重新过上了幸福的生活。

变成原来的样子；也指使变成原来的样子，把失去的收回来。

//第二部分(2-4)：治水过程。

hóng dú shé shòu shāng zāi nàn réng tuì jì xù rèn xùn bèi huī
洪 毒 蛇 兽 伤 灾 难 仍 退 继 续 认 训 被 恢

本文是一篇脍炙人口的神话故事，课文先讲述了大禹治水的原因，接着讲大禹是怎样想出治水方法的，并且历经千辛万苦终于治好了洪水，让人们安居乐业，赞美了大禹为百姓做事专心致志、不辞劳苦、不达目的决不罢休的精神。



（图）应洪生

关注微信公众号“教辅资料站”获取更多学习资料

洪	洪	氵 洪水 氵 山洪	灾	灾	宀 灾难 宀 灾害
难	难	又 灾难 又 难民	道	道	辶 知道 辶 道路
年	年	丿 过年 丿 年画	认	认	讠 认真 讠 认可
被	被	衤 被子 衤 棉被	业	业	丨 农业 丨 作业
产	产	亠 生产 亠 产量			

朗读课文。你知道下面词语中加点字的意思吗？先猜一猜，再查查字典。

挡水　疏导　驱赶

按照下面的提示，讲讲“大禹治水”的故事。

洪水使（shǐ）人们生活痛苦（tòng kǔ）。

鲧（gǔn）用筑坝（zhù bà）挡水（dǎng）的办法，没有治好洪水。

禹（yǔ）治水，三过家门而不入。

禹用疏（shū）通河道的办法，带领人们治好了洪水。

读一读，记一记。

洪水　防（fáng）洪　　毒蛇　毒害　　猛兽　凶猛（xiōng）

灾难　火灾　　继续　连续　　农业　农民（mín）

关注微信公众号“教辅资料站”获取更多学习资料

16 朱德的扁担

zhū dé de biǎn dan

dàn（重担）
dān（担负）

几支独立行动的部队在战地会合，也泛指几方面人员会合。

领导或指挥（一群人进行集体活动）。

主要人物

时间 nián

1 1928 年，朱德同志带领队伍到井冈山，地点。

zhū dé tóng zhì dài lǐng duì wu dào jǐng gāng shān

gēn máo zé dōng tóng zhì dài lǐng de duì wu huì shī le hóng jūn zài

跟毛泽东同志带领的队伍会师了。红军在

点明历史背景。

shān shàng shān xià bù yuǎn chù jiù shì dí rén

山上，山下不远处就是敌人。//第一部分(1)：井冈山会师。

hóng jūn yào gǒng gù jǐng gāng shān gēn jù dì fěn suì dí rén de

2 红军要巩固井冈山根据地，粉碎敌人的

wéi gōng xū yào chǔ bèi zú gòu de liáng shi jǐng gāng shān shàng shēng

围攻，需要储备足够的粮食。井冈山上生

chǎn de liáng shi bù duō cháng cháng yào chōu chū yì xiē rén dào shān xià níng

产的粮食不多，常常要抽出一些人到山下宁

gāng de máo píng qù tiāo liáng cóng jǐng gāng shān dào máo píng lái huí yǒu

冈的茅坪去挑粮。从井冈山到茅坪，来回有

wǔ liù shí lǐ shān gāo lù dǒu fēi cháng nán zǒu kě shì měi cì

五六十里，山高路陡，非常难走。可是每次

形容路途遥远艰辛。

nán（困难）
nàn（苦难）

tiāo liáng dà jiā dōu zhēng zhe qù

挑粮，大家都争着去。

zhū dé tóng zhì yě gēn zhàn shì men yí kuàir qù tiāo liáng tā

3 朱德同志也跟战士们一块儿去挑粮。他

chuān zhe cǎo xié dài zhe dǒu lì tiāo qǐ liáng shi gēn dà jiā yí

穿着草鞋，戴着斗笠，挑起粮食，跟大家一

体现朱德同志朴素的工作作风。

kuàir pá shān bái tiān tiāo liáng pá shān wǎn shang hái cháng cháng zhěng

块儿爬山。白天挑粮爬山，晚上还常常整

本文作者朱良才，选作课文时有改动。

关注微信公众号“教辅资料站”获取更多学习资料

yè zhěng yè de yán jiū zěn yàng gēn dí rén dǎ zhàng dà jiā kàn le xīn
夜整夜地研究怎样跟敌人打仗。大家看了心

téng jiù bǎ tā nà gēn biān dan cáng le qǐ lái bú liào zhū dé
疼，就把他那根扁担藏了起来。不料朱德

tóng zhì yòu zhǎo lái yì gēn biān dan xiě shàng zhū dé de biān dan
同志又找来一根扁担，写上“朱德的扁担”

wǔ gè zì
五个字。

4 dà jiā jiàn le yuè fā jìng ài zhū dé tóng zhì bù hǎo yì
大家见了，越发敬爱朱德同志，不好意

si zài cáng tā de biān dan le
思再藏他的扁担了。

zhū dé biǎn dàn zhì wǔ zé dí dǒu nán zhēng zhàng téng liào jìng
朱德扁担志伍泽敌陡难争仗疼料敬

扁	扁	户 扁平 BP 扁担	担	担	扌 担子 D 扁担
志	志	心 志向 Z 同志	伍	伍	亻 入伍 W 队伍
师	师	丨 老师 S 会师	军	军	冖 军人 J 军队
战	战	戈 战机 Z 战士	士	士	士 士兵 S 战士

朗读课文。说说为什么大家越发敬爱朱德同志了。

选一选，连一连。

挑着　穿着　戴着

草鞋　斗笠　粮食

关注微信公众号“教辅资料站”获取更多学习资料

17 难忘的泼水节

nán wàng de pō shuǐ jié

huǒ hóng huǒ hóng de fèng huáng huā kāi le dǎi zú rén mín yì
1 火红火红的凤凰花开了，傣族人民一
nián yí dù de pō shuǐ jié yòu dào le
年一度的泼水节又到了。

nián de pō shuǐ jié dǎi zú rén mín tè bié gāo xìng
2 1961年的泼水节，傣族人民特别高兴，
yīn wèi jìng ài de zhōu ēn lái zǒng lǐ hé tā men yì qǐ guò pō shuǐ jié
因为敬爱的周恩来总理和他们一起过泼水节。

nà tiān zǎo chen rén men qiāo qǐ xiàng jiǎo gǔ cóng sì miàn bā
3 那天早晨，人们敲起象脚鼓，从四面八
fāng gǎn lái le wèi le huān yíng zhōu zǒng lǐ rén men zài dì shàng
方赶来了。为了欢迎周总理，人们在地上
sǎ mǎn le fèng huáng huā de huā bàn hǎo xiàng pū shàng le xiān hóng de dì
撒满了凤凰花的花瓣，好像铺上了鲜红的地
tǎn yì tiáo tiáo lóng chuán shǐ guò jiāng miàn yí chuàn chuàn huā pào shēng shàng
毯。一条条龙船驶过江面，一串串花炮升上
tiān kōng rén men huān hū zhe zhōu zǒng lǐ lái le
天空。人们欢呼着："周总理来了！"

zhōu zǒng lǐ shēn chuān duì jīn bái guà kā fēi sè cháng kù
4 周总理身穿对襟白褂、咖啡色长裤，
tóu shàng bāo zhe yì tiáo shuǐ hóng sè tóu jīn xiào róng mǎn miàn de lái
头上包着一条水红色头巾，笑容满面地来
dào rén qún zhōng tā jiē guò yì zhī xiàng jiǎo gǔ qiāo zhe huān lè de
到人群中。他接过一只象脚鼓，敲着欢乐的

本文选自《永恒的纪念：周总理的文物》，编者锺庆，选作课文时有改动。

关注微信公众号"教辅资料站"获取更多学习资料

gǔ diǎn cǎi zhe fèng huáng huā pū chéng de dì tǎn tóng dǎi zú rén
鼓点，踩着凤凰花铺成的“地毯”，同傣族人

mín yì qǐ tiào wǔ
民一起跳舞。

chéng（盛饭）
shèng（盛开）

5 kāi shǐ pō shuǐ le zhōu zǒng lǐ yì shǒu duān zhe chéng mǎn qīng
开始泼水了。周总理一手端着盛满清

shuǐ de yín wǎn yì shǒu ná zhe bǎi shù zhī zhàn le shuǐ xiàng rén men
水的银碗，一手拿着柏树枝蘸了水，向人们

pō sǎ wèi rén men zhù fú dǎi zú rén mín yì biān huān hū yì
泼洒，为人们祝福。傣族人民一边欢呼，一

biān xiàng zhōu zǒng lǐ pō shuǐ zhù fú tā jiàn kāng cháng shòu
边向周总理泼水，祝福他健康长寿。



关注微信公众号“教辅资料站”获取更多学习资料

6 qīng qīng de shuǐ, pō a, sǎ a, zhōu zǒng lǐ hé dǎi zú
清清的水，泼啊，洒啊！周总理和傣族
rén mín xiào a, tiào a, shì nà me kāi xīn
人民笑啊，跳啊，是那么开心！

写周总理和傣族人民一起过泼水节的热闹场面。//第二部分(3~6)

7 duō me xìng fú a, nián de pō shuǐ jié
多么幸福啊，1961年的泼水节！

8 duō me lìng rén nán wàng a, nián de pō shuǐ jié
多么令人难忘啊，1961年的泼水节！

写1961年的泼水节令人幸福，令人难忘。//第三部分(7,8)

这篇课文写的是1961年敬爱的周总理和傣族人民一起过泼水节的事，字里行间洋溢着喜悦与热情，体现了周总理亲民、爱民、和人民心连心的心情，也表达了人民对周总理的崇敬与爱戴。

pō zú mín dù qiāo lóng shǐ róng cǎi
泼 族 民 度 敲 龙 驶 容 踩
pū chéng wǎn zhù fú jiàn kāng shòu
铺 盛 碗 祝 福 健 康 寿

忘	忘	W 难忘 心 忘记	泼	泼	P 泼水 氵 活泼
度	度	D 一年一度 广 共度	龙	龙	L 龙船 龙 龙王
炮	炮	P 炮火 火 花炮	穿	穿	C 穿衣 穴 穿戴
向	向	X 方向 口 向前	令	令	L 命令 人 口令

朗读课文。用下面的词语，说说周总理是怎样和傣族人民一起过泼水节的。

象脚鼓　凤凰花（fèng huáng）　银碗　柏树枝

看看插图，从课文中找出描写周总理样子的句子读一读。

关注微信公众号“教辅资料站”获取更多学习资料

gǔ shī èr shǒu

18 古诗二首

yè sù shān sì

夜宿山寺

sù（住宿）
xiù（星宿）
xiù（一宿）

字太白，号青莲居士。有"诗仙"之称。

táng lǐ bái

[唐] 李白

主要作品：《望庐山瀑布》《行路难》《早发白帝城》等。

这里是虚指，形容楼很高。

wēi lóu gāo bǎi chǐ

危楼/高/百尺，

高楼

shǒu kě zhāi xīng chén

手可/摘/星辰。

bù gǎn gāo shēng yǔ

不敢/高声/语，

kǒng jīng tiān shàng rén

恐惊/天上/人。

译文：

山上寺院里的楼非常高，人在楼上仿佛一伸手就可以摘到星辰。

立在这里，我不敢大声说话，恐怕惊动了天上的神仙。

《夜宿山寺》这首诗运用了极其夸张的手法，描写了山寺楼宇的高耸，表达了诗人对古代庙宇工程艺术的惊叹以及对神仙般生活的追求和向往之情。

关注微信公众号"教辅资料站"获取更多学习资料

chì lè gē

敕勒歌

běi cháo mín gē

北朝民歌

译文：辽阔的敕勒平原，就在阴山脚下。天空仿佛圆顶帐篷，广阔无边，笼罩着四面的原野。天空蓝蓝的，原野辽阔，无边无际。风吹过，牧草低伏，显露出原来隐没于草丛中的牛羊。

chì lè chuān　yīn shān xià
敕勒川，阴山下，

tiān sì qióng lú　lǒng gài sì yě
天似穹庐，笼盖四野。

四面辽阔的原野。

tiān cāng cāng　yě máng máng
天苍苍，野茫茫，

fēng chuī cǎo dī xiàn niú yáng
风吹草低见[1]牛羊。

《敕勒歌》描绘了阴山脚下土地辽阔、牧草丰茂、牛羊肥壮的草原风光，反映北方少数民族殷实富足的生活，表现了他们对生活、对家乡的热爱。

注释

①〔见〕同“现”，显现。

关注微信公众号“教辅资料站”获取更多学习资料

sù sì wēi chén kǒng jīng sì lú lǒng gài cāng máng

宿 寺 危 辰 恐 惊 似 庐 笼 盖 苍 茫

危	危	W 危险 巴 危急	敢	敢	G 勇敢 又 果敢
惊	惊	亅 惊奇 忄 惊险	阴	阴	丫 阴天 阝 阴山
似	似	S 似乎 亻 类似	野	野	丫 田野 里 野外
苍	苍	C 苍翠 艹 苍茫	茫	茫	M 苍茫 艹 茫然

- 朗读课文。背诵课文。
- 读诗句，想画面，再用自己的话说一说。
  - ◇ 危楼高百尺，手可摘星辰。
  - ◇ 天苍苍，野茫茫，风吹草低见牛羊。



关注微信公众号“教辅资料站”获取更多学习资料

19 雾在哪里

wù zài nǎ lǐ

cóng qián yǒu yí piàn wù tā shì gè táo qì de hái zi
1 从前有一片雾，他是个淘气的孩子。

yǒu yì tiān wù fēi dào hǎi shàng
2 有一天，雾飞到海上。

wǒ yào bǎ dà hǎi cáng qǐ lái yú shì tā bǎ dà
3 “我要把大海藏起来。”于是，他把大海藏了起来。

hǎi cáng le qǐ lái wú lùn shì hǎi shuǐ chuán zhī hái shi lán sè
wú lùn shì hǎi shuǐ chuán zhī hái shi lán sè
de yuǎn fāng dōu kàn bú jiàn le
的远方，都看不见了。

xiàn zài wǒ yào bǎ tiān kōng lián tóng tài yáng yì qǐ cáng qǐ
4 “现在我要把天空连同太阳一起藏起来。”

yú shì tā bǎ tiān kōng lián tóng tài yáng yì qǐ cáng le qǐ
yú shì tā bǎ tiān kōng lián tóng tài yáng yì qǐ cáng le qǐ
lái shà shí sì zhōu biàn àn le wú lùn shì tiān kōng hái shi
lái 。于是，他把天空连同太阳一起藏了起来。霎时，四周变暗了，无论是天空，还是
tiān kōng zhōng de tài yáng dōu kàn bú jiàn le
天空中的太阳，都看不见了。

wù lái dào àn biān
5 雾来到岸边。

xiàn zài wǒ yào bǎ hǎi àn cáng qǐ lái wù bǎ hǎi àn
6 “现在我要把海岸藏起来。”雾把海岸

本文作者是俄罗斯的谢尔古年科夫，译者肖晓华，选作课文时有改动。

关注微信公众号“教辅资料站”获取更多学习资料

强调突出的事例(有更深一层的意思)。

cáng le qǐ lái tóng shí yě bǎ chéng shì cáng le qǐ lái fáng wū
藏了起来，同时也把城市藏了起来。房屋、
jiē dào shù mù qiáo liáng shèn zhì xíng rén hé xiǎo hēi māo wù
街道、树木、桥梁，甚至行人和小黑猫，雾
bǎ yí qiè dōu cáng le qǐ lái shén me dōu kàn bú jiàn le
把一切都藏了起来，什么都看不见了。

qiè(一切)
qiē(切开)

7 tā duǒ dào chéng shì de shàng kōng shuō dào xiàn zài
他躲到城市的上空，说道："现在，
wǒ gāi bǎ shuí cáng qǐ lái ne kàn lái zài yě méi yǒu kě
我该把谁藏起来呢？"看来，再也没有可
cáng de le
藏的了。

第二部分(2~7)：雾把大海、天空连同太阳、海岸等藏了起来。

8 wǒ yào bǎ zì jǐ cáng qǐ lái
"我要把自己藏起来。"

cáng(躲藏)
zàng(宝藏)

9 bù jiǔ dà hǎi lián tóng chuán zhī tiān kōng lián tóng tài
不久，大海连同船只，天空连同太
yáng hǎi àn lián tóng chéng shì jiē dào lián tóng fáng wū
阳，海岸连同城市，街道连同房屋
hé qiáo liáng dōu lù chū lái le lù shàng zǒu zhe xíng
和桥梁，都露出来了。路上走着行
rén xiǎo hēi māo yě chū xiàn le tā yáo zhe hēi wěi
人。小黑猫也出现了，它摇着黑尾
ba yōu xián de sàn bù
巴，悠闲地散步。

sǎn(散文)
sàn(散步)

从容闲适而无所牵挂。

10 wù ne xiāo shī le bù zhī dào nǎ lǐ qù le
雾呢？消失了，不知到哪里去了。

(人或事物)逐渐减少以至没有;不复存在。

第三部分(8~11)：雾把自己藏了起来，一切恢复原状，雾却消失了。

这是一篇童话故事，作者运用拟人的修辞手法，将雾这一人们熟悉的自然现象，描述成小孩子和世界捉迷藏的故事。雾来时，一切都被藏了起来；雾散后，一切又都出现了。课文既表现出雾的调皮与顽皮，又告诉我们关于雾的知识。

关注微信公众号"教辅资料站"获取更多学习资料

wù táo yú àn àn jiē liáng shèn zhì qiè duǒ shī

雾 淘 于 暗 岸 街 梁 甚 至 切 躲 失

于	于	于是 由于	论	论	无论 讨论
岸	岸	岸边 海岸	屋	屋	房屋 屋子
切	切	一切 亲切	久	久	长久 久别
散	散	散步 散心	步	步	跑步 步行

朗读课文，读好雾说话时的语气。

读句子，照样子说一说：雾都把什么藏了起来？藏起来之后的景色是什么样的？

雾把大海藏了起来。无论是海水、船只，还是蓝色的远方，都看不见了。

课文说雾“是个淘气的孩子”，在你眼里，雾又是什么呢？

关注微信公众号“教辅资料站”获取更多学习资料

20 雪孩子

xuě hái zi

表示动作连续不断或情况连续发生，强调数量或时间长。

1 xuě xià gè bù tíng yì lián xià le hǎo jǐ tiān
雪，下个不停，一连下了好几天。

2 zhè tiān zǎo shang tiān qíng le tù mā ma yào chū mén qù
这天早上，天晴了，兔妈妈要出门去。

xiǎo bái tù rǎng qǐ lái mā ma mā ma wǒ yě yào qù
小白兔嚷起来："妈妈，妈妈，我也要去！"

3 tù mā ma shuō hǎo hái zi mā ma yǒu shì nǐ bù
兔妈妈说："好孩子，妈妈有事，你不

néng gēn zhe qù tù mā ma zài mén wài de kòng dì shàng gěi xiǎo bái
能跟着去。"兔妈妈在门外的空地上给小白

tù duī le gè xuě hái zi xiǎo bái tù yǒu le xiǎo huǒ bàn jiù bù
兔堆了个雪孩子。小白兔有了小伙伴，就不

gēn mā ma qù le
跟妈妈去了。

kōng（天空）
kòng（空地）



本文作者徐鸿，选作课文时有改动。

关注微信公众号"教辅资料站"获取更多学习资料

xiǎo bái tù tiào wǔ gěi xuě hái zi kàn chàng gē gěi xuě hái zi
4 小白兔跳舞给雪孩子看，唱歌给雪孩子

tīng tā wán lèi le jiù huí jiā qù shuì wǔ jiào wū zi lǐ
听。他玩累了，就回家去睡午觉。“屋子里

zhēn lěng gǎn kuài wǎng huǒ duī lǐ tiān bǎ chái ba
真冷，赶快往火堆里添把柴吧！”

描述雪孩子

第一部分(1~4)：陪伴小白兔的情景，快乐而温馨。

xiǎo bái tù tiān le chái bǎ huǒ shāo de wàng wàng de wū zi
5 小白兔添了柴，把火烧得旺旺的，屋子

lǐ jiàn jiàn nuǎn huo le tā tǎng zài chuáng shàng bì shàng yǎn jing yí
里渐渐暖和了。他躺在床上，闭上眼睛，一

huìr jiù shuì zháo le
会儿就睡着了。

表示程度或数量逐步缓慢增减。

huǒ yuè shāo yuè wàng āi yā huǒ bǎ páng biān de chái duī shāo
6 火越烧越旺。哎呀，火把旁边的柴堆烧

zháo le xiǎo bái tù shuì de zhèng xiāng tā yì diǎnr yě bù zhī dào
着了！小白兔睡得正香，他一点儿也不知道。

bù hǎo le xiǎo bái tù jiā zháo huǒ le xuě hái zi
7 “不好了！小白兔家着火了！”雪孩子

kàn jiàn cóng xiǎo bái tù jiā de chuāng hu lǐ mào chū hēi yān cuān chū huǒ
看见从小白兔家的窗户里冒出黑烟，蹿出火

向上跳出去。

xīng tā yì biān hǎn yì biān xiàng xiǎo bái tù jiā bēn qù
星。他一边喊，一边向小白兔家奔去。

bēn(奔跑)
bèn(直奔)

xiǎo bái tù xiǎo bái tù nǐ zài nǎ lǐ xuě hái
8 “小白兔，小白兔！你在哪里？”雪孩

zi chōng jìn wū lǐ mào zhe qiàng rén de yān tàng rén de huǒ zhǎo
子冲进屋里，冒着呛人的烟、烫人的火，找

wa zhǎo wa zhōng yú zhǎo dào le xiǎo bái tù tā lián máng bǎ xiǎo bái
哇找哇，终于找到了小白兔。他连忙把小白

tù bào qǐ lái pǎo dào wū wài
兔抱起来，跑到屋外。

第二部分(5~8)：写雪孩子奋不顾身，勇救小白兔。



候（候鸟）（等候）
侯（封侯）（王侯将相）

形容物体上水往下滴。

xiǎo bái tù dé jiù le xuě hái zi què hún shēn shuǐ lín lín de
9 小白兔得救了，雪孩子却浑身水淋淋的。

zhè shí hou shù lín lǐ de xiǎo hóu zi xiǎo shān yáng dōu gǎn
10 这时候，树林里的小猴子、小山羊都赶
lái jiù huǒ le bù yí huìr dà jiā jiù bǎ huǒ pū miè le
来救火了。不一会儿，大家就把火扑灭了。

tù mā ma huí lái le jī dòng de shuō xiè xie dà jiā
11 兔妈妈回来了，激动地说："谢谢大家
lái jiù huǒ jiù le xiǎo bái tù xiè xie dà jiā
来救火，救了小白兔，谢谢大家！"

（感情）因受刺激而冲动。

yí shì shuí jiù le xiǎo bái tù xiǎo dòng wù men shuō
12 "咦，是谁救了小白兔？"小动物们说，
zhēn děi xiè xie tā ne
"真得谢谢他呢！"

zhè shí jiù xiǎo bái tù de xuě hái zi bú jiàn le tā yǐ
13 这时，救小白兔的雪孩子不见了。他已
jīng huà chéng shuǐ le
经化成水了。

呈气态的水，水蒸气。

bù xuě hái zi hái zài ne qiáo tài yáng shài zhe shài
14 不，雪孩子还在呢！瞧，太阳晒着晒
zhe tā biàn chéng le hěn qīng hěn qīng de shuǐ qì fēi ya fēi
着，他变成了很轻很轻的水汽。飞呀，飞
ya fēi shàng tiān kōng biàn chéng le yì duǒ bái yún yì duǒ měi
呀，飞上天空，变成了一朵白云，一朵美
lì de bái yún
丽的白云。

第三部分（P7～14）：写故事的结局，雪孩子化成了水，变成了一朵美丽的白云。

看着雪孩子变成了白云，小白兔心里会想些什么呢？

lèi tiān chái shāo wàng jiàn āi yā mào tàng zhōng hún lín miè jī
累 添 柴 烧 旺 渐 哎 呀 冒 烫 终 浑 淋 灭 激

唱	唱	C 唱歌 口 说唱	赶	赶	G 赶忙 走 追赶
旺	旺	W 兴旺 日 旺季	旁	旁	P 旁边 方 两旁
浑	浑	H 浑身 氵 浑浊	候	候	H 时候 亻 候鸟
谁	谁	S 是谁 讠 问谁	轻	轻	Q 轻轻 车 轻松
汽	汽	Q 水汽 氵 汽车			

这是一篇童话故事，讲述了一个雪孩子给小白兔带来快乐，为小白兔解除灾难，最后自己却变成一朵白云的故事，体现了雪孩子勇敢无畏、舍己救人的优秀品质。

默读课文，试着不出声。

读一读，抄写每组的第2个句子。

雪孩子变成了一朵白云。

雪孩子变成了一朵白云，一朵美丽的白云。

雪孩子变成了水汽。

雪孩子变成了水汽，很轻很轻的水汽。

hú jiǎ hǔ wēi

21 狐假虎威

狐假虎威用来比喻仗势欺人。

jiǎ(真假)
jià(假日)

1 zài mào mì de sēn lín lǐ, yǒu yì zhī lǎo hǔ zhèng zài xún zhǎo
在茂密的森林里，有一只老虎正在寻找
shí wù. yì zhī hú li cóng lǎo hǔ shēn biān cuàn guò. lǎo hǔ pū guò
食物。一只狐狸从老虎身边窜过。老虎扑过
qù, bǎ hú li dǎi zhù le.
去，把狐狸逮住了。

第一部分(1)：写一只正在寻找食物的老虎抓住了一只狐狸。

2 hú li yǎn zhū zi gū lū lū yì zhuàn, chě zhe sǎng zi wèn lǎo
狐狸眼珠子骨碌碌一转，扯着嗓子问老
hǔ: "nǐ gǎn chī wǒ?"
虎："你敢吃我？"

骨碌碌：形容很快地转动。

转：zhuàn(转动) zhuǎn(转身) zhuǎi(转文)

反问句

3 "wèi shén me bù gǎn?"
"为什么不敢？"

lǎo hǔ yí lèng.
老虎一愣。



4 "lǎo tiān yé pài wǒ lái
"老天爷派我来
zuò nǐ men bǎi shòu de shǒu lǐng,
做你们百兽的首领，
nǐ chī le wǒ, jiù shì wéi kàng
你吃了我，就是违抗
le lǎo tiān yé de mìng lìng. wǒ
了老天爷的命令。我
kàn nǐ yǒu duō dà de dǎn zi!"
看你有多大的胆子！"

违抗：违背和抗拒。

感叹句

本文根据《战国策·楚策一》相关内容改写。

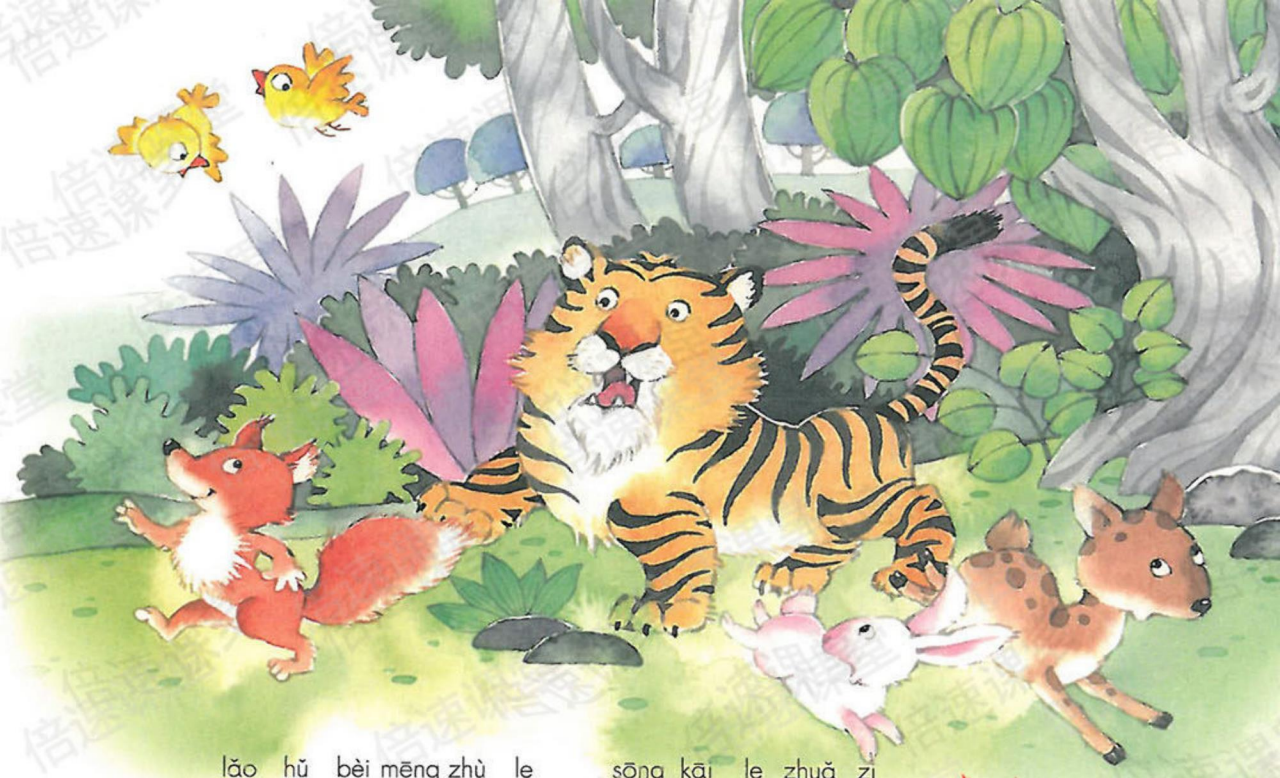

lǎo hǔ bèi mēng zhù le sōng kāi le zhuǎ zi
5 老虎被蒙住了，松开了爪子。

使人敬畏的声势或气派。

hú li yáo le yáo wěi ba shuō wǒ dài nǐ dào bǎi shòu
6 狐狸摇了摇尾巴，说："我带你到百兽

miàn qián zǒu yí tàng ràng nǐ kàn kan wǒ de wēi fēng
面前走一趟，让你看看我的威风。"

讲狐狸骗了老虎。

第二部分(2~6)

形容得意傲慢的样子。

lǎo hǔ gēn zhe hú li cháo sēn lín shēn chù zǒu qù hú li
7 老虎跟着狐狸朝森林深处走去。狐狸

shén qì huó xiàn yáo tóu bǎi wěi lǎo hǔ bàn xìn bàn yí dōng
神气活现，摇头摆尾；老虎半信半疑，东

zhāng xī wàng
张西望。

有些相信，又有些怀疑。

形容各处张望或向四周寻找察看。

sēn lín lǐ de yě zhū la xiǎo lù la tù zi la kàn
8 森林里的野猪啦，小鹿啦，兔子啦，看

jiàn hú li dà yáo dà bǎi de zǒu guò lái gēn wǎngcháng hěn bù yí
见狐狸大摇大摆地走过来，跟往常很不一

yàng dōu hěn nà mèn zài wǎng hú li shēn hòu yí kàn yā yì
样，都很纳闷。再往狐狸身后一看，呀，一

mèn(纳闷)

mēn(闷热)

形容走路挺神气、满不在乎的样子。

分(7~8):讲述老虎跟着狐狸去森林里的场景。

zhī dà lǎo hǔ ！ dà dà xiǎo xiǎo de yě shòu xià de sā tuǐ jiù pǎo 。//第三部
只大老虎！大大小小的野兽吓得撒腿就跑。

9 lǎo hǔ xìn yǐ wéi zhēn 。 qí shí tā shòu piàn le 。 yuán lái ，
老虎信以为真。其实他受骗了。原来，

hú li shì jiè zhe lǎo hǔ de wēi fēng bǎ bǎi shòu xià pǎo de 。//第四部分(9):讲
狐狸是借着老虎的威风把百兽吓跑的。 老虎被骗的结局，揭示事情的真相。

相信是真的。多指未加验证，把谎言、假象等当作是真的。

jiǎ wēi zhuàn chě sǎng pài wéi kàng zhuǎ
假 威 转 扯 嗓 派 违 抗 爪

tàng shén zhū nà mèn shòu piàn jiè
趟 神 猪 纳 闷 受 骗 借

食	食	S 食物 食 美食	物	物	W 食物 牛 动物
爷	爷	丫 爷爷 父 王爷	就	就	亠 就是 亠 就要
爪	爪	Z 爪子 爪 鸡爪	神	神	S 神气 礻 精神
活	活	H 生活 氵 活动	猪	猪	Z 野猪 犭 小猪

- 朗读课文。说说“狐假虎威”这个成语的意思。
- 下面的词语哪些是写狐狸的，哪些是写老虎的？分角色演一演这个故事，试着把这些词语的意思表现出来。

神气活现　　bǎi 摇头摆尾　　半信半疑

东张西望　　大摇大摆

课文讲述了一只狐狸如何狡猾地骗过老虎，不仅使自己逃脱危险，还借着老虎的威风吓跑其他动物的故事。故事告诉我们，生活中有些人仗着别人的力量吓唬人，其实自己并没有什么真本事，讽刺了仗势欺人者的奸诈和狡猾。

hú li fēn nǎi lào

22 狐狸分奶酪



用牛、羊等的奶汁做成的半凝固食品。

xióng gē ge hé xióng dì di zài lù shàng jiǎn dào le yí kuài nǎi
1 熊哥哥和熊弟弟在路上捡到了一块奶
lào gāo xìng jí le kě shì tā men bù zhī dào zěn me fēn zhè
酪，高兴极了。可是，他们不知道怎么分这
kuài nǎi lào xiǎo gēr liǎ kāi shǐ bàn qǐ zuǐ lái
块奶酪，小哥儿俩开始拌起嘴来。

拌起嘴：指吵架。

zhè shí yǒu zhī hú li pǎo le guò lái
2 这时有只狐狸跑了过来。

xiǎo jiā huo men nǐ men chǎo shén me ya hú li wèn dào
3 “小家伙们，你们吵什么呀？”狐狸问道。

wǒ men yǒu kuài nǎi lào bù zhī dào gāi zěn me fēn
4 “我们有块奶酪，不知道该怎么分。”

xióng dì di duì hú li shuō
熊弟弟对狐狸说。

第一部分(1-4)：写了狐狸帮小熊们分奶酪的原因。

zhè shì hǎo bàn wǒ lái bāng nǐ men fēn ba hú li
5 “这事好办，我来帮你们分吧！”狐狸
xiào le xiào bǎ nǎi lào ná guò lái bāi chéng le liǎng bàn
笑了笑，把奶酪拿过来掰成了两半。

nǐ fēn de bù yún xiǎo gēr liǎ rǎng zhe nà bàn
6 “你分得不匀！”小哥儿俩嚷着，“那半
kuài dà yì diǎnr
块大一点儿。”

嚷着：喊叫着。

不匀：不均匀；不对称。

造句：播种的时候种子撒得不匀，导致这边长出来的苗多，那边长出来的苗少。

hú li zǐ xì qiáo le qiáo bāi kāi de nǎi lào shuō zhēn
7 狐狸仔细瞧了瞧掰开的奶酪，说：“真

zǐ（仔细）

zǎi（牛仔）

本文是匈牙利民间故事，译者刘星灿，选作课文时有改动。

bian(方便)
pian(便宜)

de zhè bàn kuài shì dà yì diǎnr nǐ men bié jí kàn wǒ
的，这半块是大一点儿。你们别急，看我
de shuō zhe biàn zài dà de zhè bàn kuài shàng yǎo le yì kǒu
的——”说着便在大的这半块上咬了一口。

8 kě shì xiàn zài méi yǎo guo de nà bàn kuài yòu dà le yì
“可是现在没咬过的那半块又大了一
diǎnr liǎng zhī xiǎo xióng yòu rǎng le qǐ lái
点儿！”两只小熊又嚷了起来。

写狐狸第二次分奶酪及小哥儿俩的反应。

//第三部分(7-8):

9 yú shì hú li zài nà bàn kuài shàng yòu yǎo le yì kǒu
于是，狐狸在那半块上又咬了一口，
jié guǒ dì yī gè bàn kuài yòu dà le diǎnr hú li jiù zhè yàng bù
结果第一个半块又大了点儿。狐狸就这样不
tíng de yǎo zhe liǎng bàn kuài nǎi lào yǎo zhe yǎo zhe nǎi lào quán bèi
停地咬着两半块奶酪。咬着咬着，奶酪全被
tā chī guāng le yì diǎnr yě méi shèng xià
他吃光了，一点儿也没剩下。

10 nǐ kě zhēn huì fēn liǎng zhī xiǎo xióng shēng qì le zhěng
“你可真会分！”两只小熊生气了，“整
kuài nǎi lào dōu bèi nǐ chī guāng le
块奶酪都被你吃光了！”

被字句(什么被谁怎么样)



处理事情合情合理，不偏袒哪一方面。

xiǎo xióng wǒ fēn de kě gōng píng la hú li xiào zhe
“小熊，我分得可公平啦！”狐狸笑着
shuō nǐ men shuí yě méi duō chī yì kǒu shuí yě méi shǎo chī
说，“你们谁也没多吃一口，谁也没少吃
yì kǒu
一口。”

// 第四部分（9～11）：写了狐狸之后几次分奶酪的过程及小哥儿俩的反应，最后写了狐狸的狡辩。

lào jiǎn liǎ shǐ bàn bāng yún rǎng qiáo biàn shèng zhěng
酪 捡 俩 始 拌 帮 匀 嚷 瞧 便 剩 整

奶	奶	N 奶奶 女 牛奶	始	始	S 开始 女 始终
吵	吵	C 吵闹 口 吵架	仔	仔	Z 仔细 亻 仔鱼
急	急	J 着急 心 急忙	咬	咬	Y 咬定 口 咬合
第	第	D 第一 竹 次第	公	公	G 公平 八 公办

本文是匈牙利的民间故事，讲两只小熊捡到一块奶酪，狐狸趁他们拌嘴时提议帮他们分奶酪，却施计将整个奶酪吃光的故事。这个故事告诉我们：同伴之间斤斤计较，就会让别有用心的人有机可乘。

分角色朗读课文。

狐狸说，他分得很公平，谁也没多吃一口，谁也没少吃一口。你同意狐狸的说法吗？如果你是小熊，会怎么做？

读一读，记一记。

开始　起始　始终　　帮忙　帮助（zhù）　帮手

方便　便利　轻便　　工整　整体　完整

23 纸船和风筝

1松鼠和小熊住在一座山上。松鼠住在山顶，小熊住在山脚。山上的小溪往下流，正好从小熊的家门口流过。

zhé（折纸）
zhē（折腾）
shé（压折）
zhé
piāo（漂流）
piào（漂亮）

2松鼠折了一只纸船，放在小溪里。纸船漂哇漂，漂到了小熊家门口。

3小熊拿起纸船一看，乐坏了。纸船里放着一个小松果，松果上挂着一张纸条，上面写着："祝你快乐！"

zhāng
zhù

4小熊也想折一只纸船送给松鼠，可是纸船不能漂到山上去。怎么办呢？他想了想，就扎了一只风筝。风筝乘着风，飘哇飘，飘到了松鼠家门口。

zā
疑问句
zhā（扎针）
zā（扎彩带）

5松鼠一把抓住风筝的线一看，也乐坏了。风筝上挂着一个草莓，风筝的翅膀上写着："祝你幸福！"

zhuā
使人心情舒畅的境遇和生活。

6纸船和风筝让他们俩成了好朋友。

第一部分(1~6)：写纸船和风筝让松鼠和小熊成了好朋友。

本文作者刘保法，选作课文时有改动。



7 可是有一天，他们俩为了一点儿小事吵了一架。山顶上再也看不到飘荡的风筝，小溪里再也看不到漂流的纸船了。

随风飘动。

漂在水面随水浮动。

8 小熊很难过。他还是每天扎一只风筝，但是不好意思把风筝放起来，就把风筝挂在高高的树枝上。

难受。

dàn

9 松鼠也很难过。他还是每天折一只纸船，他也不好意思把纸船放进小溪，就把纸船放到屋顶上。

第二部分(7-9)：写松鼠和小熊吵架了，虽然他们赌气不说话，但是他们都很难过。

10 过了几天，松鼠再也受不了啦。他在一只折好的纸船上写了一句话："如果你愿意和好，就放一只风筝吧！"他把这只纸船放进了小溪。

11 傍晚，松鼠看见一只美丽的风筝朝他飞来，高兴得哭了。他连忙爬上屋顶，取下纸船，把一只只纸船放到了小溪里。

kū

临近晚上的时候。

赶紧；急忙。

第三部分(10~11)：写松鼠和小熊和好了。

筝 鼠 折 漂 扎 抓 幸 但 愿 哭 取

折	折	扌 打折 扌 折纸	张	张	弓 张扬 弓 张罗
祝	祝	礻 祝福 礻 庆祝	扎	扎	扌 包扎 扌 扎彩
抓	抓	扌 抓住 扌 抓捕	但	但	亻 但是 亻 但凡
哭	哭	口 哭笑 犬 哭泣			

《纸船和风筝》是一篇充满温情的童话故事。讲的是松鼠和小熊用纸船和风筝给彼此带去问候和不凡福的故事。他们因为一点儿小事吵了一架，之后又用纸船和风筝修补"裂缝"，相互谅解。故事告诉我们人与人交往需要建立友谊，而友谊需要不断地去维护的道理。

默读课文，试着不出声。

猜猜下面加点字的读音，和同学交流你是怎么猜出来的。说说你用这些方法还认识了哪些字。

风筝　　松鼠　　抓住

祝你幸福　　愿意　　哭

读一读，比一比。

纸船漂到了小熊家门口。

纸船漂哇漂，漂到了小熊家门口。

风筝飘到了松鼠家门口。

风筝飘哇飘，飘到了松鼠家门口。

选做：小熊也想写一张卡片，挂在风筝上送给松鼠，请你替他写一写吧。



24 风娃娃

1 风妈妈有个可爱的风娃娃。风娃娃长大了，他想像妈妈一样去帮助人。风妈妈说：“到田野里去吧，在那里，你可以帮人们做很多事情。”

2 风娃娃来到田野，看见一架大风车（chē）正在慢慢转动，抽上来的水断断续续地流着。他深深地吸了一口气，鼓起腮使劲向风车吹去。风车一下子转得（de）飞快！抽上来的水奔跑着，哗啦哗啦地向田里流去。秧苗（yāngmiáo）喝足了水，笑着不住地点头。风娃娃高兴极了。

3 风娃娃又来到河边，看见许多船工正拉着一艘大船。他们弯着腰，流着汗（hàn），“嗨哟，嗨哟”喊着号子，可是船却走得很慢很慢。他急忙跑过去，对着船帆用力吹了口气，船飞快地跑了起来。船工们笑了，一边收起纤绳，一边向风娃娃表示感谢。

本文作者常瑞，选作课文时有改动。

4风娃娃想：帮助人们做好事，真容易，只要有力气就行。//第二部分(2~4)：风娃娃做好事帮助别人。

5他这么想着，来到一个广场(chǎng)上。那里有几个孩子正在放风筝。风娃娃看见了，赶紧过去用力吹。风筝在空中摇摇摆摆，有的还翻起了跟头。不一会儿，风筝被吹得无影无踪，孩子们伤(shāng)心极了。

身体失去平衡而摔倒的动作。

表示情况持续不变或恢复原状。

没有一点影子和踪迹。指完全消失，不知去向。

6风娃娃却一点儿也不知道，他仍然东吹吹，西吹吹。就这样，风娃娃吹跑了人们晾晒的衣服，折断了路(lù)边新栽的小树……人们都生气了，纷纷责怪他。//第三部分(5~6)：风娃娃好心办坏事。

7风娃娃不敢再去帮忙了，他委屈地在天上转着，想着：我帮人们做事情，为什么他们还责怪我呢？

风娃娃回家去问妈妈。妈妈说："孩子，做事情光有好的愿望还不行，还要看是不是真的对别人有用。"//第四部分(7)：风娃娃不明白人们为什么责怪他，妈妈教育了他。

《风娃娃》是一篇浅显易懂、趣味盎然的童话故事。课文通过介绍风娃娃尽力为人们做好事，但有时人们很高兴，有时人们却责怪他的事，告诉我们：做事情光有好的愿望是不行的，还要看是不是真的对别人有帮助。



助 抽 使 劲 哗 秧 拉 表 示 摆 翻 栽 责

车	车	C 风车 车 火车	得	得	D 觉得 彳 显得
秧	秧	Y 秧苗 禾 禾苗	苗	苗	M 禾苗 艹 树苗
汗	汗	H 汗水 氵 流汗	场	场	C 广场 土 操场
伤	伤	S 伤心 亻 悲伤	路	路	L 路口 足 马路

朗读课文。不认识的字先猜一猜，再和同学交流。

根据下面的提示讲讲这个故事。



风娃娃来到田野。



风娃娃来到河边。



风娃娃来到广场。

读一读，想一想：生活中风还能做些什么？

寒风　凉风　暖风

狂风　台风　暴风（bào）

和风细雨　风和日丽

风平浪静（làng）　风调雨顺（shùn）