教辅资料站
电子教辅 试卷练习
知识总结 备课资源
扫码关注获取更多学习资料

中国品牌创新发展工程
推荐品牌

福建省教学考指导丛书

教师用书

好卷

大卷同步达标
月考 检测卷（4套）
期中 检测卷（2套）
易错疑难 提优卷（2套）
期末真题 精选卷（5套）
期末仿真 测试卷（2套）

小卷期末领先
期末考点 梳理卷（3套）
期末专项 突破卷（4套）



2 语文 二年级 上 R版

福建专用

好卷 = 《大卷》+《小卷》

大卷同步达标 小卷期末领先

不是所有的试卷都叫“好卷”，期末提分才是硬道理！



大卷 同步达标

同步检测卷

第一次月考 达标检测卷（第一、二单元） …… 1
第二次月考 达标检测卷（第三、四单元） …… 3
期中 检测卷（一） …… 5
期中 检测卷（二） …… 7
第三次月考 达标检测卷（第五、六单元） …… 9
第四次月考 达标检测卷（第七、八单元） …… 11
福州市语文 期末质量监测卷 …… 13
厦门市语文 期末质量监测卷 …… 15
龙岩市语文 期末质量监测卷 …… 17
漳州市语文 期末质量监测卷 …… 19
三明市语文 期末质量监测卷 …… 21
易错题综 提优卷 …… 23
疑难题综 提优卷 …… 25
期末 测试卷（一） …… 27
期末 测试卷（二） …… 29

小卷 期末培优

期末考点梳理卷（8套）

1 积累与运用 考点梳理卷（第一单元） …… 01
2 积累与运用 考点梳理卷（第二单元） …… 03
3 积累与运用 考点梳理卷（第三单元） …… 05
4 积累与运用 考点梳理卷（第四单元） …… 07
5 积累与运用 考点梳理卷（第五单元） …… 09
6 积累与运用 考点梳理卷（第六单元） …… 11
7 积累与运用 考点梳理卷（第七单元） …… 13
8 积累与运用 考点梳理卷（第八单元） …… 15

期末专项突破卷（6套）

1 生字 专项突破卷 …… 17
2 词语 专项突破卷 …… 19
3 句子 专项突破卷 …… 21
4 积累背诵与课文理解 专项突破卷 …… 23
5 阅读 专项突破卷 …… 25
6 口语交际和写话 专项突破卷 …… 29

关注微信公众号“教辅资料站”获取更多学习资料

荣德基 好卷
第一次月考 达标检测卷
（第一、二单元）
2年级 语文 上（R版）
时间：60分钟 满分：100分

题号	一	二	三	四	五	六	七	八	九	十	十一	总分
得分												

一、给加点字选择正确的读音，打“√”。（6分）

淹没（mò √ méi） 雄鹰（yīng √ yīn） 深处（sēn √ shēn）

翠竹（chuì √ cuì） 捕捉（bǔ √ pǔ） 傍晚（bàng √ páng）

二、看拼音写词语，把字写漂亮。（10分）

dài lǐng 带领 nóng shì 农事 gōng zuò 工作 kuān guǎng 宽广 qún tǐ 群体

三、把下面的字加上偏旁变成新字，再组成词语写下来。（8分）

青 晴（晴天） 睛（眼睛） 巴 把（火把） 肥（肥肉）

圭 挂（挂念） 蛙（青蛙） 也 池（水池） 他（他们）

四、照样子，写一写。（6分）

例：泡桐（树名）：白桦 松树 柏树

例：孔雀（鸟名）：乌鸦 麻雀 大雁

五、在括号里填上合适的量词。（8分）

一（座）石桥 一（棵）柳树 一（道）小溪 一（条）帆船

一（方）鱼塘 一（片）树林 一（丛）翠竹 一（件）棉衣

六、连一连。（4分）

长出	房屋
冲毁	后腿
招呼	公物
爱护	客人

金黄的	衣裳
碧绿的	房子
高大的	稻谷
清凉的	晚风

七、选择一个正确的答案，把字母填在括号里。（17分）

1.［易错］下列物品，去野外观察大自然时用不到的一组是（C）。（2分）

A. 手套 帽子　　B. 地图 水壶

C. 长裙 高跟鞋　　D. 帐篷 指南针

2.［易错］下面词语中没有错别字的一组是（D）。（2分）

A. 铜号 池唐 水杉　　B. 桂花 丛林 木绵

C. 南级 朋友 辛苦　　D. 虽然 归来 四季

3.［易错］下面的汉字书写时要左窄右宽的一组是（A）。（2分）

A. 傍 旗 松　　B. 作 都 别

C. 化 朋 如　　D. 肥 忙 知

4. 用部首查字法，“篷”应查_____部，再查_____画。（B）（2分）

A. 灬 16　　B. 灬 10　　C. 辶 16　　D. 辶 10

5.［易错］“雁、鹰、雀”都带有“隹”，我知道“隹”是指（C）。（2分）

A. 困难　　B. 住处　　C. 短尾巴的鸟　　D. 长尾巴的鸟

6. 下面词语不是同一类的一项是（B）。（2分）

A. 手套　　B. 地图　　C. 裤子　　D. 鞋子

7.［疑难］下列诗句描写梅花的是（C）（2分）

A. 野火烧不尽，春风吹又生。　　B. 江南可采莲，莲叶何田田。

C. 遥知不是雪，为有暗香来。　　D. 过江千尺浪，入竹万竿斜。

8.［疑难］读句子，选择正确的动词填空。（3分）

（1）A. 迎 B. 追 看到老师走过来，同学们都（A）上去问好。

（2）A. 穿 B. 披 妹妹洗完澡，妈妈给她（B）上了浴巾。

（3）A. 落 B. 飘 每天太阳都从东边升起，西边（A）下。

校园自主测试卷
温馨提示：请不要在密封线内答题哦！
微信公众号 教辅资料站
关注微信公众号“教辅资料站”获取更多学习资料

八、照样子，用加点的字词写句子。(4分)

zhào yàng zi　yòng jiā diǎn de zì cí xiě jù zi

1. 例：我的脾气可怪了，有时候我很温和，有时候我却很暴躁。

天上的月亮，有时候 圆圆的，有时候 弯弯的。

2. 例：平常我在池子里睡觉，在小溪里散步，在江河里奔跑，在海洋里跳舞、唱歌、开大会。

小鸟 在 枝头唱歌，在 鸟窝里孵蛋，在 空中飞翔，在 树林里找食物。

九、按课本内容填空。(9分)

àn kè běn nèi róng tián kòng

1. 银杏水杉 活化石，金桂开花 满院香。

2. 孩子如果 已经长大，就得告别妈妈，四海为家。牛马 有脚，鸟有翅膀，植物旅行又用什么 办法？

3. 明明和亮亮约好星期天上午九点去图书馆看书，可是明明等到九点半也没见到亮亮的身影，我想用《论语》中的句子“ 与朋友交，言而有信 ”来劝亮亮。

4. 你拍九，我拍九，人和动物是 朋友。你拍十，我拍十，保护动物 是大事。

十、阅读短文，并完成练习。(13分)

yuè dú duǎn wén　bìng wán chéng liàn xí

喜欢捉迷藏的风婆婆

风婆婆会隐身术，喜欢和大家捉迷藏，森林里几乎哪里都有她的身影。可是，小动物们却看不见她。

一天，太阳烤着大地，没有一丝风。小白兔在菜地里拔了一会儿萝卜，热得满头大汗。他摘了一片芭蕉叶扇了起来。这时，一阵凉风吹了过来。

“风婆婆，谢谢你。”小白兔说。

“咦？小白兔，你怎么知道我在这儿？”风婆婆好奇地问。

“虽然我看不见你，但能感受到你的凉爽。”小白兔说。

一天，小刺猬正坐在电脑前学习，忽然停电了。他走到屋外，发现田野里一丝风都没有，一旁的风力发电机的叶片纹丝不动，小刺猬叹了一口气。忽然，一阵大风吹来，风力发电机的叶片快速地转了起来。来电了，电脑又能用了。

“风婆婆，谢谢你。”小刺猬坐在电脑前一边学习一边说。

“咦？小刺猬，你怎么知道我在这儿？”风婆婆好奇地问。

“虽然我看不见你，但能感受到你巨大的能量。”小刺猬说。

喜欢捉迷藏的风婆婆总是这样热心地帮助小动物们。

1. 根据故事的内容填一填。(3分)

喜欢捉迷藏的 风婆婆 热心地帮助 小白兔 和 小刺猬。

2. “森林里几乎哪里都有她的身影”中的“她”指的是（ C ）的身影。(2分)

A. 小白兔　　B. 小动物　　C. 风婆婆　　D. 小刺猬

3. “一旁的风力发电机的叶片纹丝不动，小刺猬叹了一口气”中“纹丝不动”的意思是（ D ）。(2分)

A. 动了一点儿　　B. 几秒钟动一下

C. 几分钟动一下　　D. 一点儿也不动

4. 请你从第二自然段中用“△”标出描写小白兔的动作的词。(3分)

5. 你知道风婆婆还能帮哪个小动物做什么事吗？请写下来。(3分)

风婆婆还能帮小鸡吹干衣服。

十一、看图写话。(15分)

kàn tú xiě huà

提示：仔细看图，小白兔要去什么地方做什么？它遇到了什么困难？大象伯伯是怎样帮助它的？　略。

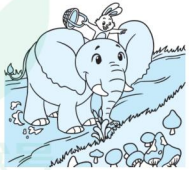

自己说说　老师点评　家长点评
微信公众号
教辅资料站
关注微信公众号“教辅资料站”获取更多学习资料

题号	一	二	三	四	五	六	七	八	九	十	总分
得分											

姓名 学号 班级 学校

一、看拼音写词语，把字写漂亮。（10分）

kàn pīn yīn xiě cí yǔ　bǎ zì xiě piào liang

píng jiǎng	shí jiān	chuāng wài	diàn yǐng	lóu fáng
评奖	时间	窗外	电影	楼房

二、连一连，组成词语。（5分）

lián yi lián　zǔ chéng cí yǔ

红	议	停	额	重
止	润	论	量	头

端	肯	关	结	削
束	详	定	闭	笔

三、比一比，填一填。（6分）

bǐ yi bǐ　tián yi tián

幅　副	只　支
一（幅）画　（副）业	一（支）歌　一（只）鸡
进　近	戴　带
前（进）　远（近）	皮（带）　爱（戴）
圆　园	丽　利
（圆）桌　果（园）	美（丽）　（利）用

四、照样子，写一写。（9分）

zhào yàng zi　xiě yi xiě

例：（明亮）的眼睛

（大大）的嘴巴　（尖利）的牙齿　（圆圆）的脸蛋

例：弹（钢琴）

踢（足球）　吃（水果）　写（作业）

例：穷尽→（山）穷（水）尽

层叠→层（林）叠（翠）　烟云→烟（消）云（散）

山川→（名）山（大）川

五、按要求给下面的词语分类。（填序号）（6分）

ān yāo qiú gěi xià miàn de cí yǔ fēn lèi　tián xù hào

①草莓　②葡萄　③枣红　④鹅黄　⑤彩虹　⑥乌云
⑦苹果　⑧翠绿　⑨朝霞　⑩香蕉　⑪土黄　⑫雪花

颜色：3 4 8 11　水果：1 2 7 10　自然现象：5 6 9 12

六、选择正确的答案，把字母填在括号里。（14分）

xuǎn zé zhèng què de dá àn　bǎ zì mǔ tián zài kuò hào lǐ

1.［易错］下列加点字的读音不正确的一项是（D）。（2分）
A. 停止（zhǐ）　不肯（kěn）　B. 重新（chóng）钢琴（qín）
C. 朝霞（zhāo）结束（jié）　D. 议论（lùn）　一幅画（fù）

2.［易错］下列词语中有错别字的一项是（B）。（2分）
A. 起来　尤其　B. 请客　那此
C. 巨石　仙女　D. 南部　老乡

3.［易错］“鲭”可能与下面哪个字的读音相同或相近？（B）（2分）
A. 鲤　B. 清　C. 鱼　D. 月

4.下列四组词语中，不是近义词的一项是（C）。（2分）
A. 著名—有名　B. 烦恼—苦恼
C. 喜爱—讨厌　D. 隐蔽（bì）—隐藏

5.［疑难］下列句子不是比喻句的一项是（B）（2分）
A. 要是下起蒙蒙细雨，日月潭好像披上轻纱，周围的景物一片朦胧，就像童话中的仙境。
B. 我长得很像妈妈。
C. 它好像从天上飞下来的一个大桃子，落在山顶的石盘上。
D. 茂密的枝叶向四面展开，就像搭起了一个个绿色的凉棚。

6.下面曹冲称象的过程，正确的一项是（C）。（2分）
①赶象上船　②称石头的重量　③在船舷上做记号　④把大象赶上岸，往船上装石头
A. ①②③④　B. ①②④③　C. ①③④②　D. ①③②④

校园自主测试卷 扫码观看讲解，课外课后定时练冲刺高分！
微信公众号 教辅资料站
关注微信公众号“教辅资料站”获取更多学习资料

7. [疑难] 学校图书馆要贴一条宣传语，下列句子恰当的一项是（ D ）（2分）

A. 不以规矩，不能成方圆。　　B. 十年树木，百年树人。

C. 与朋友交，言而有信。　　D. 书籍是人类进步的阶梯。

七、我会照样子写句子，并加上标点符号。(6分)

wǒ huì zhào yàng zi xiě jù zi　　bìng jiā shàng biāo diǎn fú hào

1. 例：曹冲才七岁。

晚上十点小明才写完作业。

2. 例：爸爸的鞋像小船。

天上的白云像棉花糖。

3. 例：爸爸一边刮胡子，一边逗露西玩。

妈妈一边开车，一边听音乐。

八、按课文内容填空。(10分)

àn kè wén nèi róng tián kòng

1. 站在山前，望着飞流直下的瀑布，我会想起李白的诗句：飞流直下三千尺，疑是银河落九天。

2. 每当太阳升起，有座山峰上的几块巨石，就变成了一只金光闪闪的雄鸡。

3. “欲穷千里目，更上一层楼”告诉我们只有站得高，才能看得远。

4. 中午，太阳高照，整个日月潭的美景和周围的建筑，都清晰地展现在眼前。

九、阅读短文，并完成练习。(14分)

yuè dú duǎn wén　　bìng wán chéng liàn xí

海南岛

海南岛同大陆隔着琼州海峡。海南岛的总面积有3万多平方千米，仅次于台湾，是祖国的第二大岛。整个海南岛像一个雪梨，又像一把打开的伞，中间高，四周的高度逐渐降低。

海南岛是个宝岛，是祖国南部的一颗明珠。在那里，椰子、木瓜、香蕉等热带水果到处都是；橡胶、油棕、咖啡、可可、胡椒等热带经济作物遍布全岛。

在山区，在遮天蔽日的原始森林里，有各种名贵的药材，还有珍奇的热带、亚热带动物。

环岛的海洋中有种类繁多的海产品：鱿鱼、马鲛鱼、飞鱼、龙虾、麒麟菜，还有海石花和五光十色的海螺、海贝。

在平原区，一年四季都可以种植庄稼，水稻一年可以收三次。花木四季常绿，鲜花四季常开……

这是一座美丽的花园，这是一座巨大的宝库。

1. 本文共有 6 个自然段，其中第 2 自然段写海南岛的热带水果和热带经济作物，第 4 自然段写海南岛有种类繁多的海产品。(3分)

2. 文中画“～～～”的句子运用了 比喻 的修辞手法，把海南岛比作 一个雪梨 和 一把打开的伞 。(3分)

3. 海南岛上各种名贵的药材在（ B ）。(2分)

A. 平原区　　B. 原始森林里

C. 环岛的海洋中　　D. 美丽的花园里

4. 根据短文内容，判断下列说法是否正确，正确的打“√”，错误的打“×”。(3分)

(1) 海南岛是祖国的第一大岛。（ × ）

(2) 整个海南岛中间低，四周高。（ × ）

(3) 海南岛的平原区一年四季都可以种植庄稼，在那里水稻一年可以收三次。（ √ ）

5. 你喜欢海南岛吗？为什么？(3分)

（答案不唯一）喜欢。因为海南岛不但是一座美丽的花园，而且是一座巨大的宝库。

十、看图写话。(20分)

kàn tú xiě huà

提示：仔细看图，谁在什么地方做什么？她们会说些什么？　略。



关注微信公众号“教辅资料站”获取更多学习资料

题号	一	二	三	四	五	六	七	八	九	十	十一	总分
得分												

姓名 学号 班级 学校

校园自主测试卷

一、看拼音写词语，把字写漂亮。(10分)

kàn pīn yīn xiě cí yǔ　bǎ zì xiě piào liang

sōng bǎi　tóu dǐng　shēn chù　xìn fēng　xiào liǎn

松柏　头顶　深处　信封　笑脸

二、比一比，再组词。(8分)

bǐ yi bǐ　zài zǔ cí

闭（关闭）　称（称呼）　及（及时）　每（每天）

闪（闪光）　秤（秤杆）　极（南极）　海（大海）

三、照样子，完成练习。(9分)

zhào yàng zi　wán chéng liàn xí

1. 例：皮　坡　（山坡）

兆桃（桃子）　风枫（枫叶）　亡忙（农忙）

2. 例：村　对　（对错）

低底（底下）　清晴（晴天）　苹评（评奖）

3. 例：洗　海　（大海）

肚朋（朋友）　跳跑（长跑）　娃她（她们）

四、读一读，连一连。(4分)

dú yi dú　lián yi lián

看	帽子	一只	鱼塘
戴	电影	一条	铅笔
披	书法	一支	帆船
练	红袍	一方	海鸥

五、选择一个正确的答案，把字母填在括号里。(16分)

xuǎn zé yí gè zhèng què de dá àn　bǎ zì mǔ tián zài kuò hào lǐ

1.［易错］下列加点字的注音不正确的一项是（A）。(2分)

A. 观察（cá）　B. 指南针（zhǐ）　C. 钢琴（qín）　D. 丛林（cóng）

2.［易错］下列加点的多音字的读音与其他各项不同的一项是（D）。(2分)

A. 分别　B. 分数　C. 分开　D. 水分

3. 遇到不认识的“酗”字，我们可以用_____查字典，查到部首后，再查_____画。（C）(2分)

A. 音序查字法　4　B. 音序查字法　7

C. 部首查字法　4　D. 部首查字法　7

4.［易错］下列汉字书写时左宽右窄的是（C）。(2分)

A. 胜　B. 娃　C. 都　D. 烟

5.“鹂、鸦、鸽”都带有“鸟”，我知道这里的“鸟”是指（A）。(2分)

A. 长尾巴的鸟　B. 短尾巴的鸟

C. 海边的鸟　D. 山上的鸟

6.［疑难］我从地上捡起一个钱包，发现是前面的叔叔掉的，就赶忙（B）把钱包还给他。(2分)

A. 迎上去　B. 追上去　C. 拿上去　D. 游上去

7.“只要肯动脑筋，坏事有时也能变成好事。”这句话是爸爸对（B）说的。(2分)

A. 露西　B. 玲玲　C. 曹冲　D. 王二小

8.［疑难］如果你的朋友常常不遵守约定，你会怎么劝他？（B）(2分)

A. 少壮不努力，老大徒伤悲。　B. 与朋友交，言而有信。

C. 没关系，时间有的是。　D. 没关系，咱们下次再约。

六、用“\”画去不是同一类的一个词语。(5分)

yòng　huà qù bú shì tóng yí lèi de yí gè cí yǔ

1. 白云　朝霞　太阳　晚霞　乌云

2. 菊花　杏花　雪花　梨花　桃花

3. 采桑　除草　积肥　弹琴　播种

4. 衣服　眉毛　眼睛　嘴巴　额头

5. 地图　水壶　帐篷　钢琴　指南针

七、把下列句子排成一段通顺的话。(5分)

bǎ xià liè jù zi pái chéng yí duàn tōng shùn de huà

（2）一条小河挡住了他们的去路。

（1）一天，小鸭和小鸡一起出去玩。

（4）小鸭找来一块木板，让小鸡站在上面，小鸭推着小鸡过了河。

（5）他们又高高兴兴地往前走。

（3）小鸡说：“我不会游泳，怎么办呀？”

关注微信公众号“教辅资料站”获取更多学习资料

八、照样子，用加点的字词写句子，并加上标点符号。（6分）

1. 例：这块石头好像从天上飞下来的一个大桃子。

   大象的鼻子好像一根长长的水管。

2. 例：大象到底有多重？

   你今年到底几岁啦？

3. 例：到了冬天，我变成小花朵飘下来，人们又叫我“雪”。

   秋天到了，金黄的树叶从树上飘下来。

九、按课本内容填空。（10分）

1. 秋季里，稻上场，谷像黄金粒粒香。身体虽辛苦，心里喜洋洋。

2. “仙人指路”就更有趣了！远远望去，那巨石真像一位仙人站在高高的山峰上，伸着手臂指向前方。

3. 爷爷希望我们有远大的志向，因此他经常对我们说：“树无根不长，人无志不立。”

4. 自己不愿意做的事情，不要强加给别人，《论语》中的“己所不欲，勿施于人”说的就是这个意思。

5. 大自然中的山山水水像图画、文章一样美丽，正所谓“有山皆图画，无水不文章”。

十、阅读短文，并完成练习。（12分）

沙斑（bān）鸡妈妈智斗狐狸

沙斑鸡妈妈要下蛋了。

它把一窝蛋下在了河边的卵（luǎn）石滩（tān）上，它的蛋和卵石几乎是一个颜色，就是为了不让别的动物伤害蛋。过不了多久，它的小宝宝就要出壳了，想到这儿，它心里别提有多高兴啦。

突然，一只饥饿的狐狸从远处走过来，万一这窝蛋被狐狸发现了……沙斑鸡妈妈不敢再往下想了。

狐狸还在朝着蛋的方向走着。就在这时，谁也想不到的一幕出现了：沙斑鸡妈妈竟然迎着狐狸走了过去。瞧，它故意耷（dā）拉着一只翅膀，装作断了翅膀后痛苦的样子，努力地挣扎着。

“哈哈！这不是一顿美餐（cān）嘛！”狐狸看见“受伤”的沙斑鸡妈妈就追了上去。沙斑鸡妈妈拍打着翅膀在前面跑，不让狐狸抓到自己。

它跑呀跑，把狐狸引到了远离蛋的地方，这才扑棱（lēng）一声张开翅膀飞走了。河滩上只剩下了_____的狐狸。

1. 沙斑鸡妈妈把蛋下在了什么地方？（ D ）（2分）

   A. 小河里　　B. 沙堆里　　C. 草丛里　　D. 卵石滩上

2. 下面哪一项不是沙斑鸡妈妈做出的举动？（ A ）（2分）

   A. 与狐狸搏斗　　B. 主动迎上去

   C. 装作断了翅膀　　D. 引开狐狸后飞走了

3. 填入文中横线处的词语最恰当的一项是（ B ）。（2分）

   A. 又唱又跳　　B. 又饿又气　　C. 又高又瘦　　D. 又惊又喜

4. [疑难] “万一这窝蛋被狐狸发现了……”文中沙斑鸡妈妈想到什么了？请你写出来。（3分）

   （答案不唯一）这窝蛋肯定会成为狐狸的美餐。

5. 你喜欢沙斑鸡妈妈吗？为什么？（3分）

   （答案不唯一）喜欢。因为它机智、勇敢，保护了自己的蛋。

十一、看图写话。（15分）

提示：仔细看图，先想一想他们在玩什么游戏，他们是怎么玩的，再用几句话写下来。（不会写的字用拼音代替）略。



自己说说　无师点评　家长点评
微信公众号 教辅资料站
关注微信公众号“教辅资料站”获取更多学习资料

题号	一	二	三	四	五	六	七	八	九	十	十一	总分
得分												

gěi jiā diǎn zì xuǎn zé zhèng què de dú yīn dǎ
一、给加点字选择正确的读音，打“√”。（6分）

重新（chóng √ cóng） 登山（dēn dēng √） 红润（lùn √ rùn）

空调（diào √ tiáo） 售票（shòu √ sóu） 服装（zhuāng √ zuān）

kàn pīn yīn xiě cí yǔ bǎ zì xiě piào liang
二、看拼音写词语，把字写漂亮。（10分）

shān pō	jù shí	zhī shi	gǔ jì	shēn chù
山坡	巨石	知识	古迹	深处

zhào yàng zi xiě yi xiě
三、照样子，写一写。（8分）

例：（火）红 （守）边疆 一块（稻田） （明亮）的眼睛

（雪）白 （搭）帐篷 一片（草地） （高高）的葡萄架

（瓦）蓝 （开）汽车 一套（衣服） （方方）的池塘

bǎ cí yǔ tián xiě wán zhěng zài xuǎn zé yí gè cí yǔ xiě yi jù huà
四、把词语填写完整，再选择一个词语写一句话。（8分）

四（海）为（家） 名（山）大（川） （金）（光）闪闪

（风）景如（画） 五（光）十（色） 山（清）水（秀）

风景如画：今年暑假，爸爸带我去了风景如画的云南旅游。

lián yi lián
五、连一连。（4分）

遥知不是雪	《登鹳雀楼》	胡令能
路人借问遥招手	《望庐山瀑布》	王安石
飞流直下三千尺	《小儿垂钓》	王之涣
黄河入海流	《梅花》	李白

xuǎn zé yí gè zhèng què de dá àn bǎ zì mǔ tián zài kuò hào lǐ
六、选择一个正确的答案，把字母填在括号里。（16分）

1.［易错］下列词语有错别字的一项是（C）。（2分）

A. 桂花 下沉 B. 壮实 四季 C. 中央 从林 D. 展现 好客

2.［易错］“镜”字用部首查字法，应先查部首_____，再查_____画。（B）（2分）

A. 钅 10 B. 钅 11 C. 立 11 D. 竟 5

3.“绢、绸”都带有“纟”，它们的意思都和（D）有关。（2分）

A. 水 B. 汽车 C. 植物 D. 丝线

4. 下列词语中意思相反的一项是（B）。（2分）

A. 欢乐—快乐 B. 有限—无限

C. 美丽—漂亮 D. 辛苦—辛劳

5. 下列词语中不是同一类的一项是（D）。（2分）

A. 柳条 枫叶 B. 江河 海洋

C. 除草 打谷 D. 阳光 雪白

6. 下列句子不是描写动物的一项是（A）。（2分）

A. 采桑养蚕又插秧 B. 竹林熊猫在嬉戏

C. 天空雁群会写字 D. 黄鹂百灵唱不休

7.［易错］下列水果不是新疆葡萄沟出产的是（C）。（2分）

A. 桑葚 B. 杏子 C. 凤梨 D. 无花果

8.［疑难］“风一吹，树林跳起舞来，就像一簇簇火苗在跳跃。”这句话应插入下列语段的（C）。（2分）

①春天的山是绿色的，那绿色淡淡的，许多树叶刚冒（mào）出芽来。②夏天的山也是绿色的，那绿色浓（nóng）浓的，一片片树叶，都像被绿油彩涂（tú）过。③秋天的山不再是一种颜色了。有的树林变成了金黄色，有的树林变成了杏黄色，有的树林变成了火红色。④秋天的山一片金黄，一片火红，一片翠绿……人们给这五颜六色的山起了个好听的名字，叫“五花山”。

A. ①和②之间 B. ②和③之间 C. ③和④之间 D. ④之后

dú yi dú bǎ jù zi bǔ chōng wán zhěng bìng jiā shàng hé shì de biāo diǎn fú hào
七、读一读，把句子补充完整，并加上合适的标点符号。（6分）

1. 我的书本 到底 去哪了呢 ？

2. 日月潭 真美呀 ！

3. 那块巨石真像 一位仙人 。

校园自主测试卷
姓名 学号 班级 学校
关注微信公众号“教辅资料站”获取更多学习资料

八、写出与加点词意思相近的词。(6分)

1. 八路军隐蔽在山里，敌人很难发现。（ 隐藏 ）
2. 日月潭的美景清晰地展现在眼前。（ 清楚 ）
3. 到了八九月份，人们最喜爱的葡萄成熟了。（ 喜欢 ）

九、按课本内容填空。(9分)

1. 一面队旗，一把 铜号 。一队“红领巾”，一片 欢笑 。
2. 蒲公英妈妈准备了降落伞，把它送给 自己的娃娃 。只要 有风 轻轻 吹过 ，孩子们就乘着风纷纷 出发 。
3. 苹苹学习很努力，老师经常鼓励她说：“欲穷千里目， 更上一层楼 。”
4. 俗话说：“ 十年树木 ，百年树人。”培养人才可不是一件容易的事。
5. “不以规矩， 不能成方圆 ”这句话告诉我们应该遵守规则。

十、阅读短文，并完成练习。(12分)

从前有个盲人，有一天问他的邻居：“请您告诉我，太阳到底是什么样子的？”邻居正好手里拿着一个铜盘子，就对盲人说：“太阳是圆圆的，形状就像个铜盘子。”

过了几天，盲人正在路上走，突然听见“当当”的响声，就兴奋地大声说：“太阳的声音！我听到太阳的声音啦！”路人被他弄得莫名其妙，便告诉他：“这是敲钟的声音，太阳没有声音。”盲人拉住一个路人的衣服，追问太阳的样子。这个路人说：“太阳有明亮的光芒，像这支蜡烛一样会发光，你摸一摸，这就是蜡烛。”路人拿出一支蜡烛，让盲人摸了摸，盲人点点头说：“我明白了，原来太阳是这样的！”

过了不久，盲人在家里摸到了一支竹笛，它的形状像蜡烛。于是，盲人惊奇地嚷起来：“我摸到太阳了，我的家里有一个太阳！”邻居们听见便跑来看，原来是一支竹笛，大家都大笑起来。

1. 短文一共有 3 个自然段，第3自然段有 3 句话。(2分)
2. 盲人想知道（ D ）(2分)
   A. 太阳是否会发光。　　B. 太阳有多大。
   C. 太阳是否会发出声音。　　D. 太阳是什么样子的。
3. 盲人听到“当当”的响声，为什么很兴奋？（ C ）(2分)
   A. 他以为这是敲锣的声音。　　B. 他以为这是敲铜盘子的声音。
   C. 他以为这是太阳的声音。　　D. 他以为这是敲钟的声音。
4. 盲人摸了摸蜡烛说：“我明白了，原来太阳是这样的！”盲人认为太阳（ B ）(2分)
   A. 像蜡烛一样会发光。　　B. 像蜡烛一样又细又长。
   C. 像蜡烛一样会发热。　　D. 像蜡烛一样是硬的。
5. [疑难] 如果盲人问你太阳是什么样的，你会怎样为他介绍呢？(至少介绍两个方面)(4分)

（答案不唯一）太阳圆圆的，会发出明亮的光，照在身上很暖和。

十一、看图写话。(15分)

提示：仔细看图，小朋友们在什么地方做什么？他们是怎么玩的？他们玩得怎么样？　略。



关注微信公众号“教辅资料站”获取更多学习资料

题号	一	二	三	四	五	六	七	八	九	十	十一	总分
得分												

一、拼一拼，写一写。(10分)

1. 洪(hóng)水给农业(yè)生产(shēng chǎn)带来了灾害(zāi hài)。

2. 今天白天天气晴朗(qíng lǎng)，可夜(yè)里却(què)下了一场大雨。

二、比一比，选字组词。(4分)

[伍 五] 队（伍） （五）星 入（伍） （五）彩

[道 到] （道）谢 来（到） （到）处 （道）路

三、给加点字选择正确的读音，打“√”。(6分)

1. 晚饭非常丰盛（shèng √ chéng），妈妈帮妹妹盛（shèng chéng √）了一碗汤。

2. 当（dāng √ dàng）寒风呼啸的时候，寒号鸟就把这道缝当（dāng dàng √）作自己的窝。

3. 妹妹的衣服上有一条缝（féng √ fèng），奶奶给她缝（féng √ fèng）好了。

四、读一读，连一连。(6分)

炒	子	疏通	洪水	挑着	雨衣
沙	饭	治理	生产	戴着	粮食
抄	闹	恢复	猛兽	穿着	象脚鼓
吵	写	驱赶	河道	敲着	斗笠

五、将下列词语补充完整，并选词填空。(8分)

豪言（壮）语 不言（不）语 （只）言片语

三言（两）语 （千）言万语 （少）言寡语

（自）言自语 （甜）言蜜语

1. 弟弟坐在角落里（自言自语），不知道在说些什么。

2. （千言万语）也表达不完我对祖国的热爱之情。

3. 他（三言两语）就说清了这件事情的起因。

4. 我们不要相信坏人的（甜言蜜语），小心上当。

六、选择一个正确的答案，把字母填在括号里。(18分)

1. [易错] 下列词语中，加点字的读音有误的一项是(A)。(2分)
A. 盯着（dīng） 灾难（nán） B. 喜鹊（què） 寒号鸟（háo）
C. 祝福（zhù） 笑容（róng） D. 扁担（dan） 敬爱（jìng）

2. [易错] 下列各组词语中，有错别字的一项是(B)。(2分)
A. 口渴 无边无际 B. 知到 一年一渡
C. 难忘 自言自语 D. 邻居 大雪

3. [疑难] “孢”字的读音可能与下面的(B)项最接近。(2分)
A. 孩 B. 抱 C. 狗 D. 铜

4. [疑难] “旰”字的意思可能与什么有关？(C)(2分)
A. 干净 B. 心情 C. 时间 D. 树干

5. [疑难] “安居乐业”中“居”的意思是(C)。(2分)
A. 占据 B. 当，任
C. 住的地方 D. 在（某种位置）

6. [易错] 下面的(C)项不是“经常”的近义词。(2分)
A. 时常 B. 常常 C. 往常 D. 往往

7. 鱼食刚一丢进水里，一条条小鱼就从(A)游了过来。(2分)
A. 四面八方 B. 神气活现 C. 四海为家 D. 无边无际

8. 美术课上，你忘记带水彩笔了，想借同桌明明的水彩笔用用，你会选择下面的(C)句和他商量。(2分)
A. 明明，水彩笔借我。

校园自主测试卷 双色精装，课外课堂双向拓展阅读！
姓名 学号 班级 学校
关注微信公众号“教辅资料站”获取更多学习资料

B. 明明，我忘记带水彩笔了，我想用用你的水彩笔。

C. 明明，我忘记带水彩笔了，你的借我用用，行吗？

D. 明明，你昨天用了我的尺子，今天我忘记带水彩笔了，你的借我用用。

9. 下面每组句子中，两句话的意思不一样的一项是（ B ）（2 分）

A. ①叶子上的虫还用治？　②叶子上的虫不用治。

B. ①天黑了还不赶快回家？　②天黑了不用赶快回家。

C. ①有几个虫子怕什么！　②有几个虫子不可怕。

D. ①在船舷上刻记号有什么用啊？　②在船舷上刻记号没用。

七、把下面的句子补充完整，并加上标点符号。（9 分）

1. 小鸟在天上 飞来飞去 。

2. 五颜六色的花儿 多美呀！

3. 你喜欢 这本书 吗？

八、在括号里填上恰当的词语，使句子更具体。（6 分）

1.（ 可爱的 ）小鱼在（ 清清的 ）小河里游来游去。

2.（ 五颜六色的 ）气球飞上了（ 蓝蓝的 ）天空。

3.（ 清清的 ）池塘里盛开着（ 美丽的 ）荷花。

九、我会把下列名言补充完整，并用线连一连。（6 分）

1. 有志者 事竟成。　诸葛亮

2. 志当存 高远 。　王勃

3. 穷且益坚，不坠 青云之志 。　《后汉书》

十、我会阅读短文，并完成练习。（12 分）

小猴子戴手套（tào）

一只小猴子进城玩儿，看见男男女女都戴着手套，挺好看的。小猴子走进商店，给自己买了一副手套。

回到山林里，小猴子戴上那副花花绿绿的手套到处炫耀（xuàn yào）："大伙儿都来瞧呀，我的手套多漂亮！"八哥儿随声附和（fù hè）道："是啊，是啊，多漂亮，多漂亮！"喜欢拍马屁的小猩猩说："嘿，猴哥，今儿个你戴了手套显得格外精神，既（jì）有风度又很潇洒（xiāo sǎ）！"只有上了年纪的驴（lǘ）子说："手套是人的专用品，我们动物不能生搬（bān）硬套地使用。猴子戴手套，我看有点儿不伦（lún）不类（lèi）。"小猴子听了驴子的话，骂道："你这蠢（chǔn）驴知道个啥！我看你是妒忌（dù jì）心太重了。"

没过几天，小猴子摔成重伤住进了医院，原因是他戴着手套上树，握不紧树枝，从树上跌了下来。

1. 短文共有 3 个自然段，第 2 自然段有 7 句话。（2 分）

2. 用"　　"画出驴子说的话。（2 分）

3. 小猴子为什么要戴手套？（ A ）（2 分）

A. 他觉得戴手套很好看。　B. 为了保暖。

C. 他喜欢买东西。　D. 为了更快地爬树。

4. 小猴子从树上掉下来的原因是（ C ）（2 分）

A. 树枝太细了，折断了。　B. 他没戴手套，握不紧树枝。

C. 他戴着手套，握不紧树枝。　D. 他戴上手套，只顾着得意。

5. 短文告诉我们的道理是（ D ）（2 分）

A. 做事要善始善终。

B. 要用发展的眼光看待变化中的事物。

C. 做事要认真，不能马虎。

D. 做事不能生搬硬套，不要看别人做什么，自己就做什么。

6. 小猴子住进医院后，心里会想些什么呢？（2 分）

（答案不唯一）早知道我就听驴子的话，不学人戴手套了。

十一、看图写话。（15 分）

提示：图上有谁？他们在什么地方？发生了什么事？他们会说些什么？略。



关注微信公众号"教辅资料站"获取更多学习资料

题号	一	二	三	四	五	六	七	八	九	十	十一	十二	总分
得分													

姓名 学号 班级 学校

一、给加点字选择正确的读音，打“√”。（6分）

星辰（chén　chéng）√　　甚至（shèn　shèng）√　　使劲（jìn　jìng）√

违抗（wéi　wèi）√　　奶酪（nào　lào）√　　开始（sī　shǐ）√

二、拼一拼，写一写。（10分）

àn biān	hún shēn	chàng gē	yǎn zhū	zhé zhǐ
岸边	浑身	唱歌	眼珠	折纸

三、一字组多词。（6分）

公（公开）（公正）（公平）　车（开车）（火车）（动车）

得（得到）（得力）（得救）　路（马路）（公路）（走路）

四、将下列词语补充完整，再选择填空。（填序号）（8分）

①（半）（信）半疑　　②（如）（鱼）得水

③（东）（张）西望　　④（龙）（飞）凤舞

1. 我（ 1 ）地问妈妈：“您真的要带我去游乐园吗？”

2. 小明上课总是（ 3 ），心不在焉（yān）。

3. 有了老百姓的帮助，红军战士（ 2 ）。

4. 他的草书（ 4 ），令人叫绝。

五、选择一个正确的答案，把字母填在括号里。（16分）

1.［易错］下列各组词语中，有错别字的一项是（ D ）。（2分）

A. 船只　连同　　B. 赶快　散步

C. 屋顶　抓住　　D. 往长　生气

2.［疑难］下面（ A ）组汉字书写时左右宽窄相等。（2分）

A. 领　朗　　B. 吵　群　　C. 但　如　　D. 船　汗

3.［易错］“申”用部首查字法应查（ A ）部。（2分）

A. 丨　　B. 一　　C. 口　　D. 日

4.［疑难］“狐假虎威”的“假”的意思是（ B ）。（2分）

A. 不真实的　　B. 假借　　C. 假定　　D. 假如

5.［疑难］下面（ C ）项是写老虎的。（2分）

A. 大摇大摆　　B. 神气活现

C. 半信半疑　　D. 摇头摆尾

6. 虽然外面（ D ），但教室里却温暖如春。（2分）

A. 风平浪静　　B. 云雾缭绕

C. 微风习习　　D. 寒风刺骨

7. 选择恰当的表示声音的词语。（2分）

A. 咕咕　B. 哗哗　C. 呱呱呱　D. 咚咚咚

（1）河边传来青蛙（ C ）的叫声。

（2）大雨（ B ）地下个不停。

（3）鸽子（ A ）地叫着，好像在和伙伴谈话。

（4）（ D ），有人敲门了。

8.（ D ）的运动方式与其他动物不一样。（2分）

A. 白鹤　　B. 鸽子　　C. 蝴蝶　　D. 螃蟹

六、将每组中不是同一类的词语用“◯”圈出来。（4分）

1. 雹	雪	雾	◯冷◯	雨
2. 汉族	苗族	◯民族◯	壮族	傣族
3. ◯椰树◯	海滩	沙漠	高原	悬崖
4. 和风细雨	风雨交加	◯风言风语◯	风和日丽	

七、照样子，写词语。（4分）

1. 微风习习（带有“风”字的四字词语）

风平浪静　　风调雨顺

2. 水汽—（很轻很轻）的水汽

云—（ 很白很白 ）的云　　山—（ 很高很高 ）的山

关注微信公众号“教辅资料站”获取更多学习资料

八、读句子，写出加点词语的近义词。(4分)

1. 熊哥儿俩在路上捡到了一块奶酪，高兴极了。（ 开心 ）
2. 狐狸仔细瞧了瞧掰开的奶酪。（ 认真 ）
3. 松鼠连忙爬上屋顶，取下纸船。（ 赶紧 ）
4. 屋子里渐渐暖和了。（ 温暖 ）

九、照样子，写句子。(6分)

1. 例：风把我的手绢吹到地上。风拿了我的手绢，擦过了汗，扔到地上。

   雪花在天空中飘着。 雪花在天空中翩翩起舞 。

2. 例：小熊乐坏了，松鼠也乐坏了。

   我开心了 ， 妈妈 也 开心了 。

3. 例：无论是海水、船只，还是蓝色的远方，都看不见了。

   无论是 高山 ，还是 河流 ，都 看不见了 。

十、日积月累。(10分)

1. 夜晚，李白登上寺庙里的高楼，感叹道："危楼 高百尺 ， 手可 摘星辰。 不敢高声语 ，恐惊 天上人 。"
2. 我来到美丽的大草原，看到眼前的景象，我想起了《敕勒歌》中的诗句：天 苍苍 ，野 茫茫 ，风吹草低 见牛羊 。
3. 五九六九， 沿河 看柳，七九 河开 ，八九雁来，九九加一九，耕牛遍 地走 。

十一、我会阅读短文，并完成练习。(11分)

狐狸的惊诧（chà）

山羊和兔子是邻居，它们相处得很好，无论谁遇到了难处，对方都尽力地给予帮助。

平时，兔子家来了客人，山羊就把鲜嫩的青草送过去。兔子有事出门，山羊就帮它看家。一天夜里，山羊病了，兔子摸着黑，跑了十几里路，请来鹿医生为山羊治好了病。它们可真是一对好朋友！

狐狸看见这一切，觉得非常奇怪，它跑去问山羊："你和兔子怎么那么要好？它长得那么矮，又那么小，难道你还怕它吗？"山羊沉思了一会儿对狐狸说："因为兔子把心给了我。"说着，它望着远处的山岭，仿佛看到了那天夜里，兔子不顾危险，摸着黑翻山越岭为它请医生的感人情景。接着它又说："所以我也把心给了兔子。"

"什么？把心给了人家？你们这样真是太傻了！"狐狸惊诧极了，说完它摇摇头走了。

1. 短文共有 4 个自然段，第 2 自然段具体写了山羊和兔子是怎样互相帮助的。(1分)
2. 用"____"画出山羊想象的情景。(2分)
3. (C) 为山羊治好了病。(2分)

   A. 兔子　　B. 狐狸　　C. 鹿医生　　D. 山羊
4. 选出文中"惊诧"的意思。(D) (2分)

   A. 害怕　　B. 生气　　C. 烦恼　　D. 惊讶诧异
5. 下列和短文内容不一致的一项是 (A) (2分)

   A. 狐狸聪明，山羊愚蠢。

   B. 山羊和兔子是好朋友。

   C. 以心换心才能获得真正的友谊。

   D. 狐狸不能理解山羊和兔子的友谊。
6. 你喜欢文中的谁？为什么？(2分)

   （答案不唯一）我喜欢兔子。因为它对朋友很好，在朋友有困难时热心帮助朋友。

十二、看图写话。(15分)

提示：小兔子在什么地方？它看到了谁？它心里会想些什么？它会怎么说？它会怎么做？ 略。



关注微信公众号"教辅资料站"获取更多学习资料

题号	一	二	三	四	五	六	七	八	总分
得分									

姓名 学号 班级 学校

一、我会看拼音写词语。（16分）

chàng gē	hún shēn	àn biān	tián yě
唱歌	浑身	岸边	田野
guǎngchǎng	nán wàng	rú yú dé shuǐ	
广场	难忘	如鱼得水	

二、我会比一比，填一填。（8分）

园 圆	作 做	第 弟	坡 泼
幼儿（园）	（做）事	（弟）兄	（泼）水
（圆）珠笔	（作）业	（第）一	山（坡）

三、我会连。（12分）

一束	大树	盛开的	草原	戴着	饭碗
一棵	花园	宽广的	花朵	端着	雨伞
一座	鲜花	明亮的	脸蛋	打着	尾巴
一只	青蛙	红润的	教室	甩着	帽子

四、我会选。（19分）

1. 与“热情好客”中“好”的读音相同的一项是（ C ）。（2分）

A. 好人　　B. 好事　　C. 喜好

2. 下列汉字部首相同的一组是（ B ）。（2分）

A. 宽　冠　　B. 脖　肚　　C. 例　徐

3. “四海为家”中“为”的意思是（ A ）。（2分）

A. 当作　　B. 治理　　C. 变成　　D. 被

4. “狐假虎威”这个词语的意思是（ A ）（2分）

A. 比喻倚仗别人的势力来欺压人。

B. 狐狸大摇大摆的样子把百兽吓跑了。

C. 狐狸在老虎面前要威风。

5. 下列不属于夏季农事活动的是（ A ）。（2分）

A. 打谷　　B. 插秧　　C. 采桑

6. 与“有几个虫子怕什么！”这句话意思相同的一项是（ A ）（3分）

A. 有几个虫子不可怕。

B. 有几个虫子很可怕。

7. “大象到底有多重呢？”这句话中能去掉“到底”这个词语吗？为什么？（ B ）（3分）

A. 不能。因为去掉这个词语后这个句子就不完整了。

B. 不能。因为这个词语起到了强调人们非常想知道大象的重量的作用。

C. 能。因为去掉这个词语后这句话还是问大象的重量，意思没变。

8. 下面说法正确的一句是（ A ）（3分）

A. 《妈妈睡了》这篇课文表达了母子之间的爱。

B. 青蛙和小鸟在争论天到底有多大，最后青蛙胜利了。

C. 雪孩子救了小白兔，他们俩继续一起玩。

五、我会完成句子练习。（13分）

1. 我会在括号里填上恰当的词语，使句子更具体。（4分）

（1）（ 明亮 ）的教室里坐着（ 可爱 ）的学生。

（2）（ 美丽 ）的小鸟（ 高兴 ）地唱起歌来。

2. 照样子，写句子。（3分）

例：雪孩子变成了一朵白云。

雪孩子变成了一朵白云，一朵美丽的白云。

姐姐穿了一件衣服。

姐姐穿了一件衣服，一件漂亮的衣服。

微信公众号 教辅资料站
关注微信公众号“教辅资料站”获取更多学习资料

3. 把句子补充完整。(6 分)

(1) 弯弯的月亮像 小小的船 。

(2) 炎热的夏天，人们热得 直冒汗 。

六、我会积累。(7 分)

1. 在“ 五 九”和“ 六 九”时，我们可以沿河看柳树发芽。

2. “ 志当 存 高远 ”这句名言告诉我们应当怀有高远的志向。

3. 不敢高声语 ，恐 惊 天上人。

七、我会阅读短文，并完成练习。(10 分)

鲸(jīng)与小鱼

大海里，一头鲸在游。鲸很大很大，像一艘大轮船那么大。

他游过一个小岛时，碰到了一条小鱼。小鱼很小很小，像一片小树叶那样小。

小鱼问鲸：“你会欺侮(qī wǔ)我吗?”

鲸说：“才不呢，我喜欢和小鱼交朋友。”于是，他们成了好朋友。

小鱼问鲸：“我们来玩‘藏猫儿’的游戏，好吗?”

鲸说：“不行，你在礁(jiāo)石后、海草里一藏就没了，可是我怎么藏起来呢? 哪儿也藏不下我。”

后来，鲸和小鱼讲起了故事。鲸讲了一个很长很长的故事，小鱼很爱听；小鱼讲了一个很短很短的故事，鲸也很爱听。

1. 这篇短文共有 7 个自然段。(1 分)

2. 根据短文内容选一选。(填字母)(6 分)

(1) 故事发生的地点是 (C)。

A. 鲸的家里　　B. 小鱼的家里　　C. 大海里

(2) ①鲸像 (C) 那么大。

②小鱼像 (A) 那样小。

A. 一片小树叶　　B. 一棵小树苗　　C. 一艘大轮船

(3) 读了短文，我知道鲸对小鱼很 (B)，鲸和小鱼是一对好朋友。

A. 凶恶　　B. 友善

3. 判断下列说法的对错，对的打“√”，错的打“×”。(3 分)

(1) 鲸和小鱼先玩了“藏猫儿”的游戏，后来又讲起了故事。 (×)

(2) 鲸讲了一个很长很长的故事，小鱼很爱听。 (√)

八、我会看图写话。(15 分)

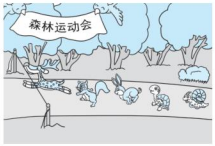

(提供的词：小鹿　小松鼠　小兔　乌龟　蜗牛)　略。

自己说说
老师点评
家长点评
家庭作业
微信公众号
教辅资料站
关注微信公众号“教辅资料站”获取更多学习资料

题号	一	二	三	四	五	六	七	总分
得分								

姓名 学号 班级 学校

一、认真书写，保持卷面整洁。（2分）

略。

二、看拼音，写词语。（16分）

chuān dài	zhǎn xiàn	sàn bù	shí hou
穿戴	展现	散步	时候
xīn kǔ	kǒu kě	biàn huà	jiāng lái
辛苦	口渴	变化	将来

三、我会选。（20分）

1. 下面加点字的读音相同的一项是（ A ）。（2分）

A. 淹没　没收　　B. 重新　重量　　C. 转身　转圈

2. 下列词语中，书写正确的一项是（ A ）。（2分）

A. 难道　道路　　B. 果园　园心　　C. 深处　水份

3. 下列字中，读音和“碗”一样的是（ C ）。（2分）

A. 犯　　B. 院　　C. 婉

4. 下列表述正确的一项是（ A ）（2分）

A. “茫”用部首查字法查字典，先查部首“艹”，再查6画。

B. “巨”第二笔是竖折。

C. “起”先写“走”，再写“己”；“迹”先写“辶”，再写“亦”。

5. 下列词语和“蒙蒙细雨”属于同一类的是（ A ）。（2分）

A. 闪闪发光　　B. 金光闪闪　　C. 大摇大摆

6. 下面的句子中，横线上应填的词语是（ A ）。（2分）

老师，_____都表达不出我对您的感激之情啊！

A. 千言万语　　B. 只言片语　　C. 豪言壮语

7. “这个游戏有什么好玩的！”的意思是（ A ）（2分）

A. 这个游戏不好玩。　B. 这个游戏很好玩。　C. 这个游戏还不错。

8. 下列选项中，没有运用比喻的修辞手法的一项是（ B ）（2分）

A. 人们在地上撒满了凤凰花的花瓣，好像铺上了鲜红的地毯。

B. 抽上来的水奔跑着，哗啦哗啦地向田里流去。

C. 那巨石真像一位仙人站在高高的山峰上。

9. 下面句子中，标点符号使用正确的一项是（ C ）（2分）

A. 春天真美啊？各种各样的花都开了。

B. 冬天到了，雪花满天飞舞，

C. 这么大的象，到底有多重呢？

10. 根据右图所提供的信息，下列表述正确的是（ A ）（2分）

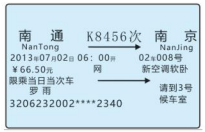

A. 罗雨要从南通前往南京。

B. K8456次列车发车时间为8：30。

C. 罗雨的座位号是03车008号。

四、照样子，写一写。（10分）

1. 例：（桃）红　（ 雪 ）白　（ 草 ）绿
2. 例：（弹）钢琴　（ 下 ）围棋　（ 画 ）图画
3. 例：冻得直打哆嗦　热得 直冒汗　气得 直跺脚
4. 例：惊弓之鸟　 如鱼得水　 如虎添翼
5. 细长的葫芦藤上长满了绿叶，开出了几朵雪白的小花。

 大大的 池塘里开着 粉红的 荷花。

五、填一填，写一写。（12分）

1. 小明和同学约好星期六到图书馆看书。可他又不想去了，我想用《论语》中的一句话提醒他：“ 与朋友交 ， 言而有信 。”
2. 这学期，我们学习了很多告诉我们要树立远大志向的名句，我最喜欢的一句是：“ （答案不唯一）志当存高远 。”
3. 把古诗内容补充完整。

夜宿山寺

危楼 高百尺，手可 摘星辰。

不敢高声语 ，恐 惊 天上人。

校园自主测试卷
温馨提示：请不要在密封线内答题哦！
微信公众号 教辅资料站
关注微信公众号“教辅资料站”获取更多学习资料

六、阅读理解。(23分)

【阅读一】根据以下信息完成练习。(10分)

福州22路公交路线(农大线)

运行时间：火车站北广场→福建理工学校6：00～21：40
福建理工学校→火车站北广场6：00～21：00

运行路线：火车站北广场——→福建理工学校
福建理工学校——→火车站北广场

票价信息：票价1元

1. 根据以上信息，判断下列表述是否正确，对的打“√”，错的打“×”。(8分)

(1) 这路公交往返于火车站北广场和福建理工学校。(√)

(2) 每天早上，这路公交在火车站北广场和福建理工学校同时发车。(√)

(3) 小华21：30以后还可以在福建理工学校乘坐22路公交回家。(×)

(4) 本路公交票价是1元。(√)

2. 以下不可能是这路公交在火车站北广场的发车时间的一项是(A)。(2分)

A. 21：55　　B. 6：15　　C. 15：45　　D. 21：20

【阅读二】(13分)

地球清洁工

这一天，地球公公在一棵榆树上挂了一块牌子，牌子上写着：“地球清洁工报名处”。不到半天的工夫，就来了许多报名的。

海鸥说：“我是海上的清洁工，我能把海面上漂(piāo)着的死鱼，人们倒在海里的剩饭、剩菜什么的都吃掉，使海面干干净净的。”

河里的鲫(jì)鱼从水中伸出头来说：“我每天在河里吃虫子呀、水草呀，还吃河里的垃圾，河里被我打扫得干干净净。”

穿着一身黑的乌鸦说话了：“别看我样子丑，我爱吃地面上的蝇蛆(yíng qū)，我把地面上的蝇蛆吃掉，地面就会干净很多。”

蚯蚓(qiū yǐn)从泥土里探出头来，说：“我可以吃地下的垃圾，经过我的消化后，垃圾就变成了肥料。”

地球公公听了大家讲的，哈哈大笑起来：“你们能为我做那么多的清洁工作，我真要谢谢你们啊！”(有改动)

1. 短文共有6个自然段。(2分)

2. 短文中没有提到的清洁工是(D)。(2分)

A. 蚯蚓　　B. 鲫鱼　　C. 海鸥　　D. 兀鹫

3. 以下不是海鸥负责清理的垃圾是(C)。(2分)

A. 死鱼　　B. 剩菜　　C. 水草　　D. 剩饭

4. 乌鸦负责清理哪里的垃圾？(B)(2分)

A. 天上　　B. 地面　　C. 海上　　D. 地下

5. 下列表述不正确的是(B)(2分)

A. 海鸥是海上的清洁工。

B. 鲫鱼只吃河里的水草。

C. 乌鸦爱吃地面上的蝇蛆。

D. 地下的垃圾经过蚯蚓的消化可以变成肥料。

6. 生活中，我们也要做地球公公的清洁工，你该怎么做呢？(3分)

不乱丢垃圾，看到垃圾主动捡起来扔进垃圾箱。

七、写话我能行。(17分)

(一) 请帮小明写一张留言条，注意格式。(5分)

1月15日，小明到小红家，他想邀请小红明天早上八点到公园打羽毛球，但是小红不在家。

小红：

我想邀请你明天早上八点到公园打羽毛球。

小明

1月15日

(二) 编一编，写一写。(12分)

提示：小猴在做什么？后来发生了什么？结果怎么样？请你展开想象，编一编，写一写。略。



关注微信公众号“教辅资料站”获取更多学习资料

题号	一	二	三	四	五	六	七	八	九	十	十一	总分
得分												

姓名 学号 班级 学校

一、我能看拼音写词语，并把字写漂亮。（10分）

sōng bǎi　xióng māo　zhǎn xiàn　cāng máng　sàn bù

松柏　熊猫　展现　苍茫　散步

二、我会给加点字选择正确的读音，打上“√”。（8分）

1. 一转（zhuǎn　zhuàn）眼，风车又呼呼地转（zhuǎn　zhuàn）动起来。
2. 一到麦收时节，打麦场（chǎng　cháng）就成了最热闹的场（chǎng　cháng）地。
3. 种（zhǒng　zhòng）葡萄的维吾尔族老乡家里有许多优良的葡萄种（zhǒng　zhòng）子。
4. 想要取得（dé　děi）好成绩，就得（dé　děi）好好学习。

三、我能把下面的词语补充完整。（9分）

（风）（起）云涌　（安）居乐（业）　寒（冬）腊（月）
（百）（花）争艳　（坐）井观（天）　（名）胜（古）迹
（春）（色）满园　（惊）弓之（鸟）　（山）穷（水）尽

四、我会选择正确的答案，把字母填在括号里。（17分）

1. 下列词语中带点字的读音不正确的一项是（ A ）。（2分）
   A. 脑袋（dài）　B. 隐（yǐn）约
   C. 扁担（dan）　D. 傍（bàng）晚
2. 下列词语中没有错别字的一项是（ D ）。（2分）
   A. 晴朗　反而　B. 生活　旁晚
   C. 分量　园珠笔　D. 天际　健康
3. “骁”可能与下面哪个字的读音最接近？（ D ）（2分）
   A. 骈　B. 马　C. 老　D. 晓
4. 下列汉字中，书写规律与其他三个不同的是（ B ）。（2分）
   A. 群　B. 狐　C. 领　D. 船
5. “瓶”用部首查字法，应先查____部，再查____画。（ B ）（2分）
   A. 并　4　B. 瓦　6　C. 丷　8　D. 一　9
6. 下列诗句描写梅花的是（ C ）（2分）
   A. 举头望明月，低头思故乡。
   B. 小荷才露尖尖角，早有蜻蜓立上头。
   C. 遥知不是雪，为有暗香来。
   D. 天苍苍，野茫茫，风吹草低见牛羊。
7. “厢、厦”都带有“厂”，它们的意思都和（ C ）有关。（2分）
   A. 工厂　B. 沙子　C. 房屋　D. 岩石
8. 选择合适的词语填空。（3分）

A. 如鱼得水　B. 惊弓之鸟　C. 胆小如鼠　D. 龙飞凤舞

（1）他那么喜欢唱歌，如果能加入合唱团，真是（ A ）。
（2）他写的草书（ D ），不愧是书法名家。
（3）敌人吃了败仗，如同（ B ），仓皇逃窜。

五、我会读句子，写出加点词语的反义词。（4分）

1. 最危险的地方有可能是最（ 安全 ）的地方。
2. 有些事情看着（ 容易 ），其实做起来很困难。
3. 那道彩虹出现没多久就（ 消失 ）得无影无踪了。
4. 失败是（ 成功 ）之母，所以我们不应该灰心。

六、我会照样子写句子。（9分）

1. 例：放学后，我有时候在操场上跑步，有时候在操场上踢毽子，有时候在操场上打球。
   周日，我有时候在公园里玩，有时候在家里写作业，有时候在图书馆里看书。
2. 例：雪孩子变成了一朵白云，一朵美丽的白云。
   白云变成了一匹马，一匹很大很大的马。
3. 例：那美丽如画的山水，怎能不令人流连忘返（fǎn）？
   那美丽如画的山水，真令人流连忘返。
   这些星星一闪一闪的，难道能看得清吗？
   这些星星一闪一闪的，看不清。

关注微信公众号“教辅资料站”获取更多学习资料

七、我会按课本内容填空。(10分)

1. 危楼 高百尺 ，不敢 手可 摘星辰。不敢 高声语 ，恐惊 天上人 。

2. 一面队旗，一把 铜号 。一队“红领巾”，一片 欢笑 。

3. 夏季里， 农事忙 ，采桑养蚕又插秧。早起勤耕作，归来戴 月光 。

4. 树无根 不长 ，人无志 不立 。

八、我会给下列句子排序。(5分)

(3) 有一天，他们突然变成了大人，并因自身的缺点闹了不少笑话。

(2) 他俩一个做事丢三落四，一个干什么事都不高兴。

(4) 通过一个个教训，他俩决心改正自己的缺点。

(1) 有两个男孩，一个叫“没头脑”，一个叫“不高兴”。

(5) 于是，他俩又重新回到了童年时代。

九、我会阅读短文，并完成后面的练习。(13分)

瑞雪

冬天，瑞雪普降，雪花飘飘洒洒，可爱极了。

雪花是美丽的。它洁白晶莹、轻盈好看，好似朵朵白莲从天空徐徐飘落。

雪花是奇异的。每一朵雪花，都像一件极其精美的艺术品。雪花有的像细细的针，有的像六瓣的花，有的像撑开的小伞……真是千姿百态、美不胜收。

雪花是宝贵的。它能降低温度，冻死害虫，还能滋润土地，使庄稼有充足的水分。

瑞雪飘飘，装点世界。人们心头无比喜悦，充满新的希望。

1. 给短文加一个恰当的题目，写在文前的横线上。(2分)

2. 短文一共有 5 个自然段，第3自然段有 4 句话。(2分)

3. 照样子，写词语。(每种词至少写3个)(3分)

飘飘洒洒： 明明白白　红红火火　来来往往

可爱极了： 生气极了　难过极了　高兴极了

4. 选一选。(4分)

(1) 雪花的形状不像 (C) 。

A. 针　　B. 六瓣的花　　C. 苹果　　D. 小伞

(2) 雪花的作用不包括 (B) 。

A. 降低温度，冻死害虫　　B. 绿化环境

C. 滋润土地，使庄稼有充足的水分

5. 你喜欢雪花吗？说说理由。(2分)

喜欢。因为雪花很美丽。

十、从下面选择一种情况，写一张留言条。(5分)

△你去丽丽家，通知她明天上午九点半到学校参加合唱训练，但是她家里没有人。

△你去办公室拿作业本，但是老师不在。

第一种情况：

丽丽：

请你明天上午九点半到学校参加合唱训练。

× × ×

× 月 × 日

第二种情况：

老师：

您好！我去您办公室拿作业本，您不在，我把作业本拿走了。谢谢！

× × ×

× 月 × 日

十一、我会看图写话。(10分)

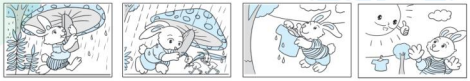

略

关注微信公众号“教辅资料站”获取更多学习资料

题号	一	二	三	四	五	六	七	八	总分
得分									

姓名 学号 班级 学校

一、我会看拼音写词语，注意把字写正确、规范。（12分）

hún shēn 浑身　chèng gǎn 秤杆　chuāng wài 窗外

kuān guǎng 宽广　shén qì huó xiàn 神气活现

二、我会给下面加点字选择正确的读音，并用“____”画出来。（6分）

秧苗（yān　yāng）　灾难（zhāi　zāi）　寒号鸟（háo　hào）

农业（nóng　lóng）　水分（fēn　fèn）　泼水节（bō　pō）

三、我会选。（16分）

1. 下列词语中，加点字的读音完全相同的一项是（ D ）。（2分）

A. 干净　干活　B. 种类　种菜　C. 为难　为了　D. 重新　重阳节

2. “孢”字的读音可能与（ C ）最接近。（2分）

A. 孩　B. 狗　C. 抱　D. 铜

3. 下列词语中，有错别字的一项是（ D ）。（2分）

A. 眼睛　带领　B. 花炮　枫树　C. 评奖　急忙　D. 花园　从林

4. 猜一猜，“舰、艘”都带有“舟”，它们的意思都与（ A ）有关。（2分）

A. 船　B. 水　C. 汽车　D. 飞机

5. 数一数，“茵”字除去部首还有（ A ）画。（2分）

A. 6　B. 7　C. 8　D. 9

6. 下列词语中，与“朝霞”不是同一类的词语是（ D ）。（2分）

A. 白云　B. 乌云　C. 晚霞　D. 下雨

7. 与“八路军隐蔽在山里，敌人很难发现”这句话中“隐蔽”的意思最接近的词语是（ B ）。（2分）

A. 隐居　B. 躲藏　C. 隐约　D. 逃避

8. “清风明月本无价”的下一句是（ C ）。（2分）

A. 天连水尾水连天　B. 遥看瀑布挂前川

C. 近水远山皆有情　D. 雾锁山头山锁雾

四、我会在“□”里加上正确的标点符号，再读一读。（4分）

1. 明天早上，我和妹妹要去九龙公园玩。

2. 下雨了，蜘蛛爬到哪里去了？

五、我会把句子补充完整。（9分）

1. 茂密的森林里生活着许多可爱的小动物。

2. 我经常锻炼身体，有时候跑步，有时候做操。

3. 蓝蓝的天空像一望无际的大海。

六、我会根据课文内容填空。（14分）

1. 白日依山尽，黄河入海流。欲穷千里目，更上一层楼。

2. 敕勒川，阴山下，天似穹庐，笼盖四野。天苍苍，野茫茫，风吹草低见牛羊。

七、阅读理解。（23分）

（一）小猴子等明天（11分）

下雨了，小猴子全身都淋湿了。小松鼠从树洞里伸出头来，问：“小猴子，你为什么不造间房子呀？”小猴子边跑边说：“等明天，我一定造房子。”

第二天，太阳露出了红红的笑脸。小猴子跑到森林里玩。小松鼠跑来说：“小猴子，你不是说今天要造房子吗？快动手吧！”“早着呢！等我玩一会儿再说。”小猴子回答说。小猴子心想：先玩吧，等明天再造房子，我有的是时间！

第三天，小松鼠又跑来提醒他：“小猴子，你不是说要造房子吗？”小猴子回答说：“早着呢！等我吃了东西再说。”于是，小猴子忙着找东西吃。等他吃饱了，才想起造房子的事，可是太阳又下山了。小猴子跑去对小松鼠说：“今天来不及造房子了，等明天再造吧！”小松鼠看了看小猴子，摇了摇头，走了。

日子一天天过去了，小猴子的房子一直没有造好。（有改动）

1. 读短文，选一选。（8分）

（1）短文一共有（ C ）个自然段。（2分）

A. 二　B. 三　C. 四　D. 五

（2）这个故事中，要造房子的是（ B ）。（2分）

A. 小松鼠　B. 小猴子　C. 小熊猫　D. 小青蛙

关注微信公众号“数辅资料站”获取更多学习资料

（3）根据第二自然段的内容，判断“第二天”的天气是（ A ）。（2 分）

A. 晴天　　B. 阴天　　C. 下雨　　D. 下雪

（4）“小松鼠看了看小猴子，摇了摇头，走了”的原因是（ C ）（2 分）

A. 小松鼠觉得要下雨了。　　B. 小松鼠和小猴子吵架了。

C. 小松鼠对小猴子很失望。　　D. 小猴子没有把吃的分给小松鼠吃。

2. 你一定很想对故事中的小猴子说些什么，请写下来吧。（3 分）

（答案不唯一）小猴子，做事不能拖拖拉拉的，要养成今天的事情今天就做的好习惯。

（二）能照相的小河（12 分）

山下，有条清亮的小河，好像镜子一样。

小河会唱歌，日日夜夜地唱歌，是一条欢乐的小河。

小河会照相，谁来就给谁照张相，是一条热心肠的小河。

鸭子来到河边，小河给它照张相。

小鹿来到河边，小河给它照张相。

熊猫来到河边，小河给它照张相。

蜗（wō）牛来到河边，小河给它照张相。

小河照完相，又给大家唱了一支非常有趣的歌：（　　）照片扁扁嘴，（　　）照片脖子长，（　　）照片黑眼圈，（　　）照片背着房……

大家听完小河的歌，都相互看看，然后笑得前仰后合。鸭子说：“我去把照片捞（lāo）出来，再仔细看看。”它捞了好长时间，怎么也捞不上来。一摸，照片就变了模样。

大家都感到很奇怪。咦，这是怎么回事呢？为啥这照片只能看，不能摸呢？为啥一摸就变样呢？　　（有改动）

1. 数一数，短文最后一个自然段共有 四 句话。（2 分）

2. 读短文，选一选。（6 分）

（1）小河照完相，又给大家唱了一支非常有趣的歌：（ D ）照片扁扁嘴，（ B ）照片脖子长，（ A ）照片黑眼圈，（ C ）照片背着房……（4 分）

A. 熊猫的　　B. 小鹿的　　C. 蜗牛的　　D. 鸭子的

（2）“它捞了好长时间，怎么也捞不上来”这句话中“它”指的是（ D ）。（2 分）

A. 熊猫　　B. 小鹿　　C. 蜗牛　　D. 鸭子

3. 读短文，填一填。（4 分）

山下，有条小河会 唱歌 ，会 照相 。这是一条清亮的小河，也是一条 欢乐 、 热心肠 的小河。

八、我会写话。（16 分）

wǒ huì xiě huà

（一）写留言条。（4 分）

1 月 7 日上午，小红去找东东，打算约他明天早上九点，一起到小明家画画。可是东东出去了。现在，请你替小红给东东写张留言条。

东东：

明天早上九点，我们一起到小明家画画吧。

小红

1月7日上午

（二）看图写话。（12 分）

提示：小蚂蚁想出了什么办法把食物搬回去呢？请展开想象，写一个小故事。　略。

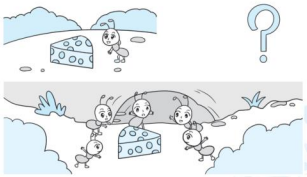

关注微信公众号“数蝌资料站”获取更多学习资料

题号	一	二	三	四	五	六	七	八	九	十	十一	总分
得分												

姓名 学号 班级 学校

一、小小书法家。（看谁写得好，注意保持正确的书写姿势，3分）

有志者事竟成。

有志者事竟成。

二、读词语，在加点字的正确读音下打“√”。（4分）

1. 晚饭做得很丰盛（shèng √ chéng），我盛（shèng chéng √）了一大碗（wǎn），大口大口地吃了起来。

2. 北风呼号（hào √ háo），好像一声声号（hào √ háo）令。

三、看拼音，写词语。（16分）

duì qí	dù pí	qí jì	xiào liǎn
队旗	肚皮	奇迹	笑脸
wēi nàn	shí wù	pō shuǐ	yāng miáo
危难	食物	泼水	秧苗

四、辨一辨，再组词。（16分）

后（后来）	诚（诚实）	再（再见）	以（以后）
候（时候）	城（城市）	在（在家）	已（已经）

五、连一连。（6分）

一只	扇子
一把	石桥
一座	雄鸡

美丽的	歌声
欢快的	枝叶
茂密的	景色

六、我会把词语补充完整。（6分）

漏网之（鱼） 害群之（马） 惊弓之（鸟）

（三）言两语 风景如（画） 坐（井）观天

七、选择题。（10分）

1. 下列加点字的读音不同的一项是（B）。（2分）

A. 转变 转身 B. 淹没 没有 C. 结束 结尾

2. 下列四字词语书写有误的一项是（A）。（2分）

A. 风光绣丽 B. 千言万语 C. 金光闪闪

3. 大家都快睡着了，突然响起（B）的敲门声。（2分）

A. 呱呱呱 B. 咚咚咚 C. 哗啦啦

4. 我们要（C）粮食。（2分）

A. 爱护 B. 保护 C. 爱惜

5. 下面句子的标点符号使用不恰当的是（A）。（2分）

A. 这棵树是榕树吗！

B. 院子里的花儿多美啊！

C. 雾把大海藏了起来。

八、按课本内容填空。（12分）

1. 危楼 高百尺 ，手可摘星辰。 ——《夜宿山寺》

2. 天苍苍，野茫茫，风吹草低 见牛羊 。 ——《敕勒歌》

3. 清风 明月 本无价，近山 远山 皆有情。

4. 一九二九 不出手 ，三九四九冰上走，五九六九，沿河看柳，七九河开，八九雁来， 九九加一九 ，耕牛遍地走。——《数九歌》

九、阅读短文，完成练习。（12分）

（一）走山路（6分）

早晨一片雾，山里看不清路，急坏了（小猪）、（小鹿）和（小兔）。

小兔领小猪，小猪拉小鹿，扯着藤，扶着树，一步一步走山路。

秋风婆婆来帮助，呼——呼——，一下子吹散满天雾。

1. 儿歌中写了哪些小动物走山路？在文中用“◯”圈出来。（3分）

关注微信公众号“教辅资料站”获取更多学习资料

2. 山里看不清路，是因为（ B ）。(1 分)

A. 天黑了　　B. 起雾了　　C. 树太多了

3. 小动物们是怎样走山路的？用“____”画出相关的句子。(1 分)

4. 读了儿歌，我们懂得了（ C ）(1 分)

A. 山路很好走。

B. 小猪、小鹿和小兔是好朋友。

C. 遇到困难时，大家要团结合作，互相帮助，战胜困难。

（二）乌鸦和黑毛猪（6 分）

乌鸦在树上看见下面有一头全身黑毛的猪。“哈哈！这个黑家伙，多难看呀！”乌鸦耻（chǐ）笑着说。

黑毛猪向四处看了看，发现说话的是乌鸦，就说：“原来是个黑得可怜（lián）的小东西！”“你说谁？你也不看看你自己！”乌鸦气愤（fèn）地说。“你也看看你自己吧！”黑毛猪也很气愤。

它们争吵了一阵，就到池塘边去证（zhèng）实谁更黑得难看。它们在水里照（zhào）了照自己，又互相看了看。

乌鸦忽（hū）然高兴地说：“黑有什么难看的呢？”“我也认为黑很好看。”黑毛猪也快乐地说。　　（有改动）

1. 短文一共有（ C ）个自然段。(1 分)

A. 2　　B. 3　　C. 4

2. 下列与文中的“耻笑”意思接近的词语是（ A ）。(1 分)

A. 嘲（cháo）笑　　B. 微笑　　C. 大笑

3. “黑有什么难看的呢？”的意思是（ B ）(1 分)

A. 黑并不好看。　　B. 黑其实不难看。　　C. 黑有些难看。

4. 黑毛猪很气愤的原因是（ C ）(1 分)

A. 自己长得黑。

B. 黑毛猪爱生气。

C. 黑毛猪觉得乌鸦在耻笑它。

5. 乌鸦和黑毛猪最后会成为好朋友吗？为什么？(2 分)

（答案不唯一）我认为它们会成为好朋友。因为短文的结尾，它们已经和好了。

十、《我的爸爸叫焦尼》课外阅读测试题，选填字母。(5 分)

wǒ de bà ba jiào jiāo ní　kè wài yuè dú cè shì tí　xuǎn tián zì mǔ

1. 作者“波·R·汉伯格”是（ C ）人。

A. 英国　　B. 法国　　C. 瑞典　　D. 日本

2. 火车要来了，是（ B ）坐的火车。

A. 妈妈　　B. 爸爸　　C. 爷爷　　D. 奶奶

3. （ C ）开始的时候，“我”和妈妈搬到了这座小城。

A. 春天　　B. 夏天　　C. 秋天　　D. 冬天

4. “我”可以和爸爸在一起过（ B ）。

A. 半天　　B. 一天　　C. 二天　　D. 三天

5. 妈妈把“我”留在（ A ）等爸爸。

A. 站台上　　B. 花园里　　C. 树林里　　D. 咖啡馆

十一、看图写话。(不会写的字用拼音代替，10 分)

kàn tú xiě huà　bú huì xiě de zì yòng pīn yīn dài tì

提示：图中的小动物们在哪里？它们在干什么？仔细看图，编写小故事。　略。



关注微信公众号“数辅资料站”获取更多学习资料

题号	一	二	三	四	五	六	七	八	九	十	十一	十二	总分
得分													

gěi jiā diǎn zì xuǎn zé zhèng què de dú yīn dà

一、给加点字选择正确的读音，打“√”。(6分)

1. 老师在教（jiào　jiāo）室里，认真地教（jiào　jiāo）我们知识。√　√

2. 从发（fā　fà）现妈妈有白发（fā　fà）的那一刻起，我就下定决心要好好学习。√　√

3. 在学习中，我们不能像寒号（hào　háo）鸟一样，光喊口号（hào　háo），而要付出行动。√　√

pīn yi pīn xiě yi xiě

二、拼一拼，写一写。(4分)

1. lìng wài 另外 画一幅 fú 已经来不及 jí 了。

2. míngshèng gǔ jì 名胜古迹。

bǐ yi bǐ zài zǔ cí

三、比一比，再组词。(8分)

渴（口渴）　场（场地）　苍（苍茫）　站（站立）
喝（喝水）　杨（杨树）　论（议论）　战（战士）

dú yi dú xuǎn yi xuǎn tián xù hào

四、读一读，选一选。(填序号)(4分)

①喵喵喵　②叮叮当当　③叽叽喳喳
④吱呀　⑤嘟嘟嘟　⑥哗啦啦

天亮了，树上的小鸟__3__，草地上的小猫__1__地叫着。一阵风吹来，门上的铃铛__2__地响了起来。“__4__”一声，门开了，妈妈走了进来。

dú yi dú　lián yi lián

五、读一读，连一连。(8分)

春	大雪纷飞
冬	烈日炎炎
夏	瓜果飘香
秋	草长莺飞

《梅花》	孤舟蓑笠翁
《小儿垂钓》	凌寒独自开
《江雪》	日照香炉生紫烟
《望庐山瀑布》	怕得鱼惊不应人

xuǎn zé yí gè zhèng què de dá àn　bǎ zì mǔ tián xiě zài kuò hào lǐ

六、选择一个正确的答案，把字母填写在括号里。(16分)

1. [跟踪5页五，2题] 下列多音字的读音与其他各项不同的是（ B ）。(2分)
A. 重新　B. 重量　C. 重来　D. 重写

2. [跟踪3页六，3题] “酰”可能与下面哪个字的读音相似或一样？（ C ）(2分)
A. 酒　B. 洗　C. 先　D. 西

3. [跟踪7页六，2题] “疆”字用部首查字法查字典，应先查部首_____，再查_____画。（ D ）(2分)
A. 土　十六　B. 土　十九　C. 弓　十九　D. 弓　十六

4. [跟踪27页六，6题] 下面表述不正确的一项是（ A ）。(2分)
A. “荡”是左右结构，部首是“氵”。
B. “闲”共7画，部首是“门”。
C. “晨”用音序查字法查字典，应先查大写字母“C”，再查音节“chen”。
D. “曳”用部首查字法查字典，应先查部首“丨”，再查5画。

5. [跟踪1页七，3题] 下面的汉字书写时左短右长的一组是（ B ）。(2分)
A. 呼　忙　B. 吹　鸡　C. 打　肚　D. 江　观

6. [跟踪1页七，5题] “鸡、鸭、鹅”都带有“鸟”，我知道这里的“鸟”是指（ B ）。(2分)
A. 天上飞的鸟　B. 家里养的鸟　C. 短尾巴的鸟　D. 长尾巴的鸟

7. [跟踪9页六，6题] 下面不是“茂密”的近义词的一项是（ B ）。(2分)
A. 茂盛　B. 紧密　C. 繁茂　D. 浓密

8. [跟踪29页六，4题] 形容平时说话不多的词语是（ A ）。(2分)
A. 少言寡语　B. 千言万语　C. 豪言壮语　D. 自言自语

校园自主测试卷 双色题单独成卷，课外课堂互补，满足个性化学习需求！
姓名　学号　班级　学校
关注微信公众号“数辅资料站”获取更多学习资料

zhǎo chū jù zi zhōng de fǎn yì cí
七、找出句子中的反义词。(5分)

1. 学如逆水行舟，不进则退。　　（ 进 ）——（ 退 ）
2. 老虎半信半疑，东张西望。
（ 信 ）——（ 疑 ）　　（ 东 ）——（ 西 ）
3. 办事要分轻重缓急。（ 轻 ）——（ 重 ）（ 缓 ）——（ 急 ）

zhào yàng zi xiě yí xiě
八、照样子，写一写。(8分)

1. 例：湖水像一面镜子。
弯弯的月亮 像 一条小小的船 。
2. 例：雾把自己藏了起来。(拟人句)
花儿 露出了笑脸 。
3. 例：叶子上的虫还用治？　叶子上的虫不用治。
自己的衣服还要让妈妈洗？　自己的衣服不要让妈妈洗 。
4. 例：茂密的树林里盛开着五颜六色的鲜花。
广阔 的湖面上停着 美丽 的天鹅。

bǎ xià miàn de jù zi pái chéng yí duàn tōng shùn de huà
九、把下面的句子排成一段通顺的话。(5分)

（ 4 ）这时，我看见盒盖上的小熊好像生气了，它瞪着眼睛说："没做完作业还想玩，真不害羞！"
（ 1 ）有一天放学回家后，我拿出作业本准备做数学作业。
（ 5 ）看到小熊生气了，我赶快坐下来，认真写起作业来。
（ 3 ）我一边答应，一边把铅笔放进文具盒里，扣上盒盖。
（ 2 ）亮亮跑来叫我一起去跳皮筋。

àn kè běn nèi róng tián kòng
十、按课本内容填空。(7分)

1. 就说"仙桃石"吧，它好像从天上 飞下来 的一个大桃子，落在 山顶 的石盘上。
2. 天苍苍，野茫茫，风吹草低见牛羊 。
3. 一九二九不出手 ，三九四九冰上走。
4. 这栋楼简直是高耸入云，爷爷笑着说："危楼高百尺 ，手可摘星辰。"
5. "十年树木，百年树人 "让我们知道培养人才不是一件容易的事。

yuè dú duǎn wén bìng wán chéng liàn xí
十一、阅读短文并完成练习。(14分)

乐于助人的小蚂蚁

小蚂蚁成了远近闻名的小船长。

他开的不是大海轮，不是帆船，也不是独木舟……而是落叶儿小船。

小蚂蚁划着落叶儿小船，在清清的河里快乐地漂来漂去。

他划着小船向小鱼儿们问好，小鱼儿们吐着泡泡，热情欢迎来自岸上的小朋友。小蚂蚁向小鱼儿们讲述岸上惊险、迷人的故事。小鱼儿们也向小蚂蚁讲述着水晶宫的传说多神奇，多令人向往。

小蚂蚁又划着小船向对岸驶去。他这是赶去报信呢！毛毛虫请他带个信儿，等到毛毛虫变成美丽的大蝴蝶时，一定要去河对岸探望他的好朋友大青虫。

一只萤火虫受伤了，从小溪上空往下坠，小蚂蚁见了，（答案不唯一）马上把小船划过去，接住了萤火虫 。萤火虫好感动，泪花一闪一闪的。

小蚂蚁船长划着小船在水面上自由自在地荡悠。　(有改动)

1. 小蚂蚁开的船是（ C ）。(2分)
A. 帆船　　B. 独木舟　　C. 落叶　　D. 大海轮
2. 小蚂蚁忙着帮谁报信？（ D ）(2分)
A. 小鱼儿　　B. 萤火虫　　C. 大青虫　　D. 毛毛虫
3. 萤火虫好感动，是因为谁救了它？（ C ）(2分)
A. 大蝴蝶　　B. 小鱼儿　　C. 小蚂蚁　　D. 毛毛虫
4. 小蚂蚁把怎样的故事讲给小鱼儿们听？（ B ）(2分)
A. 惊险、神奇　B. 惊险、迷人　C. 神奇、动听　D. 感动、迷人
5. 小蚂蚁看到萤火虫受伤了，他会怎么做呢？在文中的横线上写一写。(3分)
6. 你喜欢文中的小蚂蚁吗？为什么？(3分)
（答案不唯一）喜欢。因为小蚂蚁乐于助人。

kàn tú xiě huà
十二、看图写话。(15分)

提示：仔细看图，先想一想，他们看到了什么，会说些什么，又是怎么做的？再用几句话写下来。(不会写的字用拼音代替)　略

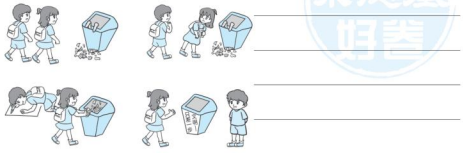

关注微信公众号"数蝌蚪妈妈"获取更多学习资料

题号	一	二	三	四	五	六	七	八	九	十	总分
得分											

一、拼一拼，写一写。(10分)

今天，天气特别晴朗，我和邻居芳芳一起在楼下的小花园里玩，她捡了许多枯黄的枫叶。

二、读一读，选择正确的答案打“√”。(4分)

1. 一（伙 群）飞鸟　　一（张 座）石桥
   一（丛 行）垂柳　　一（处 艘）军舰
2. 水分（fēn fèn）　　灾难（nán nàn）
   淹没（méi mò）　　四海为（wéi wèi）家

三、仔细观察，再填一填。(填序号)(5分)

①都 别　②作 法　③观 呼　④船 群　⑤忙 如

上面的汉字中，书写时左长右短的是 5 ，左短右长的是 3 ，左宽右窄的是 1 ，左窄右宽的是 2 ，左右同宽的是 4 。

四、比一比，选字组词。(6分)

披 坡

（ 披 ）风　山（ 坡 ）　土（ 坡 ）　（ 披 ）星戴月

今 令

（ 今 ）天　口（ 令 ）　如（ 今 ）　命（ 令 ）

做 作

工（ 作 ）　（ 作 ）业　（ 做 ）事　（ 做 ）工

五、照样子，写词语。(13分)

1. 例：（雪白）的羽毛
   （ 漆黑 ）的天空　（ 金黄 ）的稻谷　（ 碧绿 ）的草地
2. 例：（下）象棋
   （ 听 ）故事　（ 看 ）报纸　（ 关 ）窗户
3. 例：和风细雨（带有“风”字）
   （ 风平浪静 ）　（ 风雨交加 ）　（ 风和日丽 ）
4. 例：穷尽——（山）穷（水）尽
   山川——（ 名 ）山（ 大 ）川　烟云——烟（ 消 ）云（ 散 ）
   变化——（ 千 ）变（ 万 ）化　奇怪——（ 千 ）奇（ 百 ）怪

六、选择一个正确的答案，把字母填写在括号里。(20分)

1. [跟踪9页六，3题]“蝠”字的读音可能与（ B ）相似或一样。(2分)
   A. 鱼　B. 遥　C. 缶　D. 锂
2. 在“名胜古迹”一词中，“胜”的意思是（ C ）(2分)
   A. 胜利，跟“负、败”相对。　B. 能够承担或承受。
   C. 优美的景物或境界。　D. 比另一个优越。
3. [跟踪9页六，4题]“陂”字的意思，可能与什么有关？（ D ）(2分)
   A. 耳朵　B. 皮肤　C. 波浪　D. 山坡
4. [跟踪5页五，6题] 爸爸刚出门，我发现他忘带手机了，赶忙（ B ），把手机给他。(2分)
   A. 迎上去　B. 追上去　C. 拿上去　D. 走上去
5. 弟弟一激动，说话就像（ D ）一样快。(2分)
   A. 一阵风　B. 流水　C. 唱歌　D. 打机关枪
6. [跟踪3页六，5题] 下列句子不是比喻句的是（ A ）(2分)
   A. 这本书好像是我的。　B. 爸爸的鞋子像小船。
   C. 天上的云像棉花糖。　D. 树上的柳条像小姑娘的辫子。
7. [跟踪1页七，7题] 下列诗句中描写梅花不畏严寒的是（ B ）。(2分)
   A. 墙角数枝梅　B. 凌寒独自开　C. 遥知不是雪　D. 为有暗香来
8. [跟踪4页六，7题] 如果你的朋友不走人行天桥，想直接翻越马路中央的防护栏，你会怎么劝他？（ C ）(2分)
   A. 己所不欲，勿施于人。　B. 与朋友交，言而有信。
   C. 不以规矩，不能成方圆。　D. 志当存高远。
9. 下列说法正确的一项是（ A ）(2分)
   A. 日月潭由日潭和月潭组成。

校园自主测试卷 重点题目后，请不要忘记对照分析哦！
关注微信公众号“数辅资料站”获取更多学习资料

B. 水被太阳一晒，直接变成云。

C. 曹冲称象的办法是砍一棵大树，造一杆大秤。

D. 小蝌蚪在鲸鱼和乌龟的帮助下找到了青蛙妈妈。

10. “小桥是用一块长长的石头铺成的。”这句话应该插入下面语段的（ B ）。(2分)

①我家在南方一个山清水秀的小村庄里。②村前有条小河，河上有座小桥。③人们来来往往，十分方便。④我爱家乡的山，我爱家乡的水，我爱家乡的小桥。

A. ①和②之间　B. ②和③之间　C. ③和④之间　D. ④之后

七、把下面的句子补充完整。(6分)

1. 月亮又大又圆，好像一个大玉盘。

星星一闪一闪的，好像 美丽的宝石 。

2. 老师一边说，一边拿着笔在纸上写。

小弟弟 一边 往前走 ，一边 东张西望 。

3. 我的脾气可怪了，有时候我很温和，有时候我却很暴躁。

小猫的脾气可怪了 ，有时候 很听话 ，有时候 很淘气 。

八、按课文内容填空。(8分)

1. 东东来到植物园，看到高高的银杏树，他想起了对偶句：“银杏 水杉活化石 ， 金桂开花 满院香。”

2.《田家四季歌》中“早起勤耕作， 归来戴月光 ”让我体会到了农民伯伯的辛劳，我知道 采桑 、 插秧 都是农事活动。

3. 诗人王之涣登上鹳雀楼，看见了“ 白日依山尽 ，黄河入海流”的美丽景色。

4.《拍手歌》告诉我们人和动物是朋友，保护动物是大事。我最喜欢的动物是 熊猫 ，因为 熊猫胖乎乎的，非常可爱 。

九、阅读短文并完成练习。(13分)

树叶的悄悄话

秋风吹呀吹，树叶都在悄悄说话。

梧桐叶在风里瑟瑟发抖，说：“落吧，落吧，到土地妈妈怀里去吧，那儿多温暖。”他们说着纷纷飘落到地面。

银杏叶说：“飞吧，飞吧，让我们去做一次快活的飞行！”他们真的飞起来了，像一只只金黄的蝴蝶。

樟树的叶子又浓又密，他们也在低声商量：“落，还是不落？”老树干听了难过地说：“你们离开了我，我多么孤单呀！”樟树叶想起炎热的夏天，树干不断送来清甜的汁水，现在怎么能抛开他呢？他们都留了下来。

冬天，北风刮，大雪飘，樟树叶紧紧抱住树干，在冰天雪地里显出一团苍翠。

春天来了，树上萌发了新叶，那些老樟树叶子对树干说：“我们陪伴你度过了冬天，现在让新叶来和你做伴吧！”说着，从树上飘落下来。

樟树干点点头说：“_____。”

（有改动）

1. 短文一共有（ C ）个自然段。(2分)

A. 5　B. 6　C. 7　D. 8

2.（ A ）在风里瑟瑟发抖。(2分)

A. 梧桐叶　B. 银杏叶　C. 樟树叶　D. 樟树

3. 秋风中，(ABC) 在说悄悄话。(多选)(2分)

A. 梧桐叶　B. 银杏叶　C. 樟树叶　D. 柳树叶

4.（ B ）真的飞起来了，像一只只金黄的蝴蝶。(2分)

A. 梧桐叶　B. 银杏叶　C. 樟树叶　D. 柳树叶

5.（ A ），老樟树叶子从树上飘落下来。(2分)

A. 春天　B. 夏天　C. 秋天　D. 冬天

6. 短文的结尾，樟树树干会对飘落的樟树叶说什么呢？(3分)

（答案不唯一）亲爱的朋友们，再见了。谢谢你们的陪伴，我会永远记得你们的。

十、看图写话。(15分)

提示：认真看图，图中小刺猬遇到了什么麻烦？小猴是怎么帮助它的？先想一想，再把这个故事写下来。 略。






关注微信公众号“数蝌蚪妙妙”获取更多学习资料

荣德基 好卷
期末测试卷（一）
2年级 语文 上（R版）
时间：60分钟 满分：100分

题号	一	二	三	四	五	六	七	八	九	十	总分
得分											

一、拼一拼，写一写。(10分)

1. 我的家乡有许多名胜古迹。

2. 妈妈带我到野外春游，我们在田边散步时，看到了许多秧苗。

二、比一比，再组词。(4分)

晴（眼睛） 屋（屋子） 折（折纸） 哄（起哄）
晴（晴天） 展（展开） 听（听话） 洪（洪水）

三、汉字加减法。(4分)

例：吵－口＋讠＝沙

轻－（车）＋（纟）＝（经）
明－（日）＋（月）＝（朋）
活－（讠）＋（讠）＝（话）
挂－（扌）＋（女）＝（娃）

四、照样子，写词语。(6分)

1. 例：雪白（表示颜色）
火红 天蓝 金黄

2. 例：鹅毛大雪（与天气有关）
电闪雷鸣 风雨交加 云开雾散

3. 例：三言两语（带有“言”字和“语”字）
只言片语 千言万语 甜言蜜语

4. 例：如鱼得水（带有动物名称）
惊弓之鸟 如虎添翼 害群之马

五、连一连。(8分)

一丛	花园	孩子	沙沙地下
一行	翠竹	小雨	嘻嘻哈哈地闹
一把	垂柳	河水	呼呼地吹
一片	铜号	北风	哗啦哗啦地流

六、选择一个正确的答案，把字母填写在括号里。(18分)

1. [易错] 下列加点字的注音不正确的一项是（D）。(2分)
A. 当作（dàng）当时（dāng） B. 好人（hǎo） 好学（hào）
C. 闷热（mēn） 烦闷（mèn） D. 盛饭（shèng） 盛满（chéng）

2. [易错] 下列没有错别字的一项是（B）。(2分)
A. 成市 但是 B. 海洋 松柏 C. 领居 熊猫 D. 纸张 称杆

3. “孀”的读音可能和（D）相似或一样。(2分)
A. 女 B. 雨 C. 相 D. 霜

4. “鹰、雁、雕”都带有“隹”字，我知道“隹”是指（A）。(2分)
A. 短尾巴的鸟 B. 美丽的鸟 C. 巨大的鸟 D. 长尾巴的鸟

5. [疑难] “一年一度”中“度”的意思是（D）。(2分)
A. 程度 B. 计量长短 C. 过（指时间） D. 量词，次

6. [易错] 下列说法不正确的一项是（A）(2分)
A. “茫”是左右结构，部首是“讠”。
B. “闭”共6画，部首是“门”。
C. “申”用部首查字法查字典，应先查部首“丨”，再查4画。
D. “辰”用音序查字法查字典，应先查大写字母“C”，再查“chen”。

7. 下面几组词语中意思相反的一组是（C）。(2分)
A. 暖和—温暖 B. 中央—中心
C. 粗心—认真 D. 闻名—著名

8. 冬天，寒风像狮子一样狂吼，走在路上的行人（C）。(2分)
A. 急得直跺脚 B. 热得直冒汗
C. 冻得直哆嗦 D. 气得直哭

9. [疑难] “小蚊子落在小圆叶子上，伸过嘴去吸露水。”这句话插入下面语段的哪个位置最恰当？（C）(2分)
①一只小蚊子飞累了，想喝点儿水。②它看到一朵花下面的小圆

关注微信公众号“数辅资料站”获取更多学习资料

叶子上长着茸（róng）毛，茸毛上挂着亮晶晶的露水。③突然，小圆叶子上的茸毛全都动起来，像触（chù）手一样伸过来，抓住了小蚊子。④小圆叶子合拢（lǒng）起来，小蚊子不见了。

A. ①之前　　B. ①和②之间　　C. ②和③之间　　D. ③和④之间

七、把下面的句子补充完整。（8分）

1. 妈妈 常常 加班到很晚 。
2. 弯弯的月亮 好像 小小的船 。
3. 高高 的苹果树上挂满了 又大又红 的苹果。
4. 花园里的花真多啊！有 玫瑰 、 芍药 、 牡丹 …… 美丽 极了。

八、填空。（14分）

1. 李白看到气势雄伟的庐山瀑布飞泻而下，感叹道：“ 飞流直下三千尺 ，疑是银河落九天 。”
2. 冬至过后，天气更加寒冷了，我想到了《数九歌》里的“ 一九二九不出手 ， 三九四九冰上走 ”。
3. 植物妈妈的 办法 很多很多，不信你就 仔细 观察。那里有许许多多的 知识 ，粗心的 小朋友 却得不到它。我知道 苍耳 靠 动物 传播种子， 蒲公英 靠 风 传播种子。
4. 这学期我看了很多课外书，我最喜欢 《三只小猪》 ，因为 小猪们靠聪明和团结战胜了狼 。

九、阅读短文并完成练习。（13分）

狐狸和山羊

从前，森林里有一只狐狸，经常欺骗小动物。有一天，狐狸失足掉到井里了，挣扎了半天都没法爬上去。

狐狸看见一头老牛从井边经过，大喊：“牛大哥，你要下来喝水吗？井水可甜了。”老牛不理狐狸，走了。

狐狸又看见一只猴子从井边经过，叫道：“猴老弟，井里可凉快了，你要下来玩一会儿吗？”猴子也不理狐狸，走了。

一只山羊觉得口渴极了，来到井边，看见狐狸在井下，便问：“狐狸，井水好喝吗？”狐狸觉得机会来了，心中暗喜，兴奋地说：“简直是天下第一泉，泉水清甜爽口，你赶快下来，和我痛饮吧！”一心只想喝水的山羊信以为真，便不假思索地跳了下去。当山羊咕咚咕咚痛饮完后，才发现上不去了。狐狸早有准备，狡猾地说：“我有一个好办法。你用前脚趴在井壁上，我踩在你的背上跳上去，再拉你上来。”山羊同意了狐狸的建议，狐狸踩着山羊跳出井后，却头也不回地跑了。　　（有改动）

1. 掉进井里的狐狸没有遇到（ D ）。（2分）

A. 老牛　　B. 猴子　　C. 山羊　　D. 老虎

2. 联系上下文，猜猜“不假思索”的意思与下列哪个词语的意思最接近。（ D ）（2分）

A. 三思而行　　B. 半信半疑　　C. 左思右想　　D. 毫不犹豫

3. 狐狸的好办法是什么？请用“　　”画出来。（2分）
4. 看着狐狸头也不回地跑了，山羊心里会想些什么呢？（4分）

（答案不唯一）我不应该相信狐狸的话，以后遇到事情一定要多动脑筋想一想。

5. 你喜欢文中的谁？为什么呢？（3分）

（答案不唯一）我喜欢老牛（猴子）。它不相信狐狸的话，没有上狐狸的当。

十、看图写话。（15分）

提示：仔细看图，小兔和小猴之间发生了什么事情？它们是怎么做的，怎么说的？先想一想，再把这个故事写下来。　略。

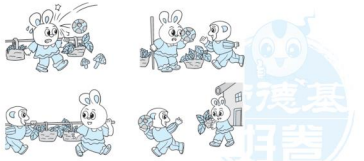

关注微信公众号“数辅资料站”获取更多学习资料

题号	一	二	三	四	五	六	七	八	九	十	总分
得分											

姓名 学号 班级 学校

校园自主测试卷

一、按要求把汉字抄写在田字格里，注意把字写工整、美观。（4分）

船 别 作 如

左宽右窄 别　左窄右宽 作　左右同宽 船　左长右短 如

二、[易错] 下列每组词语中都有一个错别字，找出来画上“　”，并改正。（4分）

1. 汽车	汽水	汽体	汽油	（ 气体 ）
2. 泼水	泼洒	活泼	山泼	（ 山坡 ）
3. 再见	再三	正再	再次	（ 正在 ）
4. 穿带	带队	带头	海带	（ 穿戴 ）

三、加偏旁，组成新字并填空。（7分）

1. 青：清、晴、睛、情

（ 清 ）晨，天气（ 晴 ）朗，景色特别美，大家睁大眼（ 睛 ）四处看，心（ 情 ）都很好。

2. 令：冷、领、邻

天（ 冷 ）极了，小红戴着红（ 领 ）巾，和（ 邻 ）居小东一起去学校。

四、照样子，写一写。（10分）

1. 例：好—（坏）　甜—（ 苦 ）　笑—（ 哭 ）　热—（ 冷 ）

2. 例：一（只）海鸥

一（ 片 ）花园　一（ 方 ）鱼塘　一（ 把 ）铜号

3. 例：出产（水果）　打开（ 书本 ）　发动（ 机器 ）

4. 例：茂盛的（枝叶）　淘气的（ 孩子 ）　奇怪的（ 事情 ）

五、补充词语，再选择合适的词语填空。（填序号）（13分）

①（ 风 ）（ 雨 ）交加　②（ 花 ）（ 红 ）柳绿

③如（ 鱼 ）得（ 水 ）　④（ 东 ）张（ 西 ）望

⑤胆（ 小 ）（ 如 ）鼠　⑥（ 春 ）（ 色 ）满园

⑦（ 大 ）（ 雪 ）纷飞　⑧（ 四 ）面（ 八 ）方

1. 含有动物名称的词语是 3 和 5 。（2分）

2. 小东上课不认真，总是 4 。（1分）

3. 描写春天的美丽景色的词语是 2 和 6 。（2分）

六、选择一个正确的答案，把字母填写在括号里。（16分）

1. [易错] 下列字的笔画数相同的一项是（ C ）。（2分）
A. 今 片 两　B. 两 友 农
C. 友 今 片　D. 片 农 及

2. “滔”的读音可能与（ B ）相近。（2分）
A. 水　B. 稻　C. 波　D. 采

3. 下列词组搭配不恰当的一项是（ A ）。（2分）
A. 滑铁环　B. 弹钢琴　C. 唱京剧　D. 荡秋千

4. [易错] 形容平时很不爱说话的词语是（ A ）。（2分）
A. 少言寡语　B. 千言万语　C. 甜言蜜语　D. 自言自语

5.（ B ）一声，破旧的木门被风吹开了。（2分）
A. 哗啦　B. 吱呀　C. 咕咚　D. 沙沙

6. 下面与“立志”有关的名言是（ D ）（2分）
A. 十年树木，百年树人。　B. 与朋友交，言而有信。
C. 己所不欲，勿施于人。　D. 志当存高远。

7. [疑难] 下列说法正确的一项是（ D ）（2分）
A. 与人商量要用商量的语气，这样就一定不会被拒绝。
B.《狐狸分奶酪》中，狐狸分得很公平。
C. 日月潭位于我国台湾省南部的山区，是我国最大的一个湖。
D.《纸船和风筝》中，纸船和风筝让小熊和松鼠成了好朋友。

8. “小白兔拿着铲子，把门前的雪铲到了一起。”这句话可以插入下面语段的（ C ）。（2分）

①一大早，小白兔打开窗户，发现院子里铺满了雪，不能去小灰兔家玩耍。②小白兔对妈妈说：“我要把院子里的雪都打扫干净。”③小白兔拿来铲子。④妈妈看了说：“小白兔真厉害！”

A. ①和②之间　B. ②和③之间　C. ③和④之间　D. ④之后

关注微信公众号“数辅资料站”获取更多学习资料

七、把下面的句子补充完整。(6分)

1. 妹妹一边唱歌，一边 跳舞 。
2. 我 很高兴 ，妈妈也 很高兴 。
3. 月亮弯弯的 ，好像 小小的船儿 。

八、按课本内容填空。(10分)

1. 每当太阳 升起 ，有座山峰上的几块 巨石 ，就变成了一只 金光闪闪 的雄鸡。我知道这块黄山奇石就是著名的“ 金鸡叫天都 ”。
2. 《夜宿山寺》是唐代诗人李白写的，诗中形容山寺很高的诗句是“ 危楼高百尺 ，手可摘星辰”。
3. 东东看到美丽的桂林山水，赞叹道：“ 有山 皆图画， 无水 不文章。”
4. 在国外生活多年的李爷爷终于回到了家乡，他常说：“树高百尺， 叶落归根 。”
5. 梅花的芳香扑鼻而来，真是“遥知 不是雪 ， 为有 暗香来”。

九、阅读短文并完成练习。(15分)

爱写诗的小螃蟹

海边，有一只小螃蟹。

这只小螃蟹非常爱写诗。他在沙滩上写了一行又一行的诗，然后轻轻地吟诵着。

他问一阵吹来的风：“我的诗写得好吗？”风一使劲儿，把他的诗全吹跑了。

小螃蟹继续写他的诗。他问一只顽皮的海龟：“我的诗你喜欢吗？”海龟用肚子当橡皮，把他辛辛苦苦写的诗全擦掉了。

小螃蟹还是坚持写他的诗。他问涌来的海浪：“你能读读我写的诗吗？”海浪没有读完就说：“算啦，算啦……”把他的诗全冲走了。

小螃蟹流下了伤心的泪。

有一天，一只白头翁飞过。白头翁嘴里唱着的，正是小螃蟹写下的诗。原来，白头翁每次飞过海滩时，总是认认真真地读小螃蟹写下的诗，她还把它们记在心里，并告诉了很多朋友。

沙滩上早就没有了那些诗稿，可它们都留在了白头翁和她的朋友们的歌里。

小螃蟹又哭了，不过这次他是开心地哭了。 (有改动)

1. 小螃蟹把诗写在（ B ）。(2分)
   A. 大海里　　B. 沙滩上　　C. 天空中　　D. 大树上
2. （ C ）把小螃蟹的诗冲走了。(2分)
   A. 风　　B. 海龟　　C. 海浪　　D. 白头翁
3. 联系上下文，猜猜“吟诵”的意思是（ C ）。(2分)
   A. 欣赏　　B. 歌唱　　C. 诵读　　D. 跳舞
4. （ D ）认认真真地读了小螃蟹的诗。(2分)
   A. 风　　B. 海龟　　C. 海浪　　D. 白头翁
5. 小螃蟹哭了 两 次，第一次流下了 伤心 的泪，第二次流下了 开心 的泪。(3分)
6. 请你帮白头翁夸夸小螃蟹。(4分)
   （答案不唯一）小螃蟹，你写的诗太生动了，你真是个了不起的小诗人。

十、看图写话。(15分)

提示：仔细看图，鼠大和鼠二在什么地方？它们在做什么？结果怎么样？

略。

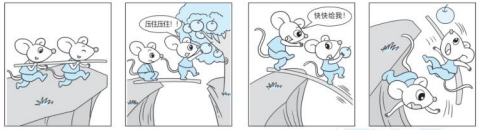

关注微信公众号“数蝌资料站”获取更多学习资料

好卷

小卷
期末领先

XIAO JUAN QI MO LING XIAN

- 期末考点梳理卷（8套）
- 期末专项突破卷（6套）



2 语文 年级（上）（R版）

关注微信公众号“教辅资料站”获取更多学习资料

目录

期末考点 梳理卷

1 积累与运用 考点梳理卷（第一单元） …… 01

2 积累与运用 考点梳理卷（第二单元） …… 03

3 积累与运用 考点梳理卷（第三单元） …… 05

4 积累与运用 考点梳理卷（第四单元） …… 07

5 积累与运用 考点梳理卷（第五单元） …… 09

6 积累与运用 考点梳理卷（第六单元） …… 11

7 积累与运用 考点梳理卷（第七单元） …… 13

8 积累与运用 考点梳理卷（第八单元） …… 15

期末专项 突破卷

1 生字 专项突破卷 …… 17

2 词语 专项突破卷 …… 19

3 句子 专项突破卷 …… 21

4 积累背诵与课文理解 专项突破卷 …… 23

5 阅读 专项突破卷 …… 25

6 口语交际和写话 专项突破卷 …… 29

关注微信公众号“教辅资料站”获取更多学习资料

1 积累与运用考点梳理卷（第一单元）

班级_____ 姓名_____ 时间：40分钟

zì cí jù jī chǔ
一、字词句基础。

1.［字形］看拼音写词语，把字写漂亮。

nǎ lǐ　哪里

yǎn jing　眼睛

hǎi yáng　海洋

dù pí　肚皮

2.［多音字］用“√”给加点的字选择正确的读音。

（1）大水淹没（mò　méi）了小桥，我们没（mò　méi）有路可走了。

（2）叔叔为（wéi　wèi）了生活，到处打工，真是四海为（wéi　wèi）家。

（3）期中考试我的语文只得（dé　děi）了75分，老师对我说：“你得（dé　děi）努力了。”

3.［易错音］下列加点字的注音不正确的一项是（ C ）。

A. 观察（chá）　B. 指南针（zhǐ）
C. 捕鱼（pǔ）　D. 旅行（lǚ）

4.［字形］下列汉字书写时左窄右宽的一项是（ C ）。

A. 都　B. 别　C. 坏　D. 知

5.［字形］下列词语中有错别字的一项是（ A ）。

A. 该子　B. 山顶　C. 傍晚　D. 如果

6.［近义词］下列词语与“快活”的意思最接近的一项是（ B ）。

A. 快速　B. 快乐　C. 活动　D. 生活

7.［词语辨析］爸爸出差回来了，他一进家门，我就高兴地（ C ）。

A. 坐上去　B. 追上去
C. 迎上去　D. 写上去

8.［词语搭配］下列词语搭配不恰当的一项是（ C ）。

A. 甩着尾巴　B. 披着衣裳
C. 冲毁灾害　D. 灌溉田地

9.［词语运用］选择动词填空。（填字母）

A. 飘　B. 落　C. 打　D. 冲

（1）豆大的雨点从天上（ B ）下来。

（2）洪水从大坝里（ D ）下来。

（3）雪花从空中纷纷扬扬地（ A ）下来。

（4）有时候我变成小硬球（ C ）下来，人们就叫我“冰雹”。

10.［仿写句子］照样子，用加点的词语写句子。

（1）例：我的脾气可怪了，有时候我很温和，有时候我却很暴躁。

天上的白云，有时候像小羊，有时候像小兔。

（2）例：平常我在池子里睡觉，在小溪里散步，在江河里奔跑，在海洋里跳舞、唱歌、开大会。

我在教室里写字，在图书馆里看书，在操场上踢球，在游泳池里游泳。

关注微信公众号“教辅资料站”获取更多学习资料

11. [词语搭配] 先连一连，再照样子填入下面的句子中，使句子完整。

碧绿的　　肚皮
雪白的　　衣裳
长长的　　眼睛
大大的　　尾巴

例：青蛙披着碧绿的衣裳。

（1）小蝌蚪甩着 长长的尾巴 。

（2）青蛙露着 雪白的肚皮 。

（3）青蛙鼓着 大大的眼睛 。

jī lěi yǔ bèi sòng

二、积累与背诵。

12. 植物妈妈的办法 很多很多 ，不信你就仔细观察。那里有 许许多多 的 知识 ，粗心的小朋友却 得不到它 。

13. 蒲公英靠 风 传播种子，苍耳靠挂住动物的 皮毛 传播种子，豌豆靠 太阳 传播种子。

14. 看到在寒风中盛开的梅花，我会想起这首诗：“墙角 数枝梅 ，凌寒 独自开 。遥 知不是雪 ，为有暗香来 。”这首诗的作者是 宋 代的 王安石 。

kè wén zhǔ tí yǔ lǐ jiě

三、课文主题与理解。

15. 小蝌蚪是怎样长成青蛙的？给下面的图排序。

A. 

B. 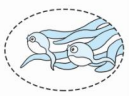

C. 

D. 

E. 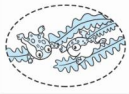

（ B ）→（ A ）→（ D ）→（ E ）→（ C ）

16. 判断，正确的打“√”，错误的打“×”。

（1）青蛙的样子真可爱：大大的脑袋，黑灰色的身子，甩着长长的尾巴。　　（ × ）

（2）小蝌蚪先长出两条前腿，再长出两条后腿，接着尾巴变短了，最后尾巴不见了。　　（ × ）

（3）水在池子里睡觉，在小溪里散步，在江河里奔跑，在海洋里跳舞、唱歌、开大会。（ √ ）

17. 阅读课文片段，完成练习。

有时候我很温和，有时候我却很暴躁。我做过许多好事，灌溉田地，发动机器，帮助人们工作。我也做过许多坏事，淹没庄稼，冲毁房屋，给人们带来灾害。人们想出种种办法管住我，让我光做好事，不做坏事。

（1）在写“我”做好事的句子下面画“＿＿”，在写“我”做坏事的句子下面画“～～”。

（2）“我”是 水 ，“我”会变成 云、雨、雪 。（至少写 3 种）

关注微信公众号“教辅资料站”获取更多学习资料

2 积累与运用考点梳理卷（第二单元）

班级_____ 姓名_____ 时间：40分钟

一、字词句基础。（zì cí jù jī chǔ）

1.［字形］看拼音写词语，把字写漂亮。

duì qí　队旗

cū zhuàng　粗壮

xióng māo　熊猫

xīn kǔ　辛苦

2.［多音字］下列加点字读音完全相同的一组是（ C ）。

A. 号叫　铜号　B. 到处　相处

C. 场面　场地　D. 走了　了不起

3.［字音］猜一猜“耔”字的读音与下面的（ C ）字相同。

A. 放　B. 改　C. 仔　D. 败

4.［字形］下面汉字的书写正确的一项是（ D ）。

A. 草从　B. 伯树　C. 体息　D. 机灵

5.［字形］猜一猜，下面哪个字是古代的“岛”字？（ B ）

A. 　B. 　C. 　D. 

6.［同音字］选字填空。

杨　扬　　园　圆

（ 杨 ）树　花（ 园 ）

飘（ 扬 ）　（ 圆 ）形

戴　带　　有　友

（ 带 ）领　朋（ 友 ）

（ 戴 ）帽子　没（ 有 ）

7.［查字典］下面各组汉字按音序排列正确的一项是（ B ）。

A. 银　萄　紫　B. 萄　银　紫

C. 紫　银　萄　D. 紫　萄　银

8.［查字典］用部首查字法，“絮”应查_____部，再查_____画。（ C ）

A. 女　9　B. 口　9

C. 糸　6　D. 如　6

9.［词语搭配］把搭配恰当的词连起来。

一艘　铜号　　一道　垂柳

一方　军舰　　一行　帆船

一把　鱼塘　　一条　小溪

10.［知识积累］下面的花按开花的先后顺序排列应为：（ C ）→（ B ）→（ D ）→（ A ）。

A. 寒梅　B. 荷花

C. 桃花　D. 菊花

11.［知识积累］有“活化石”之称的植物是（ A ）。

A. 银杏　B. 杨树

C. 梧桐　D. 木棉

关注微信公众号“教辅资料站”获取更多学习资料

12. [句子理解] 爷爷说，他退休后想回农村老家生活。他说这叫“（ B ）”。

A. 十年树木，百年树人

B. 树高百尺，叶落归根

C. 树无根不长，人无志不立

D. 与朋友交，言而有信

二、积累与背诵。（jī lěi yǔ bèi sòng）

13. 春季里，__春风__吹，__花开草长__蝴蝶飞。麦苗儿多嫩，桑叶儿__正肥__。

14. 枫树秋天__叶儿红__，__松柏四季__披绿装。

15. 树无根__不长__，人无志__不立__。

16. “不以规矩，__不能成方圆__”告诉我们上课时要遵守纪律，在公共场所要遵守秩序。

17. 因为答应了同学要一起去公园玩，所以小明没有跟爸爸妈妈去外婆家做客。我想把“__与朋友交，言而有信__”这句话送给他。

18. 凡事要多为别人着想，自己不愿意做的事情，不要强加给别人，“__己所不欲，勿施于人__”说的就是这个道理。

三、课文主题与理解。（kè wén zhǔ tí yǔ lǐ jiě）

19. 判断，正确的打“√”，错误的打“×”。

（1）“梧桐树叶像手掌。”不是比喻句。（ × ）

（2）“戴月光”是说农民们从地里回来的时候已经很晚了，月光洒在他们的身上。（ √ ）

（3）“腊月”指的是农历十一月。（ × ）

20. 阅读课文片段，完成练习。

夏季里，农事忙，
采桑养蚕又插秧。
早起勤耕作，归来戴月光。

秋季里，稻上场，
谷像黄金粒粒香。
身体虽辛苦，心里喜洋洋。

冬季里，雪初晴，
新制棉衣暖又轻。
一年农事了，
大家笑盈盈。

（1）农民们这么辛苦，为什么心里还喜洋洋的呢？（ B ）

A. 因为农事完成了。

B. 因为丰收了。

C. 因为养了蚕。

D. 因为有了新棉衣。

（2）下列句子分别写的是哪个季节的情景？选一选，填字母。

A. 春季　　B. 夏季

C. 秋季　　D. 冬季

谷像黄金粒粒香。（ C ）

新制棉衣暖又轻。（ D ）

采桑养蚕又插秧。（ B ）

关注微信公众号“教辅资料站”获取更多学习资料

3 积累与运用考点梳理卷（第三单元）

班级_____ 姓名_____ 时间：40分钟

一、字词句基础。（zì cí jù jī chǔ）

1.［字形］看拼音写词语，把字写漂亮。

chuán shēn　船身　　lì qi　力气

gù shi　故事　　guǒ rán　果然

2.［形近字］比一比，再组词。

称（称呼）　做（做事）
秤（秤杆）　故（故乡）

闲（清闲）
闭（关闭）

3.［词语搭配］连一连。

红润的	眼睛	微微地	看了看
水汪汪的	脸蛋	紧紧地	笑着
温柔的	家庭	伤心地	闭着
冷清的	妈妈	仔细地	哭了

4.［多音字］下列加点字的读音完全相同的一项是（B）。

A. 重要　重复　　B. 结束　打结
C. 发现　理发　　D. 朝霞　清朝

5.［字形］下列词语中有错别字的一项是（A）。

A. 一副画　评奖　　B. 报纸　及时
C. 洗脸　停止　　D. 然后　写信

6.［反义词］下列各组词语中意思相反的一组是（D）。

A. 累——乏
B. 闭——关
C. 美丽——漂亮
D. 温柔——粗暴

7.［近义词］下列句子中加点的词可以换成（C）。

别人送他一头大象，他很高兴，带着儿子曹冲和官员们一同去看。

A. 同时　B. 同样　C. 一起　D. 一时

8.［标点符号］给下列句子加标点，正确的一项是（A）。

这么大的象□到底有多重呢□

A. ，？　B. ，！　C. 。？　D. 。 。

9.［字义］下列汉字中，字义可能与“哄”字相关的一项是（A）。

A. 逗　B. 红　C. 洪　D. 供

10.［词语理解］下面和“海洋”不是同一类词语的一项是（D）。

A. 小溪　B. 湖泊　C. 河流　D. 晚霞

11.［词语理解］下列对“这么大的象，到底有多重呢？”中加点词的理解正确的一项是（C）

A.“到底”在句中的意思是“到尽头，到终点”。
B.“到底”在句中的意思是“从头到尾”。

关注微信公众号“教辅资料站”获取更多学习资料

C.“到底”是“究竟”的意思，在句中加强疑问语气。

D.“到底”在句中表示经过种种变化或曲折最后出现某种结果。

12.［句式转换］与“在这儿画点儿什么，不是很好吗？”意思相同的一项是（ B ）

A. 在这儿画点儿什么，不好。

B. 在这儿画点儿什么，很好。

C. 在这儿画点儿什么，好不好？

D. 在这儿画点儿什么，一点儿都不好。

jī lěi yǔ bèi sòng

二、积累与背诵。

13. 写出描写春天的四字词语：百花争艳、花红柳绿。（至少写两个）

14. 教室里要布置图书角，我们可以张贴：“书籍是人类进步的阶梯。”

15. 蓬头稚子学垂纶，侧坐莓苔草映身。路人借问遥招手，怕得鱼惊不应人。这首诗的作者是唐代诗人胡令能。

kè wén zhǔ tí yǔ lǐ jiě

三、课文主题与理解。

16. 判断，正确的打“√”，错误的打“×”。

（1）“曹冲才七岁。”“才”是“仅仅”的意思，表明曹冲虽然年纪小，但是很聪明。（ √ ）

（2）大臣们的办法比曹冲的妙，一杆秤就能解决问题。（ × ）

（3）通过学习本单元的课文，我认识了乖巧懂事的曹冲，爱动脑筋的露西。（ × ）

（4）露西前后写了三封信，其中第二封信写得特别好。（ × ）

17. 阅读课文片段，完成练习。

睡梦中的妈妈好累。妈妈的呼吸那么沉。她乌黑的头发粘在微微渗出汗珠的额头上。窗外，小鸟在唱着歌，风儿在树叶间散步，发出沙沙的响声，可是妈妈全听不到。她干了好多活儿，累了，乏了，她真该好好睡一觉。

（1）这段话共有五句，其中第四句描写了窗外的景色。

（2）把文段中描写妈妈睡觉时的样子的句子用“____”画出来。

（3）这段话主要写了（ B ）

A. 睡梦中的妈妈好温柔。

B. 睡梦中的妈妈好累。

C. 睡梦中的妈妈真美丽。

D. 睡梦中的妈妈真幸福。

（4）为什么说妈妈“真该好好睡一觉”？

因为她干了好多活儿，累了，乏了。

关注微信公众号“教辅资料站”获取更多学习资料

4 积累与运用考点梳理卷（第四单元）

班级_____ 姓名_____ 时间：40分钟

zì cí jù jī chǔ
一、字词句基础。

1.［字形］看拼音写词语，把字写漂亮。

zhǎn xiàn　展现　　yuè fèn　月份

nán bù　南部　　chéng shì　城市

2.［易错音］给下列加点字选择正确的读音，画上“____”。

瀑布（bù　pù）
闻名（mín　míng）
床铺（pū　pù）
围绕（lào　rào）

3.［多音字］下列句子中，加点字的读音错误的一项是（ C ）

A. 葡萄沟真是个好（hǎo）地方。
B. 我每天一做完作业就帮妈妈干（gàn）活儿。
C. 这次考试，我的分（fèn）数可高了。
D. 我乘（chéng）车去奶奶家玩。

4.［词语积累］照样子，写一写。

（1）例：穷尽→（山）穷（水）尽
层叠→层（ 林 ）叠（ 翠 ）
山川→（ 名 ）山（ 大 ）川
变化→（ 千 ）变（ 万 ）化

（2）例：白色　（米白）（雪白）
红色　（ 火红 ）（ 桃红 ）
黄色　（ 土黄 ）（ 金黄 ）

5.［字形］下列词语中有错别字的一项是（ A ）。

A. 支叶　每当　　B. 群山　它们
C. 利用　展开　　D. 尤其　中央

6.［近义词］下列四组词语中，不是近义词的一组是（ C ）。

A. 清晰—清楚　　B. 著名—闻名
C. 陡峭—平缓　　D. 环绕—围绕

7.［词语理解］“欲穷千里目，更上一层楼”中加点词的意思是（ C ）。

A. 欲望　B. 需要　C. 想要　D. 将要

8.［词语理解］“这里生产的葡萄干颜色鲜，味道甜，非常有名”中“鲜”的意思是（ B ）。

A. 鲜美　　B. 鲜明
C. 新鲜　　D. 鲜美的食物

9.［字义］“绨”字的意思可能与下面哪个词语相关？（ D ）

A. 弟弟　B. 楼梯　C. 传递　D. 绸子

10.［词语运用］下列句中加点的词语运用不正确的一项是（ B ）

A. 早就听说他是一位名医，今日一见，果然名不虚传。

关注微信公众号“教辅资料站”获取更多学习资料

B. 花园里飞来一只五光十色的蝴蝶，美丽极了。

C. 如此美丽的地方，真让人流连忘返。

D. 江南山清水秀，是适合人们生活的好地方。

jī lěi yǔ bèi sòng

二、积累与背诵。

11. ___有山___皆图画，___无水___不文章。

12. ___日照香炉___生紫烟，遥看瀑布___挂前川___。

13. 湖中央有个___美丽___的小岛，把湖水分成两半，北边像___圆圆___的太阳，叫日潭；南边像___弯弯___的月亮，叫月潭。

14. 看到太阳依傍着青山慢慢落下，奔腾的黄河向大海流去，我不由得想起了王之涣的两句诗：___白日依山尽___，___黄河入海流___。

kè wén zhǔ tí yǔ lǐ jiě

三、课文主题与理解。

15. 判断，正确的打“√”，错误的打“×”。

(1) “飞流直下三千尺，疑是银河落九天”中的“三千尺”是瀑布真实的长度。（ × ）

(2) 《登鹳雀楼》的作者是唐朝诗人王之涣。（ √ ）

(3) “火红、桃红、枣红”形容的红色都是一样的，没什么区别。（ × ）

(4) 日月潭的名字是根据它的形状特点起的。（ √ ）

16. 阅读课文片段，完成练习。

葡萄种在山坡的梯田上。茂密的枝叶向四面展开，就像搭起了一个个绿色的凉棚。葡萄一大串一大串地挂在绿叶底下，有红的、白的、紫的、暗红的、淡绿的，五光十色，美丽极了。要是这时候你到葡萄沟去，热情好客的维吾尔族老乡，准会摘下最甜的葡萄，让你吃个够。

(1) 这段话共有___四___句，其中第___一___句写了葡萄种植在什么地方。

(2) 文段中加点的“准”字可用（ B ）来代替。

A. 准备　　B. 一定

C. 准确　　D. 准时

(3) 请你用“____”画出文段中的一个比喻句，这句话是把___茂密的枝叶___比作___绿色的凉棚___。

(4) 仿照文段中画“~~~~”的句子写一写。

山脚下的野花都开了，有___（答案不唯一）红的、紫的、黄的、白的，五颜六色，美丽极了___。

关注微信公众号“教辅资料站”获取更多学习资料

5 积累与运用考点梳理卷（第五单元）

班级_____ 姓名_____ 时间：40分钟

zì cí jù jī chǔ
一、字词句基础。

1.［字形］看拼音写词语。

jǐng yán	biān jì
井沿	边际

kǒu kě	qíng lǎng
口渴	晴朗

2.［形近字］读句子，选择正确的汉字画上“____”。

（1）高高的山（峰　锋　蜂）像巨人一样。

（2）清明节，爸爸妈妈带我回乡下扫（幕　墓　慕）。

（3）妹妹目不转睛地（叮　盯　钉）着那个可爱的洋娃娃。

（4）今天，我终于学会做香喷喷的蛋（吵　抄　炒）饭了。

3.［易错音］下列加点字的读音不正确的一项是（ C ）。

A. 比赛（sài）　B. 寒号鸟（háo）

C. 吼叫（hǒng）　D. 当作（dàng）

4.［多音字］“天无边无际，大得很哪！”句中的“哪”应读（ D ）。

A. né　B. nǎ　C. něi　D. na

5.［字形］下面（ A ）组汉字书写时都要左边长，右边短。

A. 忙　如　和　B. 观　邻　怪

C. 知　如　坡　D. 喝　渴　呼

6.［字形］下列词语中有错别字的一项是（ A ）。

A. 渴水　B. 阵雨　C. 邻居　D. 夜晚

7.［字义］“袂”字的意思可能与（ C ）有关。

A. 决心　B. 快速　C. 衣服　D. 语言

8.［字义］“天无边无际，大得很哪！”句中“际”的意思是（ D ）。

A. 彼此之间

B. 里边，中间

C. 时候

D. 靠边的或分界的地方

9.［词语搭配］下列词语中的量词使用不恰当的一项是（ B ）。

A. 一堵石崖　B. 一道井

C. 一条河　D. 一棵大杨树

10.［词语辨析］我会选择恰当的词语填入句子中的括号里。（填字母）

A. 自言自语　B. 三言两语

C. 千言万语　D. 甜言蜜语

（1）他总是（ B ）就把大家逗乐了。

（2）狐狸用（ D ）骗到了乌鸦嘴里的肉。

（3）即使是（ C ）也表达不完我对老师的感激之情。

（4）小东一个人坐在角落里（ A ），不知道在说些什么。

关注微信公众号“教辅资料站”获取更多学习资料

11. [口语交际] 下面的句子不是商量的语气的一项是（ C ）

A. 小明，上次我向你借的那本书还没看完，可以再借我看几天吗？

B. 妈妈，我今天有点儿不舒服，不想上培训班了，您看可以吗？

C. 禁止在楼道里吵闹！

D. 小文，你今天能早点儿到我家吗？

12. [词语搭配] 照样子，写一写。

例：冷得（像冰窖）
冻得（直打哆嗦）

热得（ 直冒汗 ）
急得（ 直跺脚 ）
笑得（ 像朵花 ）
累得（ 直喘气 ）

13. [仿写句子] 照样子，补充句子。

例：（细长的）葫芦藤上长满了绿叶，开出了几朵（雪白的）小花。

（1）（ 碧绿的 ）草地上盛开着（ 美丽的 ）野花。

（2）（ 清清的 ）小溪里游来了（ 可爱的 ）小鱼。

14. [句式转换] 照样子，完成句子练习。

例：有几个虫子怕什么！
有几个虫子不可怕。
自己一个人在家怕什么！
自己一个人在家不可怕。

二、积累与背诵。

jī lěi yǔ bèi sòng

15. “ 千山鸟飞 ”绝，“ 万 ”径“ 人 ”踪灭。孤舟蓑笠翁，独钓寒江雪”出自古诗《 江雪 》，作者是 唐 代的 柳宗元 。这首诗描写的是 冬季 （季节）的景象。

三、课文主题与理解。

kè wén zhǔ tí yǔ lǐ jiě

16. 下列角色与课文中的不一致的是（ A ）。

A. 爱说大话的小鸟

B. 懒惰的寒号鸟

C. 勤劳的喜鹊

D. 见识短浅的青蛙

17. 阅读课文片段，完成练习。

青蛙说：“朋友，别说大话了！天不过井口那么大，还用飞那么远吗？”

小鸟说：“你弄错了。天无边无际，大得很哪！”

（1）选一选。

①青蛙和小鸟在争论（ A ）。

A. 天的大小

B. 井的大小

②他们的说法不一样的原因是（ B ）。

A. 他们不相信对方

B. 他们所处的位置不一样，看到的天也就不一样

③青蛙认为（ B ）。

A. 天不过井口那么大，还是要飞那么远

B. 天不过井口那么大，不用飞那么远

（2）你会怎样劝说青蛙呢？

（答案不唯一）青蛙，你可以自己跳出井来看看天到底有多大。

关注微信公众号“教辅资料站”获取更多学习资料

6 积累与运用考点梳理卷（第六单元）

班级_____ 姓名_____ 时间：40分钟

一、字词句基础。

1.［字形］看拼音写词语。

nán dào　hóng zāi

难道　洪灾

zhàn shì　biǎn dan

战士　扁担

2.［多音字］给加点字选择正确的读音，画上“____”。

（1）看，同学们干（gān　gàn）得多起劲儿呀！教室很快就被打扫得干（gān　gàn）干净净了。

（2）去年发生的那场灾难（nán　nàn），所有的人都难（nán　nàn）以忘记。

（3）重（zhòng　chóng）要的事情要重（zhòng　chóng）复说三遍。

3.［字音］下列加点字的读音不正确的一项是（ D ）。

A. 疼爱（téng）　B. 盛饭（chéng）

C. 仍然（réng）　D. 认为（rèng）

4.［字形］下列词语中有错别字的一项是（ A ）。

A. 队五　B. 花炮　C. 会师　D. 龙舟

5.［词语搭配］下列词语搭配不恰当的一项是（ D ）。

A. 淹没田地　B. 冲毁房屋

C. 治理洪水　D. 疏通猛兽

6.［字义］“疏导”的“疏”的意思是（ D ）。

A. 分散　B. 关系远，不亲近

C. 不熟悉　D. 清除阻塞使通畅

7.［字义］“晖”的意思可能与（ B ）有关。

A. 军队　B. 太阳　C. 树木　D. 金属

8.［结构］下列汉字中结构与其他字不同的一项是（ B ）。

A. 灾　B. 年　C. 忘　D. 穿

9.［字理］下列汉字中，和其他项规律不同的一项是（ C ）。

A. 巴—把 爸 吧　B. 包—饱 抱 炮

C. 口—叶 吗 吧　D. 方—放 防 房

10.［词语辨析］我会选择恰当的词语填入句子中的括号里。（填字母）

A. 平常　B. 常常

（1）放学后，他（ B ）到操场上打球。

（2）他（ A ）就很爱运动。

11.［词语搭配］连一连。

挑着——粮食　穿着——斗笠　戴着——草鞋

一条条——花炮　一串串——龙船　一碗碗——清水

关注微信公众号“教辅资料站”获取更多学习资料

12. [标点] 读句子，加上合适的标点。

（1）爷爷常常去公园散步。

（2）天气怎么突然变了呢？

（3）今年的暑假生活多么快乐啊！

13. [仿写句子] 照样子，写句子。

（1）例：傣族人民一边欢呼，一边向周总理泼水。

小鸟一边飞，一边叫。

（2）例：人们在地上撒满了凤凰花的花瓣，好像铺上了鲜红的地毯。

月亮圆圆的，好像一个大玉盘。

jī lěi yǔ bèi sòng

二、积累与背诵。

14. 填一填，并根据意思选一选。（填序号）

①有志者事竟成。

②志当存高远。

③穷且益坚，不坠青云之志。

（1）个人处境越是艰难，就越是坚忍不拔，越是不放弃高远的志向。（③）

（2）只要有决心，有毅力，事情终究会成功。（①）

（3）人应当怀有高远的志向。（②）

kè wén zhǔ tí yǔ lǐ jiě

三、课文主题与理解。

15. 根据大禹治水的故事排序。

（C）→（B）→（A）→（D）

A. 禹治水，三过家门而不入。

B. 鲧用筑坝挡水的办法，没有治好洪水。

C. 洪水使人们生活痛苦。

D. 禹用疏通河道的办法，带领人们治好了洪水。

16. 阅读课文片段，完成练习。

周总理身穿对襟白褂、咖啡色长裤，头上包着一条水红色头巾，笑容满面地来到人群中。他接过一只象脚鼓，敲着欢乐的鼓点，踩着凤凰花铺成的“地毯”，同傣族人民一起跳舞。

（1）文段中的“地毯”是用凤凰花铺成的。

（2）用“____”画出描写周总理的穿着的句子，并用“◯”把句子中表示颜色的词语圈出来。

（3）判断，正确的打“√”，错误的打“×”。

①周总理平时就是这样的穿着。（×）

②周总理特意穿上傣族服装，表现了周总理对傣族人民的尊重。（√）

（4）从这一段中可以看出周总理是一位怎样的总理？（B）

A. 艰苦朴素　B. 和蔼可亲

C. 勤奋好学　D. 大公无私

关注微信公众号“教辅资料站”获取更多学习资料

7 积累与运用考点梳理卷（第七单元）

班级_____ 姓名_____ 时间：40分钟

一、字词句基础。（zì cí jù jī chǔ）

1.［同音字］拼一拼，填汉字。

yǐ　yuán　zài

可（以）花（园）现（在）
（已）经（圆）心（再）见

2.［查字典］用部首查字法查出下面的字，再填一填。

要查的字	部首	除去部首有几画	读音	组词
击	凵	3	jī	打击
丹	丿	3	dān	仙丹
黑	黑	0	hēi	黑色

3.［易错音］下列加点字的读音不正确的一项是（D）。

A. 宿舍（sù）　B. 甚至（shèn）
C. 是谁（shuí）　D. 柴火（cái）

4.［字形］下列词语中有错别字的一项是（C）。

A. 散步　B. 浑身　C. 喝歌　D. 一切

5.［结构］下列汉字中结构不同于其他三项的一项是（D）。

A. 苍　B. 茫　C. 岸　D. 屋

6.［部首］“雾、雪、雷”等带“雨”的字大多和（C）有关。

A. 季节　B. 天空　C. 天气　D. 云朵

7.［生字］关于“危”字的说法不正确的一项是（A）

A.“危”的部首是“厂”。
B.“危楼高百尺”的“危”是“高”的意思。
C.“危”的读音是“wēi”，可组词“危险”。
D.“危”共六画，第六笔是“乚”。

8.［近义词］“屋子里渐渐暖和了。”下列（D）项不是加点的“渐渐”的近义词。

A. 慢慢　B. 逐（zhú）渐
C. 缓（huǎn）缓　D. 飞快

9.［短语结构］下面（C）项和其他项中短语的结构不同。

A. 高原雪莲　B. 沙漠胡杨
C. 风和日丽　D. 悬崖青松

10.［词义］根据句子选出相应的词语。（填字母）

A. 微风习习　B. 云开雾散
C. 风雨交加　D. 寒风刺骨

（1）一阵风吹来，云雾都散开了。（B）

（2）昨天夜里，又刮风，又下雨。（C）

关注微信公众号“教辅资料站”获取更多学习资料

（3）阳春三月，微风轻轻地吹。

（ A ）

（4）寒冬腊月，寒风侵入人骨。

（ D ）

11.［仿写句子］照样子，把句子写具体。

（1）例：雪孩子变成了一朵白云，一朵美丽的白云。

小蝌蚪变成了一只青蛙，一只（ 可爱 ）的青蛙。

（2）例：雪孩子变成了水汽，很轻很轻的水汽。

外面下着雨，（ 很大很大 ）的雨。

12.［修辞手法］照样子，把花儿和小鸟当作人来写。

例：风把我的手绢吹到地上。

调皮的风拿了我的手绢，擦过了汗，扔到地上。

（1）花儿开了。

花儿绽开了笑脸。

（2）小鸟在树上叫。

小鸟在树上高兴地唱歌。

jī lěi yǔ bèi sòng

二、积累与背诵。

13. 连一连。

三九四九 —— 沿河看柳

五九六九 —— 冰上走

九九加一九 —— 耕牛遍地走

14. 看图补全诗句。

（1）

（2）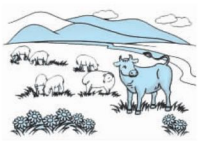

（1）危楼高百尺，手可摘星辰。

（2）天苍苍，野茫茫，风吹草低见牛羊。

kè wén zhǔ tí yǔ lǐ jiě

三、课文主题与理解。

15. 判断，正确的打“√”，错误的打“×”。

（1）“夜宿山寺”中的“宿”指住，过夜。（ √ ）

（2）《敕勒歌》是北朝民歌，其中“敕勒川”的“川”指河流。（ × ）

（3）《雾在哪里》中的“霎（shà）时”表示雾用了很长时间才把天空连同太阳一起藏了起来。（ × ）

16. 阅读课文选段，完成练习。

“现在我要把海岸藏起来。”雾把海岸藏了起来，同时也把城市藏了起来。房屋、街道、树木、桥梁，甚至行人和小黑猫，雾把一切都藏了起来，什么都看不见了。

（1）这段话写雾把海岸和城市藏了起来。

（2）这段话让我感受到雾（ B ）。

A. 没来过

B. 越来越浓了

C. 藏起来了

D. 散了

（3）想象一下，雾还会把森林藏起来，也会把校园藏起来。

（4）课文中，雾像个淘气的孩子，在你眼中，雾还像个神奇的魔术师。

关注微信公众号“教辅资料站”获取更多学习资料

8 积累与运用考点梳理卷（第八单元）

班级_____ 姓名_____ 时间：40分钟

一、字词句基础。（zì cí jù jī chǔ）

1.［字形］看拼音写词语。

dì yī　第一　　zhǐ zhāng　纸张

shí wù　食物　　yāng miáo　秧苗

2.［多音字］用“____”画出加点字正确的读音。

（1）狐狸眼珠子一转（zhuǎn　zhuàn），转（zhuǎn　zhuàn）身就跑了。

（2）今天天气特别闷（mēn　mèn）热，小明觉得很纳闷（mēn　mèn）。

3.［构字组词］加偏旁变成新字并组词。

良__食__（食物）

交__校__（学校）

少__吵__（争吵）

爪__抓__（抓住）

4.［分类］按要求给下面的动物分类。（写序号）

①狼　②白鹤　③海龟　④猩猩
⑤蚯蚓　⑥鸽子　⑦螃蟹
⑧蝴蝶　⑨羚羊　⑩蚕

会走（爬）的：①③④⑤⑦⑨⑩

会飞的：②⑥⑧

5.［词语搭配］读一读，连一连。

飞快地　瞧
仔细地　转
大声地　吹
用力地　嚷

哗啦哗啦　鸟叫声
叽叽喳喳　下雨声
丁零丁零　敲门声
咚咚咚　铃声

6.［易错音］下面汉字中韵母不同的一项是（A）。

A. 神　B. 剩　C. 整　D. 筝

7.［字形］下面（D）项书写时左右宽窄不同。

A. 领　B. 群　C. 朗　D. 伤

8.［字形］下列词语中，书写有误的一组是（D）。

A. 田野　风车　B. 点头　野猪
C. 难过　仔细　D. 工平　开始

9.［字义］猜一猜，“嚼”字的意思与下列（A）项最接近。

A. 吃　B. 爵　C. 采　D. 寸

10.［近义词］“帮助人们做好事，真容易”中“容易”的近义词是（C）。

A. 复杂　B. 方便　C. 简单　D. 困难

关注微信公众号“教辅资料站”获取更多学习资料

11. [词语辨析] 选词填空。(填字母)

A. 漂流　　B. 飘荡　　C. 飘扬

(1) 山顶上再也看不到 (B) 的风筝了。

(2) 小溪里再也看不到 (A) 的纸船了。

(3) 五星红旗迎风 (C)。

12. [成语积累与运用] 按要求完成练习。

(1) 先把成语补充完整，再用“____”画出带有动物名称的成语。

惊弓 (之) (鸟)

(神) 气活 (现)

(风) (平) 浪静

(如) (鱼) 得水

马到 (成) (功)

(风) (和) 日丽

(2) 写两个自己积累的带有动物名称的成语：九牛一毛、胆小如鼠。

(3) 选择 (1) 题中的一个成语写一句话：

惊弓之鸟：敌人吃了败仗，如同惊弓之鸟，仓皇逃窜。

13. [仿写句子] 照样子，写句子。

例：纸船漂到了小熊家门口。

纸船漂哇漂，漂到了小熊家门口。

他走到了学校。

他走哇走，走到了学校。

kè wén zhǔ tí yǔ lǐ jiě

二、课文主题与理解。

14. 读课文，完成练习。

(1) 在风娃娃做的好事后面画“√”，在风娃娃做的坏事后面画“×”。

①转动风车　　(√)

②吹折小树　　(×)

③吹动大船　　(√)

④吹跑风筝、衣服　　(×)

(2) 我还知道生活中风娃娃帮助人们做的好事是吹干衣服、风力发电。(至少写两件)

15. 阅读课文选段，完成练习。

森林里的野猪啦，小鹿啦，兔子啦，看见狐狸大摇大摆地走过来，跟往常很不一样，都很纳闷。再往狐狸身后一看，呀，一只大老虎！大大小小的野兽吓得撒腿就跑。

老虎信以为真。其实他受骗了。原来，狐狸是借着老虎的威风把百兽吓跑的。

(1) 大大小小的野兽为什么被吓跑了？(A)

A. 他们看到了老虎。

B. 他们看到了狐狸。

(2) 老虎认为野兽们为什么被吓跑了？(B)

A. 他们看到了自己 (老虎)。

B. 他们看到了狐狸。

(3) 这个故事告诉我们 (B)

A. 不要相信狐狸，狐狸是狡猾的。

B. 不要倚仗别人的势力来欺压人。

(4) 选文中的哪句话表达了“狐假虎威”这个词语的意思？请画上“____”。

(5) 你想对选文中的老虎说些什么？

老虎，你上当了，狐狸是借着你的威风把百兽吓跑的。

关注微信公众号“教辅资料站”获取更多学习资料

1 生字专项突破卷

班级_____ 姓名_____ 时间：40分钟

1.［多音字］给下列加点的字选择正确的读音，画“____”。

淹没（mò méi）
稻上场（chǎng cháng）
朝霞（zhāo cháo）
了不起（liǎo le）
纳闷（mēn mèn）
号叫（hào háo）
下铺（pù pū）
当天（dāng dàng）
盛饭（shèng chéng）
结束（jié jiē）

2.［字音］下列选项中，加点字的注音有误的一项是（ B ）。

A. 军舰（jiàn） 准备（bèi）
B. 雄鹰（yīng） 葡萄（tou）
C. 玲珑（líng） 结束（shù）
D. 铁环（huán） 尽头（jìn）

3.［字音］下列加点字的声母完全相同的一项是（ B ）。

A. 复习 哄骗 狐狸
B. 幸福 肥料 缝隙
C. 志气 作业 手掌
D. 龙船 脑袋 捏造

4.［多音字］下面加点字的读音，与“重复”的“重”相同的一项是（ D ）。

A. 重量 B. 沉重 C. 重要 D. 重逢

5.［猜字音］下列汉字中，读音与“淙”相近的可能是（ B ）。

A. 浓 B. 崇 C. 际 D. 溪

6.［同音字］选字填空。

（1）封枫（ 枫 ）树 信（ 封 ）
（2）园圆（ 圆 ）脸 花（ 园 ）
（3）戴带 爱（ 戴 ）（ 带 ）领
（4）做作（ 做 ）事 工（ 作 ）
（5）以已（ 已 ）经（ 以 ）前
（6）再在（ 再 ）见 正（ 在 ）

7.［构字组词］照样子，写一写。

（1）例：亡 忙 （很忙）
占 战 （战士）干 杆 （秤杆）
夷 姨 （阿姨）娄 楼 （楼房）

（2）例：纟 红 （红色）
竹 笔 （毛笔）舟 船 （小船）
弓 张 （张开）衤 被 （被子）

（3）例：极 级 （班级）
刻 孩 （孩子）跳 桃 （桃子）
底 低 （低头）沙 抄 （抄写）

8.［组词］把能组成词语的字连起来。

冲 边 扁 悬 形 围 敬 锋

疆 毁 状 担 崖 爱 绕 利

关注微信公众号“教辅资料站”获取更多学习资料

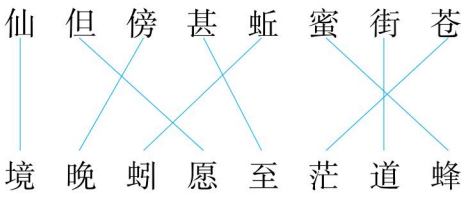

9. [字形] 下面句子中没有错别字的一项是（ D ）

A. 门前大乔下，游过一群鸭。

B. 我最喜欢风树的叶子了，漂亮极了。

C. 那个吃竹笋的动物是我们的国宝熊喵。

D. 我特别想给远方的祖母写一封信。

10. [笔顺] “巨”字最后一笔的笔画是（ C ）。

A. 丨　B. ㄱ　C. 亅　D. 一

11. [查字典] 明明想把假期跟父母出国 lǚ 行的计划写在笔记本上，可是“lǚ”字不会写。他在字典里查到下面四个字，正确的一项是（ B ）

A. 履 lǚ ①鞋：革～。②踩在上面，走过；如～薄冰。引 履行，实行：～约。③脚步：步～轻盈。

B. 旅 lǚ ①出行，在外作客：～行｜～馆｜～客。②军队的编制单位，是团的上一级。③指军队：军～。④共同：～进～退。⑤同“稆”：～生。

C. 屡 lǚ，副词，屡次，接连着，不止一次：～见不鲜｜～战～胜。

D. 缕 lǚ ①线：一丝一～。②一条一条地：～述｜～析。③量词，股：一～炊烟｜两～线。

12. [查字典] 下面的字按照部首查字法查字典正确的一项是（ A ）

A. 园，先查部首“口”，再查 4 画，读 yuán。

B. 铜，先查部首“钅”，再查 5 画，读 tóng。

C. 肥，先查部首“巴”，再查 4 画，读 féi。

D. 忙，先查部首“忄”，再查 3 画，读 māng。

13. [结构] 下列字与其他三个结构不相同的是（ D ）。

A. 闭　B. 周　C. 冈　D. 囱

14. [结构] 下列字不是左右两边宽窄大致相等的是（ C ）。

A. 朗　B. 领　C. 缝　D. 船

15. [字义] 给加点字选择正确的解释。

深：A. 久，时间长；B. 从上到下或从外面到里面距离大，跟“浅”相对；C. 程度高的；D.（颜色）重。

（1）丛林深处有猛虎。（ B ）

（2）夜深人静的时候，知了的叫声变得刺耳起来。（ A ）

（3）这件衣服的颜色很深。（ D ）

（4）这则寓言故事讲的道理太深了，我有些不明白。（ C ）

16. [字义] 下列汉字中，意思与“炒”相近的可能是（ D ）。

A. 吵　B. 抄　C. 妙　D. 烹

关注微信公众号“教辅资料站”获取更多学习资料

2 词语专项突破卷

班级_____ 姓名_____ 时间：40分钟

1.［词语书写］看拼音，写词语。

bàng wǎn		zāi nàn	
傍	晚	灾	难
yáng shù		shí wù	
杨	树	食	物
hào kè		huān hū	
好	客	欢	呼
shuǐ qì		lín jū	
水	汽	邻	居

2.［反义词］下列词语与“开始—结束”类型不同的一项是（ C ）。
A. 陡峭—平坦　B. 仔细—马虎
C. 辛苦—辛劳　D. 高兴—伤心

3.［近义词］“平常我在池子里睡觉”，下列词语中与“平常”意思相近的是（ B ）。
A. 经常　B. 平时
C. 往常　D. 以前

4.［词语搭配］下列各组词语搭配不恰当的一项是（ B ）。
A. 春风吹　疏通河道　明亮的眼睛
B. 稻谷香　违抗命令　雪白的红花
C. 蝴蝶飞　消灭敌人　茂密的枝叶
D. 夏雨落　发动机器　碧绿的衣裳

5.［构词方式］下列词语都可以变换成“AABB式”的一项是（ C ）。
A. 慌忙　高兴　漂流
B. 苍茫　可爱　摇摆
C. 许多　风光　叽喳
D. 研究　温暖　哗啦

6.［词语分类］下列各组词语中完全是同一类的一项是（ A ）。
A. ①轿车　②货船　③油轮　④渔船
B. ①梅花　②桂花　③雪花　④桃花
C. ①胡杨　②树木　③椰树　④青松
D. ①小溪　②水流　③湖泊　④海洋

7.［词语排序］下列词语的排列顺序正确的一项是（ B ）。
A. 早晨　傍晚　中午　下午
B. 初春　盛夏　深秋　寒冬
C. 播种　耕田　锄草　割麦
D. 水仙　桃花　菊花　荷花

8.［关联词语］给下列句子选择合适的关联词语。（填字母）

A. 一……就……
B. 如果……就……
C. 一边……一边……

（1）孩子_____已经长大，_____得告别妈妈，四海为家。（ B ）
（2）太阳_____晒，我_____变成汽。（ A ）

关注微信公众号“教辅资料站”获取更多学习资料

（3）傣族人民_____欢呼，_____向周总理泼水，祝福他健康长寿。（ C ）

9.［词语理解］给下列加点词语选择正确的解释。（填字母）

A.（气候）不冷不热。
B.（性情、态度、言语等）不严厉，不粗暴，使人感到亲切。

（1）有时候我很温和，有时候我却很暴躁。（ B ）

（2）福建省位于我国东南沿海，冬季温和少雨。（ A ）

10.［词语辨析］那里群山环绕，树木茂盛，（ C ）有许多名胜古迹。

A. 周游　B. 周身　C. 周围　D. 周到

11.［词语辨析］下列词语与人的心情无关的是（ D ）。

A. 惶恐不安　　B. 伤心欲绝
C. 兴高采烈　　D. 热热闹闹

12.［词语辨析］选择合适的词语填空。（填字母）

（1）纸船在水里__A__（A. 漂流　B. 飘荡）着，不一会儿，就漂到了小熊家门口。

（2）风娃娃长大了，他想像妈妈一样去__B__（A. 帮忙　B. 帮助）人。

（3）植物妈妈的办法很多很多，不信你就__B__（A. 详细　B. 仔细）观察。

（4）这十三年里，他到处__B__（A. 奔跑　B. 奔走），曾经多次路过自己家门口。

（5）去还是不去？小明拿不定__A__（A. 主意　B. 注意），感到很烦恼。

13.［词语运用］下列加点词语使用正确的一项是（ C ）

A. 敌人吃了败仗，如鱼得水，吓得逃跑了。
B. 他写字时狼吞虎咽，非常不认真！
C. 别看他长得壮壮的，其实胆小如鼠！
D. 在老师的帮助下，我们组如漏网之鱼，最先完成了任务。

14.［词语运用］下列加点词语使用不正确的一项是（ D ）

A. 那美丽如画的山水，怎能不令人流连忘返？
B. 它两只胳膊抱着腿，一动不动地蹲在山头，望着翻滚的云海。
C. 农业生产渐渐恢复了，百姓安居乐业，重新过上了幸福的生活。
D. 他盯着小葫芦不言不语地说："我的小葫芦，快长啊，快长啊！长得赛过大南瓜才好呢！"

15.［词语运用］下面句子中的横线上应填入的最恰当的词是（ C ）。

_____的流水声响起，打破了四周的宁静。

A. 沙沙　　B. 咕咕
C. 哗啦哗啦　　D. 叽叽喳喳

关注微信公众号"教辅资料站"获取更多学习资料

3 句子专项突破卷

班级_____ 姓名_____ 时间：40分钟

1.［判断病句］下列句子没有语病的一项是（ B ）
A. 小东上课不认真听讲，像惊弓之鸟一样总是东张西望的。
B. 弟弟有了新球拍，打起球来如虎添翼。
C. 秋天来了，稻子成熟了，田野里一片绿油油的。
D. 冬天，微风习习，大家冻得直打哆嗦。

2.［修辞手法］下列句子不是比喻句的一项是（ D ）
A. 谷像黄金粒粒香。
B. 五月石榴红似火。
C. 梧桐树叶像手掌。
D. 妹妹长得像妈妈。

3.［修辞手法］和“雾把自己藏了起来”写法不同的一项是（ B ）
A. 小鸟在树上欢快地歌唱。
B. 柳条像小姑娘的头发。
C. 花儿高兴地向我点头。
D. 小树穿上了漂亮的绿衣裳（shang）。

4.［理解句意］“杨树高，榕树壮”这句话是从（ A ）方面描写树木的。
A. 外形　　B. 香味
C. 颜色　　D. 生长环境

5.［标点符号］下列句子的标点符号使用不正确的是（ A ）
A. 那美丽如画的山水，怎能不令人流连忘返！
B. 去还是不去？小明拿不定主意，感到很烦恼。
C. 八路军隐蔽在山里，敌人很难发现。
D. 我要是能得第一名，那该多好呀！

6.［理解句意］下列与“千山鸟飞绝，万径人踪灭”描写的是同一个季节的一项是（ B ）
A. 春眠不觉晓，处处闻啼鸟。
B. 墙角数枝梅，凌寒独自开。
C. 江南可采莲，莲叶何田田。
D. 碧玉妆成一树高，万条垂下绿丝绦。

7.［句式转换］“日月潭难道不是台湾省最大的湖吗？”和这句话意思一样的一项是（ B ）
A. 日月潭不是台湾省最大的湖。
B. 日月潭是台湾省最大的湖。
C. 日月潭是台湾省最大的湖吗？
D. 日月潭是不是台湾省最大的湖呀？

8.［句子运用］爱迪生经过上千次实验，终于成功了，这真是“（ B ）”呀！
A. 志当存高远

关注微信公众号“教辅资料站”获取更多学习资料

B. 有志者事竟成
C. 树高百尺，叶落归根
D. 十年树木，百年树人

9. [句子衔接] “风娃娃用力一吹，把它送到了山的那边”应该放在下面这段话的（ C ）。

①云弟弟来到了田野上空。②它想去山的那边，可是怎么过去呢？③这时，风娃娃来帮忙了。④它忙向风娃娃道谢。

A. ①②之间　　B. ②③之间
C. ③④之间　　D. ④之后

10. [标点符号] 给下面的句子选择合适的标点符号。

。　？　！

（1）葡萄沟真是个好地方[。]
（2）大象到底有多重呢[？]
（3）天大得很哪[！]

11. [关联词语] 选择恰当的关联词语填空。

不是……而是……
因为……所以……

（1）（ 因为 ）狐狸的身后有一只大老虎，（ 所以 ）大大小小的野兽都被吓跑了。
（2）小蝌蚪的妈妈（ 不是 ）鲤鱼，（ 而是 ）青蛙。

12. [句式转换] 照样子，给句子换个说法。

例：在这儿画点儿什么，不是很好吗？
在这儿画点儿什么，很好。
多帮助父母做事，不是很好吗？
多帮助父母做事，很好。

13. [句式转换] 照样子，写一写。

例：有几个虫子怕什么！
有几个虫子不可怕。
小火车有什么好玩的！
小火车不好玩。

14. [连词成句] 连词成句，并加上标点。

（1）啊　美丽的　多么　风景
多么美丽的风景啊！
（2）地里　白菜　收　去　小兔
小兔去地里收白菜。

15. [仿写句子] 用带点词写句子。

（1）只要挂住动物的皮毛，孩子们就能去田野、山洼。
只要明天不下雨，我就能出门玩。
（2）官员们一边看一边议论。
小鸟一边飞一边叫。
（3）它好像从天上飞下来的一个大桃子，落在山顶的石盘上。
弯弯的月亮好像小小的船。

16. [补充句子] 把下面的句子补充完整。

（1）天寒地冻，屋子里冷得像 冰窖 。
（2）小明的语文书不见了，他急得直 跺脚 。
（3） 蓝蓝 的天空飘着 五彩 的气球。
（4） 可爱 的小鱼 欢快 地游过来了。
（5）我们把教室打扫得 干干净净 。
（6）他把书摆得 整整齐齐 。

关注微信公众号“教辅资料站”获取更多学习资料

4 积累背诵与课文理解专项突破卷

班级_____ 姓名_____ 时间：40分钟

1.［积累］有“活化石”称号的植物是（ D ）。

A. 榕树　　B. 杨树

C. 白桦　　D. 银杏树

2.［积累］天空（ B ）会写字。

A. 雄鹰　B. 雁群　C. 黄鹂　D. 百灵

3.［积累］黄山在我国（ D ）省南部。

A. 福建　B. 河北　C. 河南　D. 安徽

4.［积累］下面不属于农事活动的是（ A ）。

A. 洗菜　B. 插秧　C. 养蚕　D. 采桑

5.［课文理解］小鸟和青蛙在争论（ D ）。

A. 井有多高　　B. 井有多大

C. 天有多高　　D. 天有多大

6.［课文理解］“狐狸笑了笑，把奶酪拿过来掰成了两半”，狐狸“笑”是因为（ A ）

A. 可以趁机吃掉奶酪，狐狸感到很得意。

B. 能帮助到两只小熊，狐狸感到很开心。

C. 看到两只小熊不懂怎么分奶酪，狐狸觉得很可笑。

D. 看到两只小熊捡到奶酪，为他们高兴。

7.［课文理解］下列句子中能体现睡梦中的妈妈真美丽的是（ A ）

A. 弯弯的眉毛，也在睡觉，睡在妈妈红润的脸上。

B. 她在微微地笑着，嘴巴、眼角都笑弯了。

C. 她乌黑的头发粘在微微渗出汗珠的额头上。

D. 小鸟在唱着歌，风儿在树叶间散步，发出沙沙的响声，可是妈妈全听不到。

8.［背诵］“白马_____塞上，杏花_____江南”横线上应填（ C ）。

A. 东风　烟雨　　B. 南风　细雨

C. 西风　烟雨　　D. 北风　细雨

9.［背诵］给诗句排序：（ B ）→（ A ）→（ D ）→（ C ）。

A. 万径人踪灭　　B. 千山鸟飞绝

C. 独钓寒江雪　　D. 孤舟蓑笠翁

10.［背诵］按课文内容填空。

（1）枫树__秋天叶儿红__，__松柏__四季披绿装。

关注微信公众号“教辅资料站”获取更多学习资料

(2) 白日依山尽，黄河入海流。

(3) 湖中央有个美丽的小岛，把湖水分成两半，北边像圆圆的太阳，叫日潭；南边像弯弯的月亮，叫月潭。

11. [积累与运用] 读一读，填一填。

(1) 王博士在海外生活了几十年，如今回到故乡，看到家乡的大榕树，感慨地说："树高百尺，叶落归根。"

(2) 爸爸常对我说："志当存高远，你要从小树立远大的志向啊！"（填诸葛亮的名言）

(3) "十年树木，百年树人"这句话是说培植树木需要十年，培育人才需要百年。比喻培养人才是长久之计，也形容培养人才很不容易。

(4) 清风明月本无价，近水远山皆有情。

12. [积累与运用] 名人名言填一填。

(1) 自己不愿意做的事不要强加于别人，正如《论语》里说的"己所不欲，勿施于人"。

(2) "与朋友交，言而有信"，《论语》里的这句名言告诉我们和朋友交往要诚实守信。

(3)《孟子》中说："不以规矩，不能成方圆。"这句话告诉我们人人遵守规矩，才能有良好的秩序。

13. [课文理解] 判断，对的打"√"，错的打"×"。

(1) 蒲公英妈妈和豌豆妈妈都靠风来传播种子。（×）

(2) 雾"把自己藏起来"的意思是雾消失不见了。（√）

(3) 狐狸分奶酪很公平，熊哥俩谁都没多吃一口。（×）

14. [背诵与理解]

敕勒歌

敕勒川，阴山下，
天似穹庐，笼盖四野。
天苍苍，野茫茫，
风吹草低见牛羊。

(1) 把古诗补充完整。

(2) 这首诗是北朝民歌，写的是草原的壮丽景色。

(3) "见"的意思是（B）。

A. 看见　　B. 显现

C. 遇见　　D. 碰见

(4) 哪两句诗运用了比喻的修辞手法，请用"~~~"画出来。

关注微信公众号"教辅资料站"获取更多学习资料

5 阅读专项突破卷

班级_____ 姓名_____ 时间：40分钟

（一）秋浦歌十七首（其十五）

［唐］李　白

白发三千丈，缘[1]愁似个[2]长。
不知明镜里，何处得秋霜[3]！

【注释】①缘：因为。②个：此，这。③秋霜：形容头发白如秋霜。

1. 李白是唐代著名诗人，我们还学过他的哪首诗？（ D ）
   A.《咏鹅》　B.《春晓》
   C.《登鹳雀楼》　D.《静夜思》
2. 下列哪一个字可以用来概括这首诗表现的情感？（ B ）
   A. 爱　B. 愁　C. 思　D. 缘
3. “白发三千丈，缘愁似个长”这两句诗运用了夸张的修辞手法。下列哪两句诗也用了相同的修辞手法呢？（ C ）
   A. 遥知不是雪，为有暗香来。
   B. 江南可采莲，莲叶何田田。
   C. 飞流直下三千尺，疑是银河落九天。
   D. 儿童相见不相识，笑问客从何处来。
4. “不知明镜里，何处得秋霜”，下列哪句解释与这两句诗的意思最接近？（ D ）
   A. 不知道镜子里的秋霜是从哪里来的。
   B. 不知道镜子里，从哪里可以得到秋霜。
   C. 不知道镜子里，是哪来的秋霜打湿了我的白发。
   D. 不知道镜子里，我的头发什么时候像秋霜一样白了。
5. 诗人借自己的白发感叹时光易逝，请结合实际说说你平时是怎样珍惜时间的。

略。

（二）登鹳雀楼

［唐］畅　诸

城楼多峻极，列酌恣登攀。
迥临飞鸟上，高谢世尘间。
天势围平野[1]，河流入断山[2]。
今年菊花事，并是送君还。

【注释】①平野：平坦的田野。②断山：陡峭的高山。

1. 为诗句划分节奏，以下哪种停顿最合适？（ D ）
   A. 天/势围平野，河/流入断山
   B. 天势围/平野，河流入/断山
   C. 天势/围平野，河流入/断山
   D. 天势/围/平野，河流/入/断山

关注微信公众号“教辅资料站”获取更多学习资料

2. “迥临飞鸟上，高谢世尘间”写出了鹳雀楼的什么特点？（ C ）

A. 美丽　　B. 开阔

C. 高大　　D. 秀气

3. 你认为这首诗表现了诗人怎样的品质？（ A ）

A. 目光远大　　B. 珍惜时间

C. 热爱自然　　D. 关爱动物

4. 我们还学过另外一首《登鹳雀楼》，试着默写出来。

登鹳雀楼　唐　王之涣

白日依山尽，黄河入海流。

欲穷千里目，更上一层楼。

（三）自作聪明的驴子

从前，有一个商人养了一头驴子，专门让它帮自己运东西。

一天，驴子驮盐过河，脚下一滑，跌倒在水里。由于背上的盐太重了，驴子在水里挣扎了好半天才站起来。就在这时候，它发现背上的盐轻了许多。原来，东西浸在水里会变轻呀！这一偶然的发现使它很高兴。

后来有一次，驴子驮海绵过河，想起了上次的经历，它就故意一滑，跌倒在水里，希望背上的海绵能变得更轻些，结果差点要了自己的命。

这时候，一匹老马路过，把驴子救了上来，然后不禁哈哈地笑起来。驴子奇怪地问：“你笑什么呀？”老马说：“盐浸在水里会溶化，所以会变得更轻。而海绵呢？因为会吸收水分，所以当它浸在水里的时候，会变得更重。你这头驴子呀，真是自作聪明！”

驴子红着脸惭愧地说：“我明白了！我明白了！以后我再也不干这种傻事了！”

（有改动）

1. “自作聪明”的意思是（ C ）

A. 自己很聪明。

B. 自己认为别人很聪明。

C. 自以为挺聪明，轻率逞能。

D. 别人认为自己很聪明。

2. 文中画横线的部分“想起了上次的经历”，指的是（ D ）

A. 上一个主人的事。

B. 老马救自己的事。

C. 驮海绵过河，滑倒后，海绵变重了。

D. 驮盐过河，滑倒后，盐变轻了。

3. 为什么驴子两次滑到，结果不一样？（ C ）

A. 第一次没有遇到老马。

B. 滑倒的地方不是同一条河。

C. 盐遇水溶化，海绵遇水会吸收水分。

D. 第一次是偶然滑倒，第二次是故意滑倒。

关注微信公众号“教辅资料站”获取更多学习资料

4. 短文最后一句“以后我再也不干这种傻事了!”“这种傻事”指的是（ B ）

A. 驮盐故意摔倒的事。

B. 驮海绵故意摔倒的事。

C. 问老马笑什么的事。

D. 帮商人运东西的事。

5. 这个故事告诉我们（ C ）

A. 要结交一个知识丰富的朋友。

B. 经验是很重要的。

C. 不能光凭“经验”办事。

D. 自作聪明是一种优良品质。

6. 寓言故事中有很多“自作聪明”的例子，你能写出两个故事的名字吗?

（答案不唯一）画蛇添足、揠苗助长。

（四）调皮鬼

一片绿叶上，有一只美丽的蝴蝶。

兔子想给它拍照，可是还没走近，蝴蝶就飞到了月季花上。兔子慢慢地走过去，刚把镜头对准它，它又飞了起来……

“真是个调皮鬼!”兔子挠着头说。

突然一团黑影扑向蝴蝶。一眨眼的工夫，蝴蝶跌落到了地上——它的翅膀破了一个口子!

啊，原来是一只小鸟袭击了蝴蝶。兔子气坏了，愤怒地问小鸟：“你为什么袭击它?”小鸟得意扬扬地说：“它戏弄了你，我在帮你呀!”

“可你伤害了它!”

小鸟看着地上的蝴蝶，有点儿惊慌地说：“我不是故意的，我只是想跟它玩游戏……”

“玩游戏应该注意安全，懂吗?”

小鸟不好意思地低下了头，像一个犯了错的孩子。

兔子把蝴蝶放到月季花上，希望月季花能帮助它恢复元气。大约十分钟后，蝴蝶飞了起来，慢慢地飞到森林里，不见了踪影。小鸟这才松了一口气，看了看兔子，也朝着蝴蝶飞走的方向飞去……

兔子看着小鸟的背影，笑着说：“也是个调皮鬼!”

（有改动）

1. 兔子想给谁拍照?（ B ）

A. 小鸟　　B. 蝴蝶

C. 绿叶　　D. 月季花

2. “突然一团黑影扑向蝴蝶”这里的“一团黑影”指的是谁?（ C ）

A. 兔子　　B. 蝴蝶

C. 小鸟　　D. 老鼠

3. 兔子为什么“气坏了”?（ B ）

A. 因为蝴蝶袭击了小鸟。

B. 因为小鸟伤害了蝴蝶。

C. 因为小鸟袭击了兔子。

D. 因为蝴蝶伤害了兔子。

关注微信公众号“教辅资料站”获取更多学习资料

4. 小鸟为什么“松了一口气”？（ D ）

A. 因为兔子也走了。

B. 因为蝴蝶不见了踪影。

C. 因为兔子没有再责怪它。

D. 因为蝴蝶能飞起来了。

5. 小鸟朝着蝴蝶飞走的方向飞去了，它追上蝴蝶会说些什么？请你写一两句话。

（答案不唯一）蝴蝶，下次玩游戏时，我会注意安全的，你能原谅我吗？

（五）绿色情报员

植物科学院请小燕子选一批绿色情报员。

一大早，小燕子刚飞出去，就被桃树拦住了。

“你能干什么？”小燕子问。

“我能预报农时。”桃树对小燕子说，“我一开花，农民伯伯就忙着种谷子。”

“好，算你一个。”小燕子说。

小燕子飞过一片胡杨树林，胡杨树叫住了她。小燕子问：“你有什么本领？”

“我能报告地下水情况。”胡杨树说，“顺着我的身子挖下去，准能找到地下水。”

这时，山坡上的蓝玫瑰又喊住了小燕子：“我也能做情报员。我的脚下有铜矿哩！”

“花朵能找矿？”小燕子掏出小本子记下，“还有什么花有这种本领？”

蓝玫瑰说：“七瓣莲能找到锡矿。”

“那你们都可以做情报员。”小燕子说。

忙了一天的小燕子高兴极了。这一天，她学到了不少知识呀！

（有改动）

1. 小燕子选了哪些植物做绿色情报员？（ C ）。

A. 燕子　树木　草　花朵

B. 蓝玫瑰　七瓣莲　蝴蝶

C. 桃树　胡杨树　蓝玫瑰　七瓣莲

D. 胡杨树　花朵　草　桃树

2. 桃树能预报（ B ）。

A. 铜矿　　B. 农时

C. 地下水　　D. 锡矿

3. 七瓣莲能找到（ A ）。

A. 锡矿　　B. 铜矿

C. 锌矿　　D. 地下水

4. 找到胡杨树，就能找到（ B ）。

A. 小鸟　　B. 地下水

C. 锌矿　　D. 铜矿

5. 你还知道哪些植物可以做绿色情报员？

（答案不唯一）苔藓可以检测空气质量。

关注微信公众号“教辅资料站”获取更多学习资料

6 口语交际和写话专项突破卷

班级_____ 姓名_____ 时间：40分钟

一、口语交际。（kǒu yǔ jiāo jì）

1. 选择正确的答案，把字母填在括号里。

（1）数学课上，丁丁找不到尺子了，他想向同桌冬冬借。他应该怎样和同桌商量呢？（ C ）

A. 冬冬，把你的尺子给我。

B. 冬冬，你做得这么慢，我先用一下你的尺子。

C. 冬冬，我找不到尺子了，你能把你的尺子借我用一下吗？

D. 冬冬，昨天我借了你一支铅笔，今天我想用你的尺子。

（2）看图讲故事时不能（ B ）

A. 按一定顺序讲清楚图画的内容。

B. 自由发挥，想怎么讲就怎么讲。

C. 仔细看图，先了解图的内容，再讲故事。

D. 详细地讲图上画的内容。

2. 6月4日，丁丁去冬冬家，见到了冬冬的奶奶。

丁丁：您好，请问冬冬在家吗？

奶奶：他去图书馆看书了，有事吗？

丁丁：王老师让我通知他明天下午两点到学校操场参加足球队训练，请他准时去。

奶奶：请你写张留言条吧。

请你帮丁丁写一张留言条。

冬冬：

王老师让我通知你明天下午两点到学校操场参加足球队训练，请你准时去。

丁丁

6月4日

二、看图写话。（kàn tú xiě huà）

3.

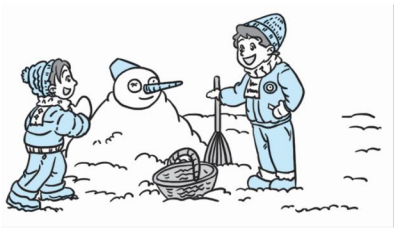

（1）图上画的是什么季节？（ D ）

A. 春季　　B. 夏季

C. 秋季　　D. 冬季

（2）小朋友们在 堆雪人 。

（3）看图写话时，下面哪个词语不能用？（ B ）

A. 冰天雪地　　B. 微风习习

C. 鹅毛大雪　　D. 寒冬腊月

关注微信公众号“教辅资料站”获取更多学习资料

4.



（1）动物王国要举行 特长大赛 。

（2）根据图画，连一连。

小兔 —— 吹喇叭

小熊 —— 写作

小鹿 —— 跑步

（3）认真看图，写一写这个故事。

（注意要写出小猴心里想什么）

略。

5.



（1）找出图中的内容，打“√”。

①躺着看书。 （ √ ）

②边走路边看书。 （ √ ）

③做眼保健操。 （ ）

④边吃饭边看书。 （ √ ）

⑤检查视力。 （ √ ）

⑥在强光下看书。 （ ）

（2）认真看图，想想图中的小朋友为什么会近视。再把这个故事写下来。

略。

6.

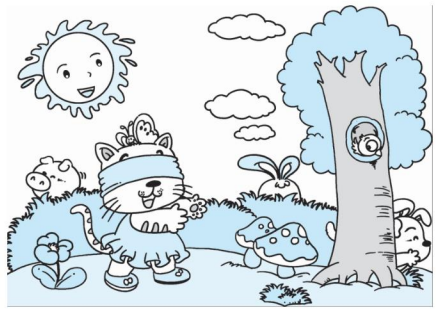

（1）小动物们在玩 捉迷藏 。

（2）大家都玩得 非常开心 。

（3）想想平时你和小伙伴是怎么玩这个游戏的，再看图写一段话。

略。

关注微信公众号“教辅资料站”获取更多学习资料

期末必备考点大盘点

第一单元

常考易错字音

倾斜(tā)　披着(pī)　院落(yīng)　白茫(máng)

常考多音字

说 shì（游说） shuō（说话） 得 dé（得到） de（跑得）

常考易混字形

背 bēi（背诵） bèi（背包）

常考词语搭配

看见　倾听　那边　从来　摇晃　害怕　赶走　孩子　大约
很快　人们　冬天　很快　学生　已经　海洋　亲地　工作
办法　如果　放火　自我为家　娃娃　只要　没有　那里
告诉

常考成语搭配

大火的燃烧　最友善的身子　长长的尾巴　害怕的赶走
一群小精灵　一只乌龟　再只猫猫　快乐地游来游去
赶走走　追上走　穿衣裤　被红熊　乌鸦头　很相关

常考古诗积累

梅　花
[南]王安石
墙角数枝梅，凌寒独自开。
遥知不是雪，为有暗香来。

第二单元

常考易错字音

一般(sēn)　寒假(cuí)　松柏(bǎi)　白桦(huà)

常考多音字

塘 cháng（池塘） chāng（打塘）

常考易混字形

辨(biàn)（辨别） 瓣(bàn)（花瓣）
检(jiǎn)（检查）

常考词语搭配

东面　石桥　新屋　铁号　红绿灯　玻璃　破碎　树叶　铜树
松柏　木桥　水柜　化石　金柱　写字　品质　原处　书桌
整理　原来　的事　全意　月光　幸运　感觉

常考词语搭配

一只海鸥　一条新路　一根木棒　一段路程　一方池塘
一颗原石　一行白鹤　一片花园　一座小屋　一座石桥
一丛竹竹　一群飞鸟　一面队旗　一对铜号　一片玻璃

常考名言积累

己所不欲，勿施于人。
——《论语》

与朋友交，言而有信。
——《论语》

不以规矩，不能成方圆。
——《孟子》

第三单元

常考易错字音

种树(zhòng)　喜鹊(què)　财富(fù)　冰冷(lěng)

常考多音字

都 dōu（都是） dū（都城）
发 fā（发现） fà（发型）

常考易混字形

置(zhì)（置放） 置(mà)（置骂）
置(lì)（置身） 置(mà)（置骂）

常考词语搭配

一间　柱子　一处　池塘　种树　力气　池鱼　船员　石头
地方　装置　研究　时间　报纸　来不及　事情　环境　邻居
池塘　今天　国旗等　开心　动物　告诉　动物　阳光
电影　明亮　故事　从此　警察

常考词语积累

调研单　搭雪船　写实验　高楼高　报报头
下雪船　报报环　造数环　高楼楼

常考古诗积累

小儿垂钓
[唐]胡令能
蓬头稚子学垂纶，侧坐莓苔草映身。
路人借问遥招手，怕惊鱼虾不应人。

第四单元

常考易错字音

事邻(pó)　导致(zhì)　根据(xiàng)　环境(jìng)

常考多音多形

分 fēn（分开） fèn（水分）

常考易混字形

匠(jiàng)（匠人） 匠(jiàng)（匠心）
匠(jiàng)（匠人） 匠(jiàng)（匠心）

常考词语积累

黄山　奇险　景点　山顶　一动不动　云海　巨石　壮力
每当　含满的阳　节们　壁山　树木　水分　包到云雾
中央　美丽　灯光　中午　很据　风光　欢乐　河谷
山顶　枝叶　果开　五光十色　好客　很多　城市
利用　空气

常考词语积累

风景如画　一枝独秀　各不相等　百闻不如一见
群山环绕　免费参观　点点灯光　树木茂盛
山清水秀　鲜艳欲滴　阳光明媚

对联积累

有山皆入画，无水不文章。
白马西风塞上，清秋蓟北江南。
清风明月本无价，近水远山皆有情。
雪锁山头山皆银，冰连水底水连天。

第五单元

常考易错字音

墨迹(zhī)　石碑(líng)

常考多音字

可 kě（可以） kè（可可） 假 jiǎ（放假） jià（上假）

常考易混字形

晴(qíng)（晴朗） 晴(qíng)（晴空）
晴(qíng)（晴朗） 晴(qíng)（晴空）

常考词语搭配

很好朋友　许知　很客气喝　大话　许知　动动点就　动摇
动作　都是　喝酸　起来　立好　请举　爱点
很高　大很聪飞　极头　表现　从前　很快
可爱　很头　百首自动　高点　很加　很惜

常考词语积累

不言不语　只言片语　二言两语　千言万语
唐诗社会　少言寡语　自言自语　面言面语

常考词语搭配

不得已打手指　对很像说着　指挥指挥若定　指挥像是指

常考古诗积累

江雪
[唐]柳宗元
千山鸟飞绝，万径人踪灭。
孤舟蓑笠翁，独钓寒江雪。

第六单元

常考多音字

难 nán（为难） nàn（灾难） 强 qiǎng（强迫） jiàng（强盗）

常考易混字形

仍(réng)（仍然） 仍(réng)（仍然）
仍(réng)（仍然） 仍(réng)（仍然）

常考词语积累

流水　顺着　当地　天地　知道　多少　可是　认为　离开
农业　生产　确定　同志　等到　队员　会场　红军　英国
战士　总共　起来　难忘　流水节　一年一度　环境风力
发起　报到　获得　人群　很乐　很到很　多么

常考词语积累

随着顺着　指着点着　起着马笼　起着盖点　跟着地着

常考名句积累

有志者事竟成，破釜沉舟，百二秦关终属楚；
苦心人天不负，卧薪尝胆，三千越甲可吞吴。
——《题词书》

此生在高位，
——[唐]高骈
身且报圣恩，不论功与之赤。
——王勃

第七单元

常考易错字音

甚至(shèn)　添加(tiān)　铁头(zhuó)　终于(zhōng)

常考易混字形

员(yuán)（员工） 员(yún)（员外）
员(yuán)（员工） 员(yún)（员外）

常考词语积累

于是　无论　起点　面前　原来　时间　表现　一切　不久
这里　数步　突地　电脑　很家　起头　会场　发展　连忙
很身　很脑　很很　点点

常考词语积累

云开雾散　微风习习　送天雪地　风雨交加
云雾缭绕　春风拂面　霜天大雪　电光雷鸣

常考成语积累

数九寒
一九二九不出手，三九四九冰上走，五九六九，河开柳绿，
七九河开，八九雁来，九九八一九，耕牛遍地走。

常考古诗积累

华阴山寺
[唐]李益
独登高寺望，不可离尘世。
不见高声僧，但闻天上人。

敕勒歌
北朝民歌
敕勒川，阴山下，天似穹庐，笼盖四野。
天苍苍，野茫茫，风吹草低见牛羊。

第八单元

常考易错字音

看(kān)子(sǎng)　神气(shén)

常考多音字

调 diào（调查） tiáo（调动） 间 mián（睡眠） jiān（期间）

常考易混字形

位 wèi（位置） 置 zhì（置身）
位 wèi（位置） 置 zhì（置身）

常考词语积累

食物　身边　为什么　汉子　当前　那样　很高　很后　许地
过来　什么　生气　公平　很报　很满　很来　很过　很面
很面　很好　很那　风雪　飞快　很面　不但　点头　很很
广场　很小　很边　还面　很以为真　神气活现

常考词语积累

神气活现　很头很说　平很平很　各得其所　大很大很
很很很说　很很之与　很小很就　全飞风舞　很间之为
很很很很　很很很说　很很之与　很很很很

关注微信公众号“教辅资料站”获取更多学习资料

大卷同步达标　小卷期末领先



关注微信公众号，获取新资讯。
领读圣官方网站：http://www.rudder.com.cn
实领圣天猫旗舰店：http://rongdaji.tmall.com
咨询热线：187 1010 5892

关键词搜索"领读圣"
"领"上领先

关键词"小卷领读"
获取最新答案资源

扫码领取，温馨提醒：
每本书仅一份，先到先得

本书为赠品
当本书配套的学生
用书已经用。

关注微信公众号"教辅资料站"获取更多学习资料