教辅资料站
电子教辅　试卷练习
知识总结　备课资源
扫码关注获取更多学习资料

特高级教师

点拨®

知识
方法
素养

学生的随身家教 · 家长的辅导工具 · 教师的备课笔记

中国品牌创新发展工程　推荐品牌



家校联动必备手册

荣德基 主编

（R-精通版）

六年级 英语 上

含教材习题答案

吉林教育出版社

特高级教师
点拨
六年级 英语 上 (R-精通版)
荣德基 主编
吉林教育出版社

亲子教育 家校联动

亲子

作为家长，孩子每一天的成长都需要您多维度的陪伴：陪伴他的学习认知、表达交流、思考辨别和情感塑造。

您参与其中，一定会赢得未来！

教育

小学教育正处在知识学习的积累期、行为习惯的规范期、思维方法的养成期、品行塑造的关键期。

您永不失位，孩子的未来会更加精彩！

家校

家庭教育是学校教育的起点，同时也是终点。

学校教育也会使家庭教育的督导性、协助性在后续教育环节扮演重要的角色。

您的视野和角色转换，至关重要！

联动

家校要将学习全过程各环节相联通、相协同，如：预习、写字、口算、朗读、听写、阅读、作业、改错等等。

过程＞结果　方法＞记忆

习惯＞成绩　情商＞智力

您的行动和坚持，会得到最热烈的掌声！

荣德基老师做客 央视《对话新时代》栏目



扫描二维码
观看现场视频

主持人朱迅对荣德基老师说：

作为家长，最希望的是能买到对的书，因为孩子的学习精力特别有限，如果对孩子是非常有帮助的教辅，我们家长都愿意递到他们手中。

十年树木，百年树人。有情怀的人才可以做“教育”。

关注微信公众号“教辅资料站”获取更多学习资料

《点拨》助力家校联动，畅享方法学习

家庭学习的必备手册

1 课前高效预习 三步预习法

三步预习法：知目标、读词句、通课文。

知 熟知目标。明确学习重点，把握学习方向。

请使用《点拨》“单元学习目标”，明确重点。



助教提示

《点拨》在“课前预习听读”中加入了课文难读句，这样家长可以引领孩子将重点句、难读句提前攻克，让孩子上课踊跃发言。

读 听读词句。跟读发音，仿读语调。

请使用《点拨》“课前预习听读”，扫码跟读词句。



通 通读课文。中英对译清障，生词与短语标注。

请使用《点拨》“课文动画”，看动画读课文。



2 课后强化巩固 归纳总结法

归纳总结法：提高学生的理解运用能力和归纳总结能力是课后强化巩固的真谛。小学阶段通常需要归纳总结的内容有：词汇、考点、语音、题型。在归纳总结中，能让孩子更加自信和向上。

记 趣记词汇。图解必记词汇，音标词中学，词汇句中用，点拨记忆方法。

请使用《点拨》“词汇趣学”，扫码“词汇跟读、听写”。

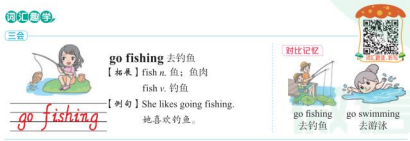

知 感知语音。学习字母发音，发现拼读规律，见词能读、听音能写。

请使用《点拨》“发音要点”，轻松掌握自然拼读。



关注微信公众号“教辅资料站”获取更多学习资料

析 透析考点。透析重点，归纳考点，整理易错。
参见《点拨》“知识详解”，拔开考点云雾。

练 精练题型。练中学，学中练，即学即会。
参见《点拨》“对点练习”，活学活用。

知识详解 逐点点拨

知识点③ School begins at ... ……开始上课【重点】

点拨：该句是一般现在时，其中主语 school 属于第三人称单数，所以谓语动词 begin 用第三人称单数形式 begins。

拓展：“School begins.” 同义句为 “Class begins.”

例句：School / Class begins at 1:00 pm.
下午一点钟开始上课。

授之以渔

一般现在时

一般现在时表示经常性、习惯性发生的动作或存在的状态，也用于表示客观事实或普遍真理，常与 often, always, usually 等频率副词或 every day, every week 等时间状语连用。

对点练习 边学边练

③ 选一选。

① He _____ books on the weekend.
A. read B. reads C. is read



② My sister often _____ ping-pong.
A. play B. playing C. plays

助教提示

《点拨》中“小试牛刀”引入了“语音测评”，通过手机扫码，让孩子在家就可以测试自己的语音、语调是否准确，提升开口说英语的信心。



3 考前复习培优 系统复习法

系统复习法： 考前系统复习时可以采用“归纳整理”的方法，系统地归纳知识，扫清知识盲区。同时考前学习也应进行技能专项突破，掌握解题技巧，打通高分通道。

分类 梳理考点。分类梳理知识，集中呈现考点，周期强化记忆。
参见《点拨》“技能领取”“语言知识要点”，加深记忆。

技能领取



Language Focus 语言知识要点 教材 P12

	三会	四会
句子	• I don't have breakfast at 7:00 in the morning. 我不在早晨七点钟吃早餐。	• I have breakfast at 7:30. 我在七点半吃早餐。
	• She gets up at 6:00 in the morning. 她在早晨六点钟起床。	• I have lunch at 12:00. 我在十二点吃午饭。
	• She doesn't get up at 6:30 in the morning. 她不在早晨六点半起床。	• I have dinner at 6:00. 我在六点钟吃晚饭。

助教提示

《点拨》中不仅将每单元知识归纳汇总，还精心设计了“单元复习课件”和“期末复习课件”，老师和家长都可以在官网上直接下载使用。

专项 技能提高。写作思路构建，万能句子提分，范文品鉴支招，“学中用，用中学”。
参见《点拨》主题专项写作，提升语言技能。

主题专项写作

写作题目

我们本单元学习了如何谈论兴趣爱好。假设你想让新朋友对你更加了解，那么请介绍一下你的爱好！要求：不少于 40 词。

写作思路

首先介绍自己有哪些兴趣爱好。 — My hobby is ... / My hobbies are ...

万能句子

1. Different people have different hobbies. 不同的人有不同的爱好。
2. It can make me become healthy. 它能使我变得健康。

范文品鉴

Different people have different hobbies. My hobbies are playing football and singing. I like playing football. It can make me become healthy. I often play football with my friends on the weekend. And I can make new friends. I'm also interested in singing. Singing can make me happy when

介绍自己的爱好，用 “be 动词 + 动词的 -ing 形式” 结构

动名词可以作主语

译文 不同的人有不同的爱好。我的爱好是踢足球和唱歌。我喜欢踢足球。它能使我变得健康。在周末我经常和朋友一起踢足球。我也能交到新朋友。我也对唱歌感兴趣。当我难过的时候唱歌能使我开

关注微信公众号“教辅资料站”获取更多学习资料

目录

Unit 1 I go to school at 8:00.

单元学习目标 1
Lessons 1–2 2
Lessons 3–4 10
Lessons 5–6 18
Revision 26
Fun Facts 29
主题专项写作 31

Unit 2 What's your hobby?

单元学习目标 33
Lessons 7–8 34
Lessons 9–10 42
Lessons 11–12 49
Revision 56
Fun Facts 59
主题专项写作 61

Unit 3 Would you like to come to my birthday party?

单元学习目标 63
Lessons 13–14 64
Lessons 15–16 72
Lessons 17–18 79
Revision 86
Fun Facts 90
主题专项写作 91

Fun Time 1

Recycle 1 93
Recycle 2 95
Fun Reading 97

Unit 4 January is the first month.

单元学习目标 99
Lessons 19–20 100
Lessons 21–22 106
Lessons 23–24 112
Revision 119
Fun Facts 122
主题专项写作 124



关注微信公众号“教辅资料站”获取更多学习资料











Unit 5 July is the seventh month.

单元学习目标 126
Lessons 25–26 127
Lessons 27–28 132
Lessons 29–30 138
Revision 143
Fun Facts 146
主题专项写作 148

Unit 6 There are four seasons in a year.

单元学习目标 150
Lessons 31–32 151
Lessons 33–34 159
Lessons 35–36 166
Revision 172
Fun Facts 176
主题专项写作 178

Fun Time 2

Recycle 1 180
Recycle 2 183
Fun Reading 185

全书小结 188
本书习题参考答案 191







关注微信公众号“教辅资料站”获取更多学习资料

重点知识聚焦

Unit 1 I go to school at 8:00.

1. I get up at ... 介绍自己的日常活动 ……4
2. 辨析“at / in / on + 时间” ……4
3. School begins at ... ……开始上课 ……5
4. 一般现在时 ……5
5. School is over at ... ……放学 ……5
6. Thanks for ... 为某事而表示感谢 …… 12
7. She gets up at ... 介绍他人的日常活动 …… 12
8. 动词第三人称单数形式的变化规则…… 13
9. What do you do on ...? 询问对方在星期几做什么 … 20
10. 频率副词…… 20
11. be difficult to do sth. 做某事有困难 …… 21
12. Does she ... on ...? 询问他人某天是否做某事 …… 21

Unit 2 What's your hobby?

1. 祈使句小结 …… 35
2. 由 what 或 how 引导的感叹句…… 36
3. What's your hobby? 询问对方的爱好…… 36
4. 辨析 like doing 与 like to do…… 37
5. What's your hobby? 的两种回答方式…… 37
6. What's your ... hobby? 询问他人的爱好 …… 43
7. be doing ... 表示正在做某事 …… 44
8. “动词的 -ing 形式”变化规则…… 45
9. What are you doing? 询问对方正在做什么…… 51
10. 现在进行时的基本结构 …… 51
11. What ... interested in? 询问他人对什么感兴趣 …… 51
12. 辨析 interested 和 interesting …… 52

Unit 3 Would you like to come to my birthday party?

1. Would you like to ...? 提出建议或邀请 …… 65
2. What time does ... begin? 询问某事开始的时间 …… 66
3. What ... would you like? 询问对方想要什么 …… 73
4. Can I ...? 用于提出请求 …… 74
5. I'll ... 表达将要做某事…… 74
6. Here's a ... for you! 表示给某人某物…… 81
7. Shall we ...? 用来提出请求或建议 …… 81
8. How do they celebrate ...? 询问庆祝方式…… 82

Unit 4 January is the first month.

1. There be ... 句型，表示“有……” …… 101
2. 表达某月是一年里的第几个月 …… 101
3. 基数词与序数词…… 102
4. January 1st 日期表达 …… 102
5. “in + 月份”表示“在几月” …… 102
6. want to do sth. 表示“想要做某事” …… 108
7. stop 表示“阻止” …… 108
8. give ... to ... 表示“把……给……” …… 114
9. 辨析 also, too 与 either …… 114

Unit 5 July is the seventh month.

1. 所属关系的表示方法 …… 128
2. 单词缩写 …… 128
3. “be 动词 + 动词的 -ing 形式”表示现在进行时 … 133
4. 现在进行时 …… 134
5. 表达某节日在某月里的第几个星期几 …… 139

Unit 6 There are four seasons in a year.

1. 表达某个季节是一年里的第几个季节 …… 152
2. warmer and warmer 形容词比较级 …… 153
3. 形容词比较级及变化规则…… 153
4. What is ... like? 询问某物是什么样的 …… 154
5. What do people do ...? 询问在某时人们做什么…… 154
6. hottest 形容词最高级 …… 160
7. 形容词最高级及变化规则…… 161
8. enjoy 用法小结 …… 162
9. be busy doing sth. 忙于做某事 …… 168

关注微信公众号“教辅资料站”获取更多学习资料

Unit 1 I go to school at 8:00.

单元学习目标

话题导航	结合现实用英语进行交流，描述日常活动及时间安排。		
能力目标	1. 能够运用“I ... at 7:30 in the morning. I don’t ... at 7:00 in the morning.”介绍日常活动。 2. 能够运用“She ... at 6:00 in the morning. She doesn’t ... at 6:30 in the morning.”介绍作息时间。 3. 能够运用“What do you do on Saturdays? I often ... ”与朋友交谈周末活动。		
知识目标	语音	学习字母组合 ea 在单词中的发音 /i:/ 和 /e/，以及 ee 在单词中的发音 /i:/。	
	词汇	四会	breakfast 早餐　lunch 午餐　dinner 晚餐　walk 走；步行　every 每一个 morning 早晨　afternoon 下午　evening 晚上；傍晚　see a film 看电影 clean the window 擦窗户　clean the door 擦门　clean the floor 擦地板 often 时常；常常　easy 容易　difficult 困难
		三会	get up 起床　have breakfast 吃早餐　go to school 去上学 School begins. 开始上课。　have lunch 吃午饭　School is over. 放学。 go home 回家　have dinner 吃晚饭　go to bed 睡觉　cook breakfast 做早餐 teach English 教英语　take a walk 散步　read stories 读故事 play the piano 弹钢琴
	实用搭配		be from ... 来自……　daily life 日常生活　in the morning 在早晨　watch TV 看电视 do some reading 阅读　by email 通过电子邮件　learn English 学英语　play games 玩游戏 in the afternoon 在下午　cook dinner 做晚餐　have piano lessons 上钢琴课 at home 在家　do the housework 做家务活　learn from ... 向……学习
	句型		1. I have breakfast at 7:30 in the morning. 我在早晨七点半吃早餐。 I don’t have breakfast at 7:00 in the morning. 我不在早晨七点钟吃早餐。 句型：I（don’t）+ 动词原形（+ 其他）. 2. She gets up at 6:00 in the morning. 她在早晨六点钟起床。 She doesn’t get up at 6:30 in the morning. 她不在早晨六点半起床。 句型：She / He + 动词（第三人称单数形式）（+ 其他）. She / He + doesn’t + 动词原形（+ 其他）. 3. —What do you do on Saturdays? 你在星期六做什么？ —I often go and see a film with my parents. 我经常和父母去看电影。 句型：—What do you do on + 星期名词？ —I + often + 动词原形（+ 其他）. 4. —What does Kate do on Saturdays? 凯特在星期六做什么？ —She usually plays the piano. 她通常弹钢琴。 句型：—What does + 主语（第三人称单数）+ do on + 星期名词？ —She / He + usually + 动词（第三人称单数形式）（+ 其他）.
文化目标	了解电子邮件符号 @ 的由来、各国人不同的时间观念以及不同国家的饮食文化。		
学习策略	通过制订作息时间表、做调查采访、谈论家人的日常活动、模拟“脱口秀”访谈等活动，学会用英语介绍自己周末或假期的日常活动。		
情感态度	能在日常生活中养成良好的学习、生活和劳动习惯。		

关注微信公众号“教辅资料站”获取更多学习资料

Lessons 1-2

课前预习听读

跟读词汇，模仿发音。



三会 get up 起床　have breakfast 吃早餐　go to school 去上学
have lunch 吃午饭　go home 回家　have dinner 吃晚饭　go to bed 睡觉

四会 breakfast 早餐　lunch 午餐　dinner 晚餐

跟读句子，模仿语调。

- I'm in Primary Six. 我在第六小学。
- Now let me tell you about my daily life. 现在让我告诉你关于我的日常生活的情况。
- I get up at 7:30 in the morning. 我在早晨七点半起床。
- I don't have breakfast at 7:00 in the morning. 我不在早晨七点钟吃早餐。
- School begins at 9:00. 九点钟开始上课。
- School is over at 3:30 in the afternoon. 下午三点半放学。
- After dinner, I watch TV for 30 minutes and do some reading.
  晚饭后，我看三十分钟电视，然后阅读。

Lesson 1

Just read and talk 读一读，说一说　教材 P2

情景导读：露西给李燕发送了一封电子邮件，介绍了她一天的日常生活和学习情况，我们去看看吧。



关注微信公众号“教辅资料站”获取更多学习资料

I have breakfast at 8:00. I go to school at 8:30. School begins at 9:00.
我在八点钟吃早餐。 我在八点半去上学。 九点钟开始上课。
We have seven subjects. They are English, maths, Chinese, science,
我们有七门学科。 它们是英语、数学、汉语、科学、
PE, art and music. I have lunch at school at 11:45. School is over at
体育、美术和音乐。 我十一点四十五分在学校吃午饭。 下午
3:30 in the afternoon. I go home at 4:00. I have dinner at about
三点半放学。 我在四点钟回家。 我大约在
7:00 in the evening. After dinner, I watch TV for 30 minutes
晚上七点钟吃晚饭。 晚饭后，我看三十分钟电视，
and do some reading. I go to bed at about 9:30. How about
然后阅读。 我大约在九点半睡觉。 你
you and your family? Can you tell me by email?
和你的家人呢？ 你能通过电子邮件告诉我吗？
Best wishes, 最好的祝愿，
Lucy 露西

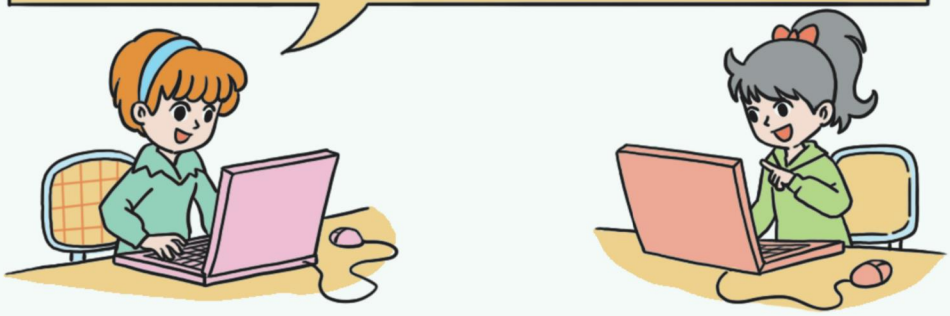

温馨提示：涂黄词汇为本单元词汇表中的生词；红色短语为可积累用的实用搭配。



嗨，小朋友们，我是豆点。在日常生活中，钟表对我们很重要，它可以提醒我们科学安排自己的时间，有规律地做事情，有助于我们养成早睡早起、劳逸结合的好习惯。

微信公众号 教辅资料站

关注微信公众号“教辅资料站”获取更多学习资料

知识详解 逐点点拨

I get up at 7:30 in the morning.
我在早晨七点半起床。 原文

知识点1 I get up at ... 介绍自己的日常活动【重点】



I + 动词原形（+ 其他）.

点拨：该句型是一般现在时的肯定句，用“I + 做的事情 + 具体时间 .”，表示“我在什么时间做什么事情”。

例句：I do my homework at 8:00. 我在八点钟做作业。

拓展：I don't ... 用否定句介绍自己的日常活动。



I don't + 动词原形（+ 其他）.

该句型是一般现在时的否定句，如果想表达“不在某时间做某事”，则在动词原形前面加 don't。don't 是助动词 do 的否定形式，是 do not 的缩写。

例句：I don't get up at 7:30 in the morning.
我不在早晨七点半起床。

易错点提示

何时用否定助动词 don't

当句子为一般现在时，且谓语为实义动词，主语又不是第三人称单数时，否定助动词用 don't，放在肯定句的动词原形前。

例句：I go to school at 8: 30.（肯定句）
我在八点半去上学。
I don't go to school at 8: 30.（否定句）
我不在八点半去上学。

知识点2 辨析“at / in / on + 时间”

用法	举例
“at + 具体时刻”：表示“在……点钟”；也用在某些固定搭配之中。	at 9:00 在九点钟 at noon 在中午 at night 在夜晚
“in + 时间段”：表示“在一段时间内”，用在世纪、年、月、四季、上午、下午和晚上之前。	in the evening 在晚上 in spring 在春天

对点练习 边学边练

温馨提示：中缝的“1”表示右栏题目考查的知识点对应左侧的“知识点 1”。

1（1）看图完成下面的句子。

① I _____ at 9:00.



② I have lunch _____.



复习笔记
我们从前学过 be 动词的否定形式：
is not = isn't
are not = aren't

（2）写一写，改成否定句。

① I get up at 6:30.

_____

② We play football every day.

_____

③ You watch TV at home.

_____

2 选词填空。

at	in	on

① I go to school _____ 8:30 am.

② His birthday is _____ May.

关注微信公众号“教辅资料站”获取更多学习资料

续表

用法	举例
“on + 具体某一天”：表示“在某日”。	on Saturday 在星期六

School begins at 9:00. 九点钟开始上课。 原文

知识点3 School begins at ... ……开始上课【重点】

点拨：该句是一般现在时，其中主语 school 属于第三人称单数，所以谓语动词 begin 用第三人称单数形式 begins。

拓展：“School begins.”同义句为“Class begins.”

例句：School / Class begins at 1:00 pm.
下午一点钟开始上课。

授之以渔

一般现在时

一般现在时表示经常性、习惯性发生的动作或存在的状态，也用于表示客观事实或普遍真理，常与 often, always, usually 等频率副词或 every day, every week 等时间状语连用。

例句：I get up at 5:30 every day.（表示经常性的动作）
我每天五点半起床。
The earth moves around the sun.（表示客观事实）
地球绕着太阳转。

School is over at 3:30 in the afternoon. 下午三点半放学。 原文

知识点4 School is over at ... ……放学【重点】

点拨：该句是谓语为系动词的一般现在时句型，主语 school 是第三人称单数，所以 be 动词用 is，其中“be over”意为“结束”，over 在此处是副词。

例句：The game is over. 游戏结束了。

拓展：

over
- *prep.*（介词）“超过”
  - I have been here over ten years. 我在这里超过十年了。
- *prep.*（介词）“在……上方”
  - The bridge is over the river. 河上有座桥。

③ My father often plays football _____ Sunday.

3 选一选。

① He _____ books on the weekend.
A. read B. reads C. is read



② My sister often _____ ping-pong.
A. play B. playing C. plays



4 我会翻译。

① Class is over.
_____

② The light is over the sofa.
_____

③ He has been in Beijing over two years.
_____

☞（答案见第 191 页）

关注微信公众号“教辅资料站”获取更多学习资料

思维总结

英汉时间表达差异

在英语中，表述时间用不同的介词：具体时刻前用“at”，在“早晨、下午或晚上”等时间段前用“in”，如本课所学“I get up at 7:30 in the morning.”。

在汉语中，表述时间相对就简单多了，一个“在”字就可以解决，甚至可以直接说时间，如：“我在早晨八点钟出门。”

Lesson 2

Just practise 练一练

教材 P3

I have breakfast at 7:30 in the morning. 我在早晨七点半吃早餐。

I don't have breakfast at 7:00 in the morning. 我不在早晨七点钟吃早餐。

课文动画

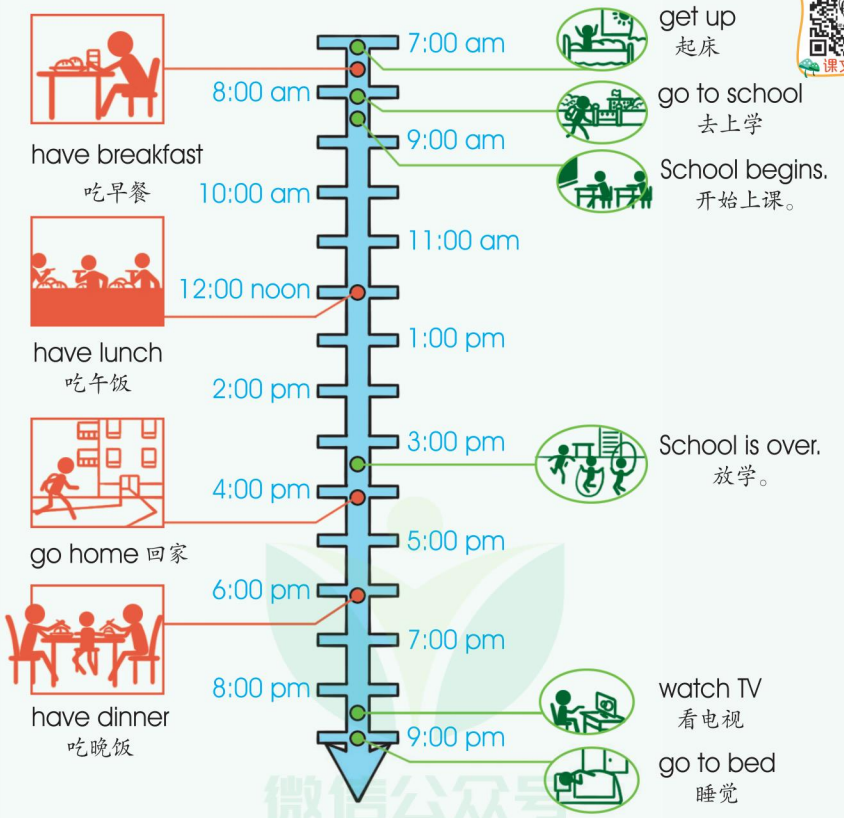

微信公众号 教辅资料站

关注微信公众号“教辅资料站”获取更多学习资料

示例参考

- I *get up* at 7:00 in the morning.
- I *go to school* at 8:00 in the morning.
- *School begins* at 8:30 in the morning.
- I *have lunch* at 12:00 noon.
- *School is over* at 3:30 in the afternoon.
- I *go home* at 4:00 in the afternoon.
- I *have dinner* at 6:00 in the afternoon.
- I *watch TV* at 8:30 in the evening.
- I *go to bed* at 9:00 in the evening.
- I don't *get up / go to school* at 9:00 in the morning.
- I don't *have lunch / go home / have dinner / watch TV / go to bed* at 5:00 in the afternoon.
- School doesn't begin at 9:00 in the morning.
- School isn't over at 3:00 in the afternoon.

词汇趣学

词汇跟读、听写

三会



get up

get up 起床

【对应短语】go to bed 睡觉

【拓展】get up early 起得早

【例句】He often gets up early.
他经常早起。

联想记忆



sing songs
唱歌



listen to music
听音乐



go to school

go to school 去上学

【拓展】go to work 去上班

【例句】I go to school on foot every day. 我每天步行去上学。

联想记忆



read books
读书



draw pictures
画画



go home

go home 回家

【同义词短语】go back home
回家

【反义词短语】leave home
离开家

【例句】Let's go home.
我们回家吧。

联想记忆



watch TV
看电视



water the flowers
浇花

微信公众号 教辅资料站

关注微信公众号"教辅资料站"获取更多学习资料



go to bed

go to bed 睡觉

【近义词短语】go to sleep 睡觉
fall asleep 入睡

【例句】He goes to bed early.
他很早就睡觉了。

对比记忆



get up
起床



go to bed
睡觉

Just write 写一写 教材 P3

词汇练写

四会



have

have /hæv/ *v.* 吃；喝

【拓展】have *v.* 有；拥有
have *v.* 患病

【例句】When do you have dinner?
你们什么时候吃晚饭？

have

have



breakfast

breakfast /'brekfəst/ *n.* 早餐

【发音】字母组合 ea 发 /e/ 音

【短语】have breakfast 吃早餐

【例句】It's time for me to have breakfast. 该是我吃早餐的时候了。

breakfast

breakfast



lunch

lunch /lʌntʃ/ *n.* 午餐

【发音】字母组合 ch 发 /tʃ/ 音

【短语】have lunch 吃午饭

【例句】I'm having lunch.
我正在吃午饭。

lunch

lunch



dinner

dinner /'dɪnə(r)/ *n.* 晚餐

【短语】have dinner 吃晚饭

【用法】dinner 是正餐，通常指晚餐。

【例句】I have dinner with my family.
我和家人一起吃晚饭。

dinner

dinner

词汇跟读、听写

微信公众号 教辅资料站

关注微信公众号“教辅资料站”获取更多学习资料

句子练写

例句：I have breakfast at 7:30.
我在七点半吃早餐。

抄写：I have breakfast at 7:30.

仿写：

我在六点半吃早餐。

例句：I have lunch at 12:00.
我在十二点吃午饭。

抄写：I have lunch at 12:00.

仿写：

我在十一点半吃午饭。

例句：I have dinner at 6:00.
我在六点钟吃晚饭。

抄写：I have dinner at 6:00.

仿写：

我在七点钟吃晚饭。

答案链接 I have breakfast at 6:30. I have lunch at 11:30. I have dinner at 7:00.

Let's do a survey 做调查

教材 P4

教材原文	教材译文
I get up at 7:00 am.	我在早晨七点钟起床。
I go to school at 8:00 am.	我在早晨八点钟去上学。
Activities Names Li Yan	活动 名字 李燕
get up 7:00 have breakfast go to school	起床 7:00 吃早餐 去上学
have lunch go home do homework	吃午饭 回家 做家庭作业
have dinner watch TV go to bed	吃晚饭 看电视 睡觉
I have dinner at 6:30 pm.	我在下午六点半吃晚饭。
I go to bed at 9:30 pm.	我在晚上九点半睡觉。

范例

A: What's your name? **B:** My name is Li Yan. **A:** When do you get up? **B:** I get up at 7:00 am.

A: Do you do homework? **B:** Yes. I do homework at 7:00 pm.

A: Do you often watch TV? **B:** No. I watch TV at the weekend.

Let's chant 唱一唱

教材 P4

教材原文	教材译文
ea	ea
The teacher teaches listening.	老师教听力。
But Jean likes speaking.	但是琼喜欢口语。
The teacher teaches reading.	老师教阅读。
But Jean likes writing.	但是琼喜欢写作。

课文动画

关注微信公众号“教辅资料站”获取更多学习资料

发音要点

字母组合及发音	口型示范	例词
ea /i:/ 发音秘诀：/i:/ 是长元音，发音时，上下唇微开，呈扁平口型，舌尖抵下齿，声带振动，发音既长又饱满。	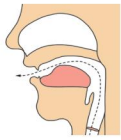	season 季节 eat 吃 meat 肉

小试牛刀

小朋友以前还学过哪些含有字母组合 ea 的单词呢？尽可能回想一下并读出来吧。

clean, _____



答案链接 ice cream, please, read, tea, peach, jeans, New Zealand

豆点带你看世界

你知道电子邮件的符号 @ 的由来吗？

“@”符号在电邮应用中意义为“at”，真正确立“@”在电子邮件中地位的是美国一位计算机工程师雷·汤林森。为了方便用户在网络上自由收发电子邮件，1971 年汤林森根据上级的命令寻找一种电子信箱地址的表现格式。他选中了这个在人名中根本不会出现的符号“@”，并取其“在”之意。用“@”把用户名和计算机地址分开，使电子邮件能通过网络准确传送到收信人那里。

Lessons 3-4

课前预习听读

跟读词汇，模仿发音。

三会 cook breakfast 做早餐　teach English 教英语　take a walk 散步
read stories 读故事

四会 walk 走；步行　every 每一个　morning 早晨　afternoon 下午
evening 晚上；傍晚



跟读句子，模仿语调。

- She gets up at 6:00 in the morning.
  她在早晨六点钟起床。

微信公众号 教辅资料站

关注微信公众号“教辅资料站”获取更多学习资料

- She doesn't get up at 6:30 in the morning.
  她不在早晨六点半起床。
- Her students often learn English by singing, chanting and playing games.
  她的学生们经常通过唱歌、说唱和做游戏的方式来学英语。

Lesson 3

Just read and talk 读一读，说一说 教材 P5

情景导读：李燕给露西回复了一封电子邮件，她向露西主要介绍了她妈妈的日常生活，我们去看看吧。

From: 来自： Liyan@mail.com.cn
Send to: 发送至： Lucy@mail.com
Subject: 主题： Thanks for your email! 谢谢你的电子邮件！

课文朗读

Dear Lucy,
亲爱的露西：

I'm very happy to get your email. I'm from Beijing, China. I'm in
收到你的电子邮件我非常高兴。 我来自中国北京。 我上
Grade Six. My mother is an English teacher. Every morning, she
六年级。 我妈妈是一位英语老师。 每天早晨，她在
gets up at 6:00. Then she cooks breakfast. She goes to
六点钟起床。 然后她做早餐。 她在
school at 7:00. She has four lessons a day. Her students often
七点钟去学校。 她一天有四节课。 她的学生们经常
learn English by singing, chanting and playing games. They like her
通过唱歌、说唱和玩游戏的方式来学英语。 他们非常
lessons very much. She goes home at about 5:30 in the afternoon,
喜欢她的课。 她大约在下午五点半回家，
and then she cooks dinner. After dinner she often takes a walk with
然后她做晚餐。 晚饭后她经常和
my father. She reads English stories to me. I love my mother and
我爸爸散步。她给我读英语故事。 我非常爱我的妈妈和

关注微信公众号“教辅资料站”获取更多学习资料

father very much! Please tell me about your parents, Lucy.
爸爸！ 请告诉我关于你父母的情况，露西。
Best wishes, 最好的祝愿，
Li Yan 李燕

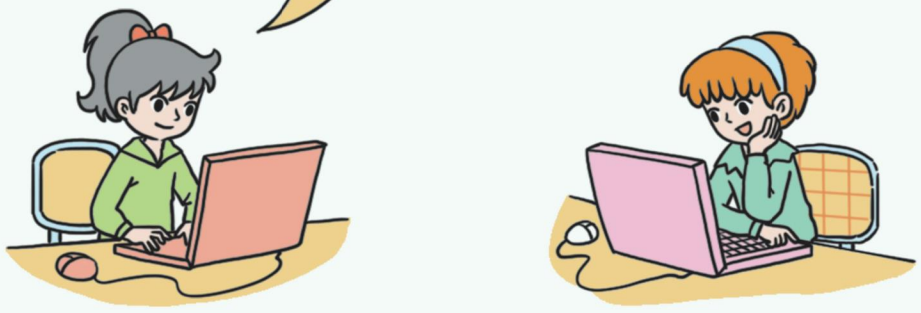

知识详解 逐点点拨

Thanks for your email! 谢谢你的电子邮件！ 原文

知识点1 Thanks for ... 为某事而表示感谢【培优点】

Thanks for + sth. / doing sth.

点拨：该句型用于为了某事而表示感谢。其中 for 是介词，后面接名词或者动词的 -ing 形式，不接动词不定式。

例句：Thanks for your help.
感谢你的帮助。
Thanks for telling me the story.
感谢你告诉我这个故事。

Every morning, she gets up at 6:00.
每天早晨，她在六点钟起床。 原文

知识点2 She gets up at ... 介绍他人的日常活动【难点】

She / He + 动词（第三人称单数形式）(+ 其他).

点拨：本句为主语是第三人称单数的肯定句。在一般现

对点练习 边学边练

复习笔记
向别人表达感谢时，
应说：
Thank you. / Thanks. 谢谢。
其答语为：
You're welcome. 不客气。

1 选一选。

① Thanks for _____ me.
A. help B. helping C. helps

② Thanks _____ encouraging me.
A. to B. at C. for

2 (1) 填一填。

① He _____ (do) homework every day.

关注微信公众号“教辅资料站”获取更多学习资料

在时中，当主语是第三人称单数时，谓语动词要变为第三人称单数形式。

例句：George goes to school by bus.

乔治乘公共汽车去上学。

拓展：当主语为第三人称复数 they 时，动词用原形。

例句：They go to school by bike.

他们骑自行车去上学。

授之以渔

动词第三人称单数形式的变化规则

规则	例词
一般情况下，在词尾加 -s。	play—plays take—takes
以 s, x, ch, sh 和 o 结尾的，在词尾加 -es。	go—goes watch—watches
以辅音字母加 y 结尾的，变 y 为 i，再加 -es。	study—studies try—tries

拓展：She / He doesn't ... 否定句介绍他人的日常活动。

She / He + doesn't + 动词原形 (+ 其他).

在一般现在时的否定句中，如果谓语是实义动词，主语又是第三人称单数时，否定助动词用 doesn't，后面的动词为原形，其中 doesn't = does not。

例句：Tom doesn't do homework.

汤姆没有写作业。

拓展：当主语为第三人称复数 they 时，否定助动词用 don't。

例句：They don't have breakfast at 8:00.

他们不在八点钟吃早餐。



② She _____ (clean) the floor on Sundays.



③ Amy _____ (play) the piano in the evening.



(2) 写出下列动词的第三人称单数形式。

① wash _____

② watch _____

③ go _____

④ make _____

⑤ find _____

⑥ try _____

(3) 选一选。

Tina _____ playing the piano in the evening.

A. don't like

B. doesn't like

☞ (答案见第 191 页)

思维总结

英汉第三人称句子的表达差异

观察我们学过的句子：I get up at 7:30 in the morning. / Every morning she gets up at 6:00. 你会发现这两个句子中 get up 的形式发生了变化。在英语一般现在时中，主语不同，则谓语也要随着变化。当主语为第三人称单数时，谓语也要变成第三人称单数形式。而在汉语中，谓语不会随主语的变化而改变，如：我打扫房间。/ 他打扫房间。

关注微信公众号“教辅资料站”获取更多学习资料

Lesson 4

Just practise 练一练

教材 P6

She gets up at 6:00 in the morning. 她在早晨六点钟起床。

She doesn't get up at 6:30 in the morning. 她不在早晨六点半起床。

课文动画



cook breakfast
做早餐

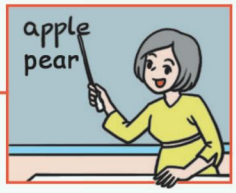

teach English
教英语



read stories
读故事



take a walk
散步

6:00 am
7:00 am
8:00 am
9:00 am
10:00 am
11:00 am
12:00 noon
1:00 pm
2:00 pm
3:00 pm
4:00 pm
5:00 pm
6:00 pm
7:00 pm
8:00 pm
9:00 pm
10:00 pm

示例参考

- She *cooks breakfast* at 6:30 in the morning.
- She *teaches English* at 8:30 in the morning.
- She *takes a walk* at 7:00 in the evening.
- She *reads stories* at 8:00 in the evening.
- She doesn't *cook breakfast / teach English / take a walk / read stories* at 12:00 noon.

关注微信公众号“教辅资料站”获取更多学习资料

词汇趣学

三会

词汇跟读、听写



cook breakfast

cook breakfast 做早餐

【联想】have breakfast 吃早餐

【拓展】cook meals 做饭

【例句】My mother cooks breakfast every day. 我妈妈每天做早餐。

联想记忆



make sandwiches
做三明治



teach English

teach English 教英语

【联想】teach Chinese 教语文

【拓展】English teacher 英语老师

【例句】Nobody can teach English in my family. 在我家里没人会教英语。

对比记忆



teach English
教英语



teach Chinese
教语文



take a walk

take a walk 散步

【联想】by bike 骑自行车

【同义词短语】go for a walk 散步

【例句】Let's take a walk after dinner. 晚饭后我们去散步吧。

联想记忆



take a bus
坐公共汽车



read stories

read stories 读故事

【联想】read books 读书

【拓展】tell stories 讲故事

【例句】That girl can read stories by herself. 那个女孩可以自己读故事。

联想记忆



read the newspaper
看报纸

关注微信公众号“教辅资料站”获取更多学习资料

Just write 写一写 教材 P6

词汇练写

词汇跟读、听写

四会



walk /wɔːk/ *v.* 走；步行

【转化】walk *n.* 步行

【同义词短语】on foot 步行

【短语】walk to 步行去

【例句】We walk two miles to school every morning. 我们每天早晨步行两英里去上学。

walk

walk

walk



every /'evri/ *adj.* 每一个

【近义词】each 每个；各自

【拓展】everyone 每个人

【短语】every day 每天

【例句】He has breakfast every morning. 他每天早晨都吃早餐。

every

every

every



morning /'mɔːnɪŋ/ *n.* 早晨

【拓展】a.m. 上午

【短语】in the morning 在早晨

【例句】He often gets up early in the morning. 他早晨经常起得很早。

morning

morning

morning



afternoon /ˌɑːftə'nuːn/ *n.* 下午

【拓展】p.m. 下午

【短语】in the afternoon 在下午

【例句】We have two classes in the afternoon. 我们下午有两节课。

afternoon

afternoon

afternoon

关注微信公众号“教辅资料站”获取更多学习资料



evening

evening /'i:vnɪŋ/ *n.* 晚上；傍晚
【拓展】night 夜晚，夜间
【短语】in the evening 在晚上
【例句】He often sleeps early in the evening. 他晚上经常睡得很早。

evening

evening

Let's talk 说一说 教材 P7

教材原文	教材译文
Bring a few photos of your family or your friends. Talk about them in groups.	带来你的家人或你的朋友们的一些照片。在小组内谈论它们。
My brother gets up at 7:30 am.	我哥哥在早晨七点半起床。

范例

My mother cooks lunch at 12:00. My mother takes a walk at 7:00 am. We eat dinner at 6:30 pm. My sister goes to school at 8:00 am. My brother reads books at 7:00 pm.

Let's chant 唱一唱 教材 P7

教材原文	教材译文
ea	ea
Ted has a headache.	特德头疼。
What's for his breakfast?	他的早餐是什么？
Some bread is for Ted.	给特德的是一些面包。
He wants a cake instead.	他想要的反而是蛋糕。

课文动画

发音要点

字母组合及发音	口型示范	例词
ea /e/ 发音秘诀：字母组合 ea 在单词中发 /e/ 的音。/e/ 为短元音，发音时声带振动。发音时双唇为扁平型，舌尖抵下齿，舌前部向硬腭抬起。	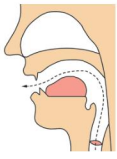	ready 准备 death 死亡

关注微信公众号“教辅资料站”获取更多学习资料

小试牛刀

小朋友以前还学过哪些含有字母组合 ea 的单词呢？尽可能回想一下并读出来吧。

head, _____

语音测评

答案链接 heavy, sweater, healthy, weather

豆点带你看世界

你了解不同国家的时间观念吗？

不同国家的人的时间观念有所不同。在中国，如果你在约定时间过后 10 分钟之内到达就不算迟到。德国人严谨守时，由于过去的工业习惯，在德国你应该比安排好的会议时间提前 10 分钟到达。在日本，如果火车比原先的时间晚一分钟到达，那么就会被认为是迟到了。在韩国，迟到是一种不尊重人的行为。

而在莫斯科迟到半个小时完全可以接受，行动缓慢的人可能会高兴。在摩洛哥你可以任意迟到一个小时或者一天。在马来西亚，人们说迟到 5 分钟却往往意味着迟到 1 个小时，而且迟到是一种可以被接受的行为，不必道歉。而墨西哥人经常在会议开始半个小时后才露面。在印度，人们做事不着急，不愿意受时间的约束。

Lessons 5-6

课前预习听读

跟读词汇，模仿发音。

三会 play the piano 弹钢琴

四会 see a film 看电影　clean the window 擦窗户　clean the door 擦门
clean the floor 擦地板　often 时常；常常　easy 容易　difficult 困难

预习跟读

跟读句子，模仿语调。

- —What do you do on Saturdays? 你在星期六做什么？
  —I often go and see a film with my parents. 我经常和我父母去看电影。
- —Does she play the piano on Saturdays? 她在星期六弹钢琴吗？
  —Yes, she practises it at home. But sometimes she helps her mum to do the housework.
  是的，她在家练习弹钢琴。但是有时她帮助她妈妈做家务。
- —What does Kate do on Saturdays? 凯特在星期六做什么？
  —She usually plays the piano. 她通常弹钢琴。

关注微信公众号“教辅资料站”获取更多学习资料

Lesson 5

Just read and talk 读一读，说一说

教材 P8

情景导读：凯特和彼得在讨论他们一般在星期六做什么，我们一起去看看吧。

课文动画

Kate: Hi, Peter! Tomorrow is Saturday. What do you do on Saturdays?

凯特：嗨，彼得！明天是星期六。　　你在星期六做什么？

Peter: I often go and see a film with my parents. How about you?

彼得：我经常和我父母去看电影。　　你呢？



Kate: I usually have piano lessons.

凯特：我通常上钢琴课。

Peter: Is it difficult to play the piano?

彼得：弹钢琴难吗？

Kate: Yes. But Zhou Pei always helps me.

凯特：是的。但是周培总是帮助我。



Peter: Does she play the piano on Saturdays?

彼得：她在星期六弹钢琴吗？

Kate: Yes, she practises it at home. But sometimes she helps her mum to do the housework.

凯特：是的，她在家练习弹钢琴。　　但是有时她帮助她妈妈做家务活。

Peter: Really?

彼得：真的吗？

Kate: Sure. We should learn from her!

凯特：当然。我们应该向她学习！





小朋友们，我们的爸爸妈妈每天都要上班工作，下班后还要照顾我们的日常生活、做家务，所以我们要尽自己所能去帮他们分担一些家务活！

关注微信公众号“教辅资料站”获取更多学习资料

知识详解 逐点点拨

—What do you do on Saturdays?
你在星期六做什么？
—I often go and see a film with my parents.
我经常和我父母去看电影。

原文

知识点1 What do you do on ...? 询问对方在星期几做什么【重点】



—What do you do on + 星期名词？
—I + often + 动词原形 (+ 其他).

点拨：
- 在问句中有两个 do，第一个 do 是助动词，帮助提问；第二个 do 是实义动词，意为“做”。
- Saturdays 指每个星期六。
- 回答时用“I often ... ”来描述自己经常做某事。

例句：—What do you do on Mondays? 你在星期一做什么？
—I often go to school on Mondays.
我经常星期一去上学。

易错点提示

询问他人在星期几做什么

句型：—What does + 主语 (第三人称单数) + do on + 星期名词？
—She / He + often + 动词 (第三人称单数形式) (+ 其他).

例句：—What does Amy do on Sundays?
埃米在星期天做什么？
—She often plays the piano. 她经常弹钢琴。

知识点2 频率副词【培优点】

点拨：频率副词一般用来表示动作发生的频率，常见的频率副词有：

频率副词	频率大小
always 总是	100%
usually 通常	80%
often 经常	60%
sometimes 有时	40%
never 从不	0

对点练习 边学边练

复习笔记

我们学过的星期单词有：
Sunday 星期日
Monday 星期一
Tuesday 星期二
Wednesday 星期三
Thursday 星期四
Friday 星期五
Saturday 星期六

1 看图完成下面句子。

① What do you do _____?



② —What _____ your brother _____ on Sundays?
—He often plays chess.



2 选词填空。

always never

① Mike likes to play football. He _____ plays football in the playground.

② I don't like swimming. I _____ swim.

关注微信公众号“教辅资料站”获取更多学习资料

Is it difficult to play the piano? 弹钢琴难吗? 原文

知识点③ be difficult to do sth. 做某事有困难【培优点】

点拨：此句是一般疑问句，提问时将 be 动词提前，句型结构为“Is it difficult to do ...?”。

例句：Is it difficult to do homework? 做作业难吗?

拓展：其陈述句的句型为：“It is difficult to do ...”。

例句：It is difficult to clean the classroom.
打扫教室是困难的。

Does she play the piano on Saturdays? 她在星期六弹钢琴吗？ 原文

知识点④ Does she ... on ...? 询问他人某天是否做某事



Does + she / he + 动词原形 + on + 某日？

点拨：
- 此句是一个以助动词开头的一般疑问句，用来询问他人某天是否做某事。句中含有实义动词 play，且句子的主语是第三人称单数 she，所以助动词用 does。
- 肯定回答：Yes, 主语 + does.
  否定回答：No, 主语 + doesn't.

例句：—Does he play basketball every day?
他每天都打篮球吗?
—No, he doesn't. 不，他不是。

易错点提示

询问对方某天是否做某事

当主语为第二人称 you 时，则将句型结构中的 does 改为 do。

例句：—Do you swim on Sundays?
你星期日游泳吗?
—Yes, I do. 是的，我游泳。

③ 情景选择。
你看到朋友跳舞跳得很好，你也想学却担心很难，你应该问：

_____



A. Are you happy to dance?
B. Is it interesting to play soccer?
C. Is it difficult to dance?

复习笔记

我们学过问对方是否喜欢某物的句型：Do you like + 某物？
例句：—Do you like this movie?
你喜欢这部电影吗?
—Yes, I do. 是的，我喜欢。

④ 看图片，填一填。

_____ she _____ TV on Mondays?



☞（答案见第 191 页）

思维总结

“每个星期六”的英汉表达差异

在英语中，句意的实现和改变都体现在单词形式上，如本课所学“What do you do on Saturdays?”，此句中 Saturday 后跟 s，用复数形式来表达每个星期六。在汉语中，表述相对就简便多了，不需要改变名词或动词的形式，如：你一般在星期六做什么?

关注微信公众号“教辅资料站”获取更多学习资料

Lesson 6

Just practise 练一练

教材 P9

What do you do on Saturdays? 你在星期六做什么?
I often go and see a film. 我经常去看电影。
What does Kate do on Saturdays? 凯特在星期六做什么?
She usually plays the piano. 她通常弹钢琴。

课文动画


see a film 看电影


play the piano 弹钢琴


clean the window 擦窗户


clean the door 擦门


clean the floor 擦地板

示例参考

- —What do you do on Saturdays? —I often *clean the floor*.
- —What does she do on Saturdays? —She usually *cleans the window / cleans the door*.

词汇趣学

词汇跟读,听写

三会



play the piano

play the piano 弹钢琴
【拓展】pianist 钢琴家
【例句】He often plays the piano in the evening. 他经常在晚上弹钢琴。

联想记忆


play the guitar 弹吉他


play the violin 拉小提琴

关注微信公众号“教辅资料站”获取更多学习资料

Just write 写一写 教材 P9

词汇练写

四会



see a film

see a film 看电影

【联想】cinema 电影院

【同义词短语】see a movie

【例句】Do you want to see a film with me? 你想和我去看电影吗?

see a film

see a film



clean the window

clean the window
擦窗户

【拓展】close the window
关上窗户

【近义词短语】
wash the window 洗窗户

【例句】
Let's clean the window!
让我们擦窗户吧!

clean the window

clean the window



clean the door

clean the door 擦门

【拓展】open the door
打开门

【例句】Please clean the door!
请擦门!

clean the door

clean the door



clean the floor

clean the floor 擦地板

【近义词短语】
mop the floor 拖地板

【拓展】sweep the floor
扫地

【例句】
My mother cleans the floor.
我妈妈擦地板。

clean the floor

clean the floor

关注微信公众号"教辅资料站"获取更多学习资料



often

often /'ɒfn/ *adv.* 时常；常常

【短语】how often 多长时间一次

【拓展】usually 通常；always 一直

【用法】频率副词，表示动作发生的频率。

【例句】I often see her in the garden.
我常见她在花园里。

often

often

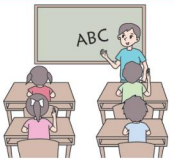

easy

easy /'iːzi/ *adj.* 容易

【反义词】difficult 困难

【短语】so easy 如此简单

【用法】be easy to do sth.
做某事容易

【例句】It's easy to learn English.
学英语很简单。

easy

easy



difficult

difficult /'dɪfɪkəlt/ *adj.* 困难

【近义词】hard 困难

【短语】very difficult 非常困难

【用法】be difficult to do sth.
做某事困难

【例句】It's a difficult problem.
这是个难题。

difficult

difficult

句子练写

例句：What do you do on Saturdays?
你在星期六做什么？

抄写：What do you do on Saturdays?

仿写：

你在星期天做什么？

例句：I often go and see a film.
我经常去看电影。

抄写：I often go and see a film.

仿写：

我经常在家看书。

答案链接 What do you do on Sundays? I often read books at home.

关注微信公众号“教辅资料站”获取更多学习资料

Let's act 演一演 教材 P10

教材原文	教材译文
SCHOOL TV	校园电视台
STAR TALK SHOW	明星访谈节目
What do you do on Sundays?	你在星期日做什么？
I often read stories.	我经常读故事。
Do you read stories on Sundays?	你在星期日读故事吗？
No, I don't. I often play the piano.	不，我不读。我经常弹钢琴。

Let's chant 唱一唱 教材 P10

教材原文	教材译文
ee	ee
I see a sheep,	我看见一只绵羊，
Sitting on a jeep.	坐在一辆吉普车上。
I know the sheep,	我知道这只绵羊，
Is going to sleep.	打算睡觉。

课文动画

发音要点

字母组合及发音	口型示范	例词
ee /i:/ 发音秘诀：/i:/ 是长元音，发音时，上下唇微开，呈扁平口型，舌尖抵下齿，声带振动，发音既长又饱满。	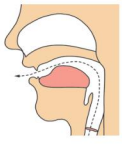	teeth 牙齿 feet 脚 seem 好像，似乎

小试牛刀

小朋友以前还学过哪些含有字母组合 ee 的单词呢？尽可能回想一下并读出来吧。

meet, green, _____

_____

语音测评

答案链接

feel, tree, beef, week, three, need, bee, keep, street, lychee, meeting, knee, thirteen, fourteen, fifteen, sixteen, seventeen, eighteen, nineteen

关注微信公众号“教辅资料站”获取更多学习资料

Revision

Fun story 趣味故事

教材 P11

课文动画

Read and act. 读一读，演一演。

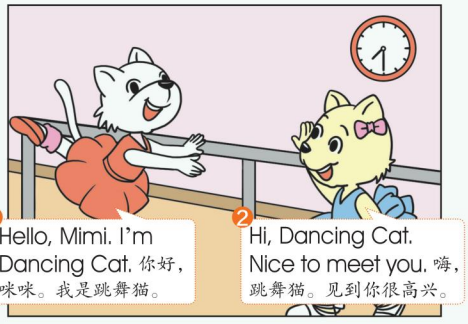

Dancing Cat is from London. Every morning, she starts to dance at 7:30. 跳舞猫来自伦敦。每天早晨，她在七点半开始跳舞。



Mimi eats a big lunch at 11:45. Dancing Cat doesn't eat lunch. 咪咪在十一点四十五分吃一顿丰盛的午餐。跳舞猫不吃午餐。

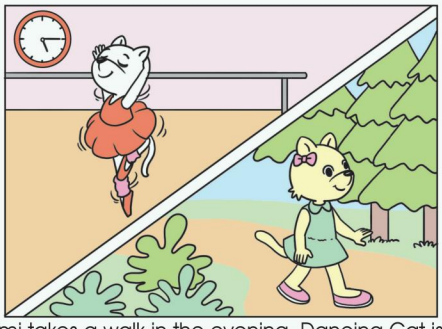

Mimi takes a walk in the evening. Dancing Cat is still dancing. 咪咪在晚上散步。跳舞猫仍然在跳舞。



At 6:30, Micky comes to Mimi's house. They watch TV. 在六点半，米奇来到咪咪家。他们看电视。



They always see Dancing Cat at the school. She dances day and night. 他们总是在学校看见跳舞猫。她夜以继日地跳舞。



Dancing Cat and Micky dance at the party. Who is a good dancer? 跳舞猫和米奇在聚会上跳舞。谁是一名好舞者？

关注微信公众号“教辅资料站”获取更多学习资料

技能领取

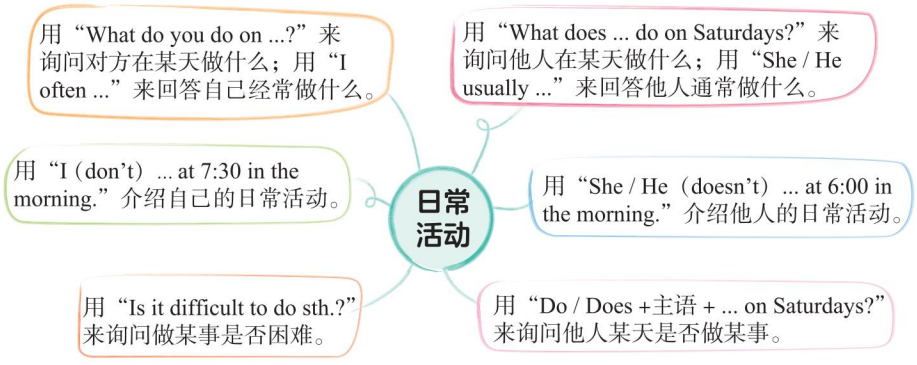

Let's listen and number 听一听，标序号 教材 P12

听力原文及译文

A

1. I go to school at 8:00 in the morning.
   我在早晨八点钟去上学。
2. I go home at 5:00 in the afternoon.
   我在下午五点钟回家。
3. I have breakfast at 7:30 in the morning.
   我在早晨七点半吃早餐。
4. I have dinner at 6:00. 我在六点钟吃晚饭。
5. I watch TV at 8:30 in the evening.
   我在晚上八点半看电视。
6. I go to bed at 9:00 in the evening.
   我在晚上九点钟睡觉。

B

1. **Girl:** What do you do on Saturdays?
   你在星期六做什么？
   Boy: I often read stories. 我经常读故事。
2. **Girl:** What do you do on Sundays?
   你在星期日做什么？
   Boy: I often play the piano. 我经常弹钢琴。

听力小测

听录音答题，每题一☆，看看你能得几颗☆。

1. 听录音，选出你所听到的单词。

(1) A. breakfast B. lunch C. dinner

(2) A. morning B. afternoon C. evening

(3) A. often B. usually C. sometimes

2. 听录音，选择你所听到的句子。

(1) A. School begins at 9:00.
B. School is over at 9:00.
C. School begins at 9:15.

(2) A. He often cleans the window.
B. He often cleans the door.
C. She often cleans the door.

(3) A. What do you do on Saturdays?
B. What do you do on Sundays?

关注微信公众号“教辅资料站”获取更多学习资料

3. **Girl:** What does Kate do on Saturdays?
凯特在星期六做什么？
Boy: She usually cooks breakfast.
她通常做早餐。
4. **Girl:** What does Kate do on Sundays?
凯特在星期日做什么？
Boy: She usually cleans the windows.
她通常擦窗户。
5. **Girl:** What does Peter do on Saturdays?
彼得在星期六做什么？
Boy: He usually sees a film. 他通常看电影。
6. **Girl:** What does Peter do on Sundays?
彼得在星期日做什么？
Boy: He usually takes a walk. 他通常散步。

C. What does she do on Saturdays?

3. 听录音，判断下列图片与你所听到的内容是（√）否（×）一致。

（1）

（　　）

（2）
（　　）

（3）
（　　）

☞（答案见第 191 页）

数一数，我得了（　　）颗☆！
家长签字：_____

听力方法点拨

- **听前预测法：**听前阅读题目，根据题目或图片进行听力预测。
  听前仔细观察 12 张图片，对每张图片的内容做到心中有数，预测图片对应的听力内容。
- **捕捉信息法：**听录音时，根据听前预测，捕捉关键信息，根据关键信息答题。
  注意捕捉关键信息：go to school, have dinner, read stories, see a film 等。

教材习题答案

（从左至右）A: 4, 1, 3, 2, 6, 5; B: 5, 1, 4, 6, 3, 2

Language Focus 语言知识要点 教材 P12

	三会	四会
句子	• I don't have breakfast at 7:00 in the morning. 我不在早晨七点钟吃早餐。 • She gets up at 6:00 in the morning. 她在早晨六点钟起床。 • She doesn't get up at 6:30 in the morning. 她不在早晨六点半起床。 • —What does Kate do on Saturdays? 凯特在星期六做什么？ —She usually plays the piano. 她通常弹钢琴。	• I have breakfast at 7:30. 我在七点半吃早餐。 • I have lunch at 12:00. 我在十二点吃午饭。 • I have dinner at 6:00. 我在六点钟吃晚饭。 • —What do you do on Saturdays? 你在星期六做什么？ —I often go and see a film. 我经常去看电影。

关注微信公众号“教辅资料站”获取更多学习资料

续表

	三会	四会
词汇	get up 起床　go to school 去上学 School begins. 开始上课。 School is over. 放学。 go home 回家　go to bed 睡觉 cook breakfast 做早餐 teach English 教英语 take a walk 散步　read stories 读故事 play the piano 弹钢琴	have breakfast 吃早餐　lunch 午餐 dinner 晚餐　walk 走；步行 every 每一个　morning 早晨 afternoon 下午　evening 晚上；傍晚 often 时常；常常　see a film 看电影 clean the window / door / floor 擦窗户 / 门 / 地板 easy 容易　difficult 困难

Fun Facts

Reading for knowledge 知识阅读

教材 P13

Do you usually have lunch in school?
你通常在学校吃午饭吗?

Children in New Zealand bring their own lunch to school. They have small lunch boxes.
新西兰的孩子们把他们自己的午餐带到学校。　他们有小的午餐盒。

Ben is in a primary school in New Zealand. Let's look inside his lunch box. It is quite
本在新西兰的一所小学。　让我们一起看看他的午餐盒里有什么。真是十分

interesting. There is no hot food.
有趣。　里面没有热的食物。

Children in China have their lunch in school or at home. They usually have rice,
中国的孩子们在学校或者在家吃午饭。　他们在学校的午餐里通常有米饭、

vegetables, some pork or chicken in their school lunch.
蔬菜、一些猪肉或鸡肉。

Children in England also have lunch in school. But some English children bring their
英国的孩子们也在学校吃午饭。　但是一些英国的孩子也

own lunch boxes, too. Children in Australia usually
带他们自己的午餐盒。　澳大利亚的孩子们通常

bring lunch boxes to school. They often eat their
把午餐盒带到学校。　他们经常

lunch outside the classroom.
在教室外吃午餐。

a cereal bar 一个谷物棒
a sandwich 一个三明治
popcorn 爆米花
a cup of yogurt 一杯酸奶
an apple 一个苹果
Would you like this food for lunch?
你想要这种食物当午餐吗?

温馨提示：红色短语为常用短语，请积累。

关注微信公众号“教辅资料站”获取更多学习资料

Thinking tasks 思考小任务

1. What do children in New Zealand often have for lunch?
2. What do children in China usually have for their school lunch?
3. What do you usually have for lunch? Where do you have it?
4. Look at the pictures below. These children are having their lunch. Where do they come from? Australia, China or England?

Look Them Up

usually　　inside　　outside　...

1. 新西兰的孩子们午饭经常吃什么？
2. 中国的孩子们在学校的午饭通常吃什么？
3. 你午饭通常吃什么？你在哪里吃午饭？
4. 看下面这些图片。这些孩子正在吃午饭。他们来自哪里？澳大利亚、中国还是英国？

查阅

通常　在……里　在……外面　……

阅读方法点拨

● 精读法：整体把握主旨大意；后面的阅读针对不同层次，分重点地去精读，找到具体信息。

先整体把握整篇文章的大意，主要介绍了中国、英国、澳大利亚和新西兰这几个国家学生的午餐情况。然后精细阅读，找到每段对于不同国家的叙述，从而找到每个问题的答案。

教材习题答案

（仅供参考）1. They often have a sandwich, a cereal bar, a cup of yogurt, an apple or a bag of popcorn.

2. They usually have rice, vegetables, some pork or chicken.

3. I usually have fish and rice for lunch. I have it at home.

4. 1) China　2) England　3) Australia

阅读小练

再次阅读教材文章，选择正确的答案。

1. Children usually have rice, vegetables, some pork or chicken in their school lunch in _____.

A. China　　B. England　　C. New Zealand

2. Do Australian children eat their lunch outside the classroom?

A. Yes, they do.　　B. No, they don't.　　C. We don't know.

3. In New Zealand, _____.

A. children have their lunch in school or at home

B. no children bring their own lunch boxes

C. children have small lunch boxes

☞（答案见第 191 页）

关注微信公众号“教辅资料站”获取更多学习资料



你了解其他国家的饮食文化吗?

法国人对菜肴的要求很高，讲究选料严格，加工精细，花样繁复，保持原味和合理营养，法式鹅肝是与鱼籽酱、松露齐名的世界三大美食珍品之一，是法国的传统名菜；德国的饮食让人觉得单调乏味，这同德国人呆板、拘泥的性格一样，但是清煮、白炖加烤制，在德国的高厨手中，也能变化出百般花样来。

主题专项写作

写作题目

我们本单元学习了如何介绍自己及家人的日常生活。假设你是高伟，你的新朋友 Kate 想要了解你和家人的日常生活，请你发一封电子邮件告诉她吧！要求：不少于 40 词。

写作思路

介绍自己并表达认识新朋友的心情。 — I'm ... / My name is ...

↓

介绍自己的日常生活及喜好。 — I get up / have breakfast / watch TV ... at ...
I often ... I like ...

↓

介绍自己家人的职业和日常生活。 — My father / mother ... is a teacher / doctor.
He / She often ...

万能句子

1. I'm happy to make friends with you. 我很开心和你交朋友。
2. How about you and your family? 你和你的家人呢?
3. Can you tell me by email? 你能通过电子邮件告诉我吗?

我来写写

Dear Kate,

关注微信公众号“教辅资料站”获取更多学习资料

范文品鉴

Dear Kate,

I'm Gao Wei. I'm happy to make friends with you. Now let me tell you something about me and my family. I get up at 6:00 am and then I have breakfast. I go to school from Mondays to Fridays. I always do my homework after school. I like playing basketball with my friends on the weekend. My father is a teacher. He is hard-working. He often gets up very early. Then he goes to school by bus. He likes reading when he is at home. My mother is a clerk. She is good at cooking. She does the housework every day. How about you and your family? Can you tell me by email?

Best wishes,

Gao Wei

积累万能句子，为作文添加闪光点

活学活用本单元句型：I get up at ...

介绍日常生活，用一般现在时

综合运用以前所学充实作文：do homework

综合运用以前所学充实作文：by bus

译文

亲爱的凯特：

我是高伟。我很开心和你交朋友。现在让我告诉你关于我和我的家人的情况。我在早晨六点钟起床，然后吃早饭。我星期一到星期五去上学。放学后我总是做作业。周末我喜欢与朋友打篮球。我的爸爸是一名教师。他工作努力。他经常起床很早。然后他坐公共汽车去学校。当他在家时，他喜欢阅读。我的妈妈是一名售货员。她擅长烹饪。她每天都做家务。你和你的家人呢？你可以通过电子邮件告诉我吗？

最好的祝愿，

高伟

关注微信公众号“教辅资料站”获取更多学习资料

Unit 2 What's your hobby?

单元学习目标

话题导航	学会用英语在现实生活中围绕兴趣爱好的话题展开谈论。		
能力目标	1. 能够运用“What's your hobby? My hobby is ...”来表达自己的爱好。 2. 能够运用“What's your dad's / grandpa's / ... hobby? His hobby is ...”询问他人的爱好。 3. 能够运用“What are you interested in? I'm interested in ... ”来谈论兴趣爱好。		
知识目标	语音	学习字母组合 oo 在单词中的发音 /uː/ 和 /ʊ/，oa 在单词中的发音 /əʊ/。	
	词汇	四会	open 开；打开　hobby 爱好　collect 收集　map 地图　box 盒子　colour 颜色 dad 爸爸　mum 妈妈　plant 植物；种植　flower 花　drink 喝　tea 茶 photo 照片　kid 小孩　baby 婴儿　hungry 饿的　cry 哭
		三会	collect toy cars 收集玩具汽车　collect stamps 收集邮票　collect maps 收集地图 collect picture cards 收集图片　go fishing 去钓鱼　plant flowers 种花 cook meals 做饭　play computer games 玩电脑游戏　make dolls 做布娃娃 take photos 照相
	实用搭配	have a look 看一看　colourful and beautiful 颜色鲜艳而且漂亮　look at 看 family photos 家人的照片　in this photo 在这张照片里　birthday party 生日聚会 be interested in 对……感兴趣　take good care of 照顾得很好	
	句型	1. —What's your hobby, Peter? 你的爱好是什么，彼得？ —My hobby is collecting stamps. 我的爱好是收集邮票。 句型：—What's your hobby? —My hobby is + 动词的 -ing 形式（+ 其他）. 2. —What's your grandpa's hobby? 你爷爷的爱好是什么？ —His hobby is planting flowers. 他的爱好是种花。 句型：—What's + 形容词性物主代词 / 名词所有格 + hobby? —形容词性物主代词 + hobby is + 动词的 -ing 形式（+ 其他）. 3. —What are you interested in, Lisa? 你对什么感兴趣，莉萨？ —I'm interested in taking photos. 我对照相感兴趣。 句型：—What + be 动词 + 主语 + interested in（+ 其他）? —主语 + be 动词 + interested in + 动词的 -ing 形式（+ 其他）.	
文化目标	了解邮票的知识、不同国家的人的兴趣爱好以及鸟类迁徙现象。		
学习策略	通过利用图片创设语境、做调查，进行小采访等活动环节，学会熟练运用英语对兴趣爱好进行交流。		
情感态度	发现并继续坚持自己的爱好和感兴趣的事情，认识到兴趣是最好的老师。		

关注微信公众号“教辅资料站”获取更多学习资料

Lessons 7-8

课前预习听读

跟读词汇，模仿发音。

三会 collect toy cars 收集玩具汽车　collect stamps 收集邮票
collect maps 收集地图　collect picture cards 收集图片

四会 open 开；打开　hobby 爱好　collect 收集　map 地图　box 盒子
colour 颜色

预习跟读

跟读句子，模仿语调。

- What a super car! 多么棒的一辆汽车啊！
- —What's your hobby, Peter? 你的爱好是什么，彼得？
  —My hobby is collecting stamps. 我的爱好是收集邮票。
- They're so colourful and beautiful! 它们颜色真鲜艳而且很漂亮！

Lesson 7

Just read and talk 读一读，说一说

教材 P14

情景导读：鲍勃、彼得、凯特和李燕在谈论他们的兴趣爱好，我们去了解一下吧。

课文动画



关注微信公众号“教辅资料站”获取更多学习资料

Bob: Hi, Peter. I have a new toy car.

鲍勃：嗨，彼得。我有一辆新的玩具汽车。

Peter: Can I have a look, please?

彼得：请问我可以看一看吗？

Bob: Sure! Open the box and see.

鲍勃：当然可以！打开盒子看一看吧。

Peter: Wow! What a super car! Do you like toy cars?

彼得：哇！多么棒的一辆汽车啊！你喜欢玩具汽车吗？

Bob: Yes. I like collecting them. What's your hobby, Peter?

鲍勃：是的。我喜欢收集它们。你的爱好是什么，彼得？

Peter: My hobby is collecting stamps.

彼得：我的爱好是收集邮票。

Bob: How about you, Kate and Li Yan?

鲍勃：你们呢，凯特和李燕？

Kate: My hobby is collecting maps.

凯特：我的爱好是收集地图。

Li Yan: I like collecting picture cards. Look!

李燕：我喜欢收集图片。看！

Bob & Peter: Oh! They're so colourful and beautiful!

鲍勃和彼得：哦！它们颜色真鲜艳而且很漂亮！



嗨，小朋友们，读书是个很好的兴趣爱好，但是我们不要在床上读书哦，无论纸质书还是电子书，都会伤害眼睛的。培养一个好兴趣、好习惯，可以让我们的生活变得更有趣！

知识详解 逐点点拨

Open the box and see. 打开盒子看一看吧。 原文

知识点1 祈使句小结

点拨：该句是一个 Do 型祈使句，即省略主语，直接用动词原形。我们已经学过很多祈使句，现在来归类总结一下。

对点练习 边学边练

1 选一选。

① Kate, _____ your homework here tomorrow.

A. bring B. brings

C. to bring

关注微信公众号“教辅资料站”获取更多学习资料

祈使句类型	例句
Do 型祈使句：实义动词原形（+其他）.	Show me your pencil. 给我看看你的铅笔。
Be 型祈使句：Be + 表语（+其他）.	Be careful. 小心。
Let 型祈使句：Let + 宾语 + 动词原形（+其他）.	Let's play a game. 让我们一起玩游戏吧。
以 No 开头的祈使句： No + 动词的 -ing 形式 / 名词！	No photos! 禁止照相！

What a super car! 多么棒的一辆汽车啊！ 原文

知识点② 由 what 或 how 引导的感叹句

点拨：本句为 what 引导的感叹句。感叹句通常由 what 或 how 引导，表示赞美、惊叹、喜悦等感情。

感叹句
- What + a / an + *adj.* + 可数名词单数！
  - What a beautiful girl! 多漂亮的一个女孩啊！
- How + 形容词 + a / an + 可数名词单数！
  - How beautiful a girl! 多漂亮的一个女孩啊！

易错点提示

感叹句中 *n.* 和 *adj.* 的位置

在由 what 和 how 引导的感叹句中，名词和形容词的位置是不一样的，这很容易混淆，其实我们只要记住 What a beautiful girl! 和 How beautiful a girl! 这两个例句就可以了！

—What's your hobby, Peter?
你的爱好是什么，彼得？
—My hobby is collecting stamps.
我的爱好是收集邮票。 原文

知识点③ What's your hobby? 询问对方的爱好【重点】



—What's your hobby?
—My hobby is + 动词的 -ing 形式（+其他）.

点拨：问句用于询问对方的兴趣爱好，其中 hobby 是可数名词单数，所以答句中的 be 动词用 is，is 后接动词的 -ing 形式。

② _____ quiet!
A. Be　B. Being　C. To be



复习笔记

我们学过由 what 引导的感叹句：
Oh, what a big zoo! 哦，多么大的一个动物园啊！

② 连词成句。

看 3D 电影要佩戴 3D 眼镜，假如你看了一部超棒的 3D 电影，该如何评价呢？

① movie, What, interesting, an
_____!

② movie, How, interesting, a
_____!



③ 情景交际，发挥你的想象力。

如果你认识了新朋友，他想知道你的爱好，他会问：_____
_____

此时你应回答：_____
_____



关注微信公众号“教辅资料站”获取更多学习资料

例句：What's your hobby? 你的爱好是什么？ My hobby is painting. 我的爱好是画画。



I like collecting picture cards. 我喜欢收集图片。 原文

知识点4 辨析 like doing 与 like to do【培优点】

	用法	例句
like doing	表示长时间地喜欢做某事，指兴趣爱好。	I like reading. 我喜欢阅读。
like to do	表示偶尔喜欢做某事，或者突然喜欢做某事。	I like to swim today. 我今天喜欢游泳。

知识点5 What's your hobby? 的两种回答方式

What's your hobby?

- My hobby is ... My hobby is playing football. 我的爱好是踢足球。
- I like ... I like playing football. 我喜欢踢足球。

复习笔记

有关爱好的短语有：

- Paint a picture 绘画
- read in bed 在床上阅读
- Play the piano / guitar / violin 弹钢琴 / 弹吉他 / 拉小提琴
- Play volleyball / basketball 打排球 / 打篮球

4 选一选。

—Jenny likes _____. She goes to the library every day.

—I like reading, too.



A. reads B. read C. reading

☞（答案见第 191 页）

Lesson 8

Just practise 练一练 教材 P15

What's your hobby? 你的爱好是什么？

My hobby is collecting maps. 我的爱好是收集地图。

- collect toy cars 收集玩具汽车
- collect stamps 收集邮票
- collect maps 收集地图
- collect picture cards 收集图片

课文动画

示例参考

—What's your hobby? —My hobby is *collecting toy cars / stamps / picture cards*.

关注微信公众号“教辅资料站”获取更多学习资料

词汇趣学

三会

词汇跟读，听写



collect toy cars

collect toy cars
收集玩具汽车
【拓展】collect leaves 收集叶子
【例句】Do you like collecting toy cars? 你喜欢收集玩具汽车吗？

联想记忆



truck 卡车



bus 公交车



collect stamps

collect stamps 收集邮票
【联想】collect coins 收集硬币
【例句】Lily likes collecting stamps.
莉莉喜欢收集邮票。

联想记忆



collect coins
收集硬币

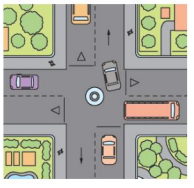

collect maps

collect maps 收集地图
【拓展】collect flags 收集旗帜
【例句】He likes collecting maps.
他喜欢收集地图。

联想记忆



collect tickets
收集票



collect picture cards

collect picture cards
收集图片
【拓展】collect postcards
收集明信片
【例句】My mother likes collecting picture cards. 我妈妈喜欢收集图片。

联想记忆



collect postcards
收集明信片

关注微信公众号“教辅资料站”获取更多学习资料

Just write 写一写 教材 P15

词汇练写

词汇跟读、听写

四会



open /ˈəʊpən/ *v.* 开；打开

【反义词】close 关；关闭

【转化】open *adj.* 开着的

【用法】及物动词，后面直接跟名词作宾语。

【短语】open the door 打开门

【例句】Please open the window. 请打开窗户。

open

open

open



hobby /ˈhɒbi/ *n.* 爱好

【近义词】habit 习惯

【用法】可数名词，复数形式为 hobbies。

【例句】His hobby is playing football.
他的爱好是踢足球。

hobby

hobby

hobby



collect /kəˈlekt/ *v.* 收集

【短语】collect maps 收集地图

【用法】其动词的 -ing 形式为 collecting。

【例句】He likes collecting postcards.
他喜欢收集明信片。

collect

collect

collect



map /mæp/ *n.* 地图

【形近词】cap 帽子

【用法】可数名词，复数形式为 maps。

【短语】a map of the world 世界地图

【例句】Collecting maps is very interesting.
收集地图非常有趣。

map

map

map

关注微信公众号“教辅资料站”获取更多学习资料



box

box /bɒks/ *n.* 盒子
【形近词】fox 狐狸
【用法】可数名词，复数形式为 boxes。
【短语】in the box 在盒子里
【例句】There is a box of toys.
有一盒子玩具。

box
box



colour

colour /'kʌlə(r)/ *n.* 颜色
【用法】复数形式为 colours。
【转化】colour *v.* 为……着色
【拓展】美式写法：color
【例句】What colour are your eyes?
你的眼睛是什么颜色的？

colour
colour

句子练写

例句：What's your hobby?
你的爱好是什么？

抄写：What's your hobby?

仿写：
你爸爸的爱好是什么？

例句：My hobby is collecting maps.
我的爱好是收集地图。

抄写：My hobby is collecting maps.

仿写：
他的爱好是看电视。

答案链接 What's your dad's hobby? His hobby is watching TV.

Let's talk 说一说 教材 P16

—What's your hobby?
你的爱好是什么？
—My hobby is collecting stamps.
我的爱好是收集邮票。

参考词汇：
collect stamps 收集邮票
collect picture cards 收集图片
collect toy cars 收集玩具汽车
read 阅读　paint 绘画　sing 唱

关注微信公众号“教辅资料站”获取更多学习资料

—What's your hobby?
你的爱好是什么？
—My hobby is reading.
我的爱好是阅读。

play football 踢足球
play basketball 打篮球
play volleyball 打排球

Let's chant 唱一唱

教材 P16

教材原文	教材译文
oo	oo
There's a swimming pool,	有一个游泳池，
In my primary school.	在我的小学里。
I like swimming in the pool.	我喜欢在游泳池里游泳。
I think swimming is cool.	我认为游泳很酷。

课文动画

发音要点

字母组合及发音	口型示范	例词
oo /u:/ 发音秘诀：/u:/ 是长元音，发音时声带振动。舌身后缩，舌后部向软腭高高抬起。双唇呈小圆口型，并向前突出。	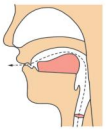	food 食物 tooth 牙齿 rooster 公鸡

小试牛刀

小朋友以前还学过哪些含有字母组合 oo /u:/ 的单词呢？尽可能回想一下并读出来吧。

语音测评

too, room, _____

_____

答案链接 bedroom, bathroom, living room, toothache, schoolbag, classroom, noodles, balloon, zoo, goose, kangaroo

邮票

豆点带你看世界

邮票是供寄递邮件贴用的邮资凭证。世界上最早的邮票是英国罗兰·希尔爵士发明的黑便士，而中国最早的邮票是清朝的大龙邮票。邮票上的图案，常展现一个国家或地区的历史、文化、人文、风土人情、经济、地理风貌等特色，使得邮票除邮政价值之外还有收藏价值。

关注微信公众号“教辅资料站”获取更多学习资料

Lessons 9-10

课前预习听读

跟读词汇，模仿发音。

三会 go fishing 去钓鱼　plant flowers 种花　cook meals 做饭

四会 dad 爸爸　mum 妈妈　plant 植物；种植　flower 花　drink 喝　tea 茶

跟读句子，模仿语调。

预习跟读

- Do you want to look at my family photos? 你想看看我家人的照片吗？
- —What's your grandpa's hobby? 你爷爷的爱好是什么？
  —His hobby is planting flowers. 他的爱好是种花。
- In this photo, she's singing at her birthday party.
  在这张照片里，她正在她的生日聚会上唱歌。

Lesson 9

Just read and talk 读一读，说一说

教材 P17

情景导读：高伟和吉姆正在谈论吉姆家人的兴趣爱好，我们去看看吧。

课文动画

Jim: Hi, Gao Wei! Do you want to look at my family photos?

吉姆：嗨，高伟！　你想看看我家人的照片吗？

Gao Wei: Sure! Wow! What's he doing?

高伟：　当然！哇！　他在做什么？

Jim: My grandpa is fishing.

吉姆：我爷爷在钓鱼。

Gao Wei: Is that his hobby?

高伟：　那是他的爱好吗？

Jim: Yes.　What's your grandpa's hobby?

吉姆：是的。你爷爷的爱好是什么？

Gao Wei: His hobby is planting flowers.

高伟：　他的爱好是种花。



关注微信公众号“教辅资料站”获取更多学习资料

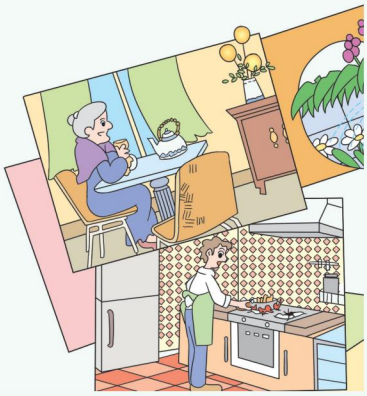

Jim: Look here at my grandma. Her hobby is
吉姆：看这张我奶奶的照片。 她的爱好是
drinking Chinese tea.
喝中国茶。

Gao Wei: That's great! What's your dad's hobby?
高伟： 那很棒！ 你爸爸的爱好是什么？

Jim: Look at this photo! His hobby is cooking.
吉姆：看这张照片！ 他的爱好是烹饪。

Gao Wei: That's interesting! And what's your
高伟： 那很有趣！ 你妈妈
mum's hobby?
的爱好是什么？

Jim: Her hobby is singing. In this photo,
吉姆：她的爱好是唱歌。 在这张照片里，
she's singing at her birthday party.
她正在她的生日聚会上唱歌。

Gao Wei: That's wonderful!
高伟： 那太棒了！



知识详解 逐点点拨

—What's your grandpa's hobby?
你爷爷的爱好是什么？
—His hobby is planting flowers.
他的爱好是种花。
原文

知识点1 What's your ... hobby? 询问他人的爱好【重点】

—What's + 形容词性物主代词 / 名词所有格 + hobby?
—形容词性物主代词 + hobby is + 动词的 -ing 形式（+ 其他）.

点拨：问句是由 what 引导的特殊疑问句，用于询问他人的兴趣爱好，回答时注意 is 后面要跟动词的 -ing 形式。

对点练习 边学边练

复习笔记
形容词性物主代词有：
my 我的 our 我们的
your 你（们）的
his 他的 her 她的

关注微信公众号“教辅资料站”获取更多学习资料

例句：—What's your mother's hobby?
你妈妈的爱好是什么？
—Her hobby is listening to music.
她的爱好是听音乐。

拓展：名词所有格表示所属关系，一般是在名词词尾加上“'s”，翻译为“……的”。若名词是结尾带“-s”的复数形式，则只在后面加“'”。

例如：

Mike's schoolbag 迈克的书包　　Teachers' Day 教师节





In this photo, she's singing at her birthday party.
在这张照片里，她正在她的生日聚会上唱歌。 原文

知识点2 be doing … 表示正在做某事【重点】



He / She is + 动词的 -ing 形式（+ 其他）.

点拨：此句型用来表示他或她正在做某事，“be + 动词的 -ing 形式”表示“正在做某事”。因为主语 he 或 she 为第三人称单数，所以 be 动词用 is。

例句：—Tom, what is your grandpa doing?
汤姆，你的爷爷正在做什么？
—He is sleeping.
他正在睡觉。

易错点提示

“be doing”中 be 动词的选择

在用“be doing”表示“正在做某事”时，be 动词的选择要根据主语而变化，如 He is ...；She is ...；I am ...；They are ...。

例句：I am watching TV.
我正在看电视。
They are playing basketball.
他们正在打篮球。

1（1）情景交际。

如果你想知道 Lucy 她姐姐的爱好，你应该如何问 Lucy 呢？

_____

A. What your sister hobby?
B. What's your sister hobby?
C. What's your sister's hobby?

（2）根据句意，写出下列单词的所有格形式。

① He is the two _____ (boy) father.
② This one is mine. That one is _____ (Mary).



2（1）选一选。

—What are you doing?
—I'm _____ now.
A. do my homework
B. does my homework
C. doing my homework



（2）根据提示补全句子。

① They _____ _____ (watch) TV now.



关注微信公众号“教辅资料站”获取更多学习资料

授之以渔

"动词的 -ing 形式"变化规则

1. 一般情况下直接在动词词尾加 -ing。
   例如：think——thinking 想　sleep——sleeping 睡觉
2. 以不发音的字母 e 结尾的动词，去掉字母 e，再加 -ing。
   例如：make——making 做　have——having 有
3. 以重读闭音节结尾，呈现"辅—元—辅"结构的动词，先双写末尾的辅音字母，再加 -ing 。
   例如：cut——cutting 切　get——getting 获得
4. 以 y 结尾的动词，在词尾直接加 -ing。
   例如：carry——carrying 拿　enjoy——enjoying 享受
5. 以 ie 结尾的动词，把 ie 改为 y，再加 -ing。
   例如：die——dying 死亡　lie——lying 躺

② Look! Nana and Xiaoning _____ _____ (play) badminton.



(3) 写出下列动词的 -ing 形式。

① look _____
② sleep _____
③ have _____
④ make _____
⑤ swim _____

☞ (答案见第 191 页)

思维总结

英汉时态的表达差异

英语较汉语在时态的表达上有着明显的区别。英语时态体现的形式都在动词的变化上，如本节课学的用"be doing"来表达现在正在做的事情。

例如：He is watching TV.（现在）　He watched TV.（过去）

而汉语中，表达时态时动词没有变化，是通过一些时间词或副词来体现的。

例如：他正在看电视。（现在）　他看电视了。（过去）

Lesson 10

Just practise 练一练 教材 P18

What's your dad's hobby? 你爸爸的爱好是什么？
His hobby is planting flowers. 他的爱好是种花。
What's your grandpa's hobby? 你爷爷的爱好是什么？
His hobby is fishing. 他的爱好是钓鱼。

课文动画

关注微信公众号"教辅资料站"获取更多学习资料


go fishing 去钓鱼


plant flowers 种花


cook meals 做饭

示例参考

- —What's your dad's hobby? —His hobby is *cooking meals*.
- —What's your grandpa's hobby? —His hobby is *going fishing / planting flowers*.

词汇趣学

三会



go fishing 去钓鱼

【拓展】fish *n.* 鱼；鱼肉

fish *v.* 钓鱼

【例句】She likes going fishing.

她喜欢钓鱼。

go fishing

对比记忆


go fishing
去钓鱼


go swimming
去游泳



cook meals 做饭

【同义词短语】do the cooking

【拓展】cook *v.* 烹饪

cook *n.* 厨师

【例句】My hobby is cooking meals.

我的爱好是做饭。

cook meals

联想记忆


The cook is cooking.
厨师正在做饭。

Just write 写一写 教材 P18

词汇练写

四会



dad /dæd/ *n.* 爸爸

【同义词】father, daddy

【对应词】mum 妈妈

【用法】dad 多用于口语中。

【例句】My dad is a doctor. 我爸爸是一名医生。

dad

dad

关注微信公众号“教辅资料站”获取更多学习资料



mum

mum /mʌm/ *n.* 妈妈
【同义词】mother, mummy
【对应词】dad 爸爸
【用法】mum 多用于口语中。
【例句】My mum is a nurse.
我妈妈是一名护士。

mum
mum



plant

plant /plɑ:nt/ *v.* 种植
【第三人称单数形式】plants
【拓展】plant 作名词意为"植物"，为可数名词。
【短语】plant flowers 种花；plant trees 种树
【例句】I want to plant flowers in the yard.
我想要在院子里种花。

plant
plant



flower

flower /'flaʊə(r)/ *n.* 花
【复数】flowers
【同音词】flour 面粉
【例句】She is watering flowers.
她正在浇花。

flower
flower



drink

drink /drɪŋk/ *v.* 喝
【第三人称单数形式】drinks
【短语】drink water 喝水
【拓展】drink-driving *n.* 酒后驾车
【用法】drink 后面接 water, tea 等饮品。
【例句】I want to drink some water.
我想要喝些水。

drink
drink



tea

tea /ti:/ *n.* 茶
【短语】a cup of tea 一杯茶
【用法】tea 作不可数名词时，无复数形式。
【拓展】black tea 红茶；green tea 绿茶
【例句】My grandpa's hobby is drinking tea.
我爷爷的爱好是喝茶。

tea
tea

关注微信公众号"教辅资料站"获取更多学习资料

句子练写

例句：What's your dad's hobby?
你爸爸的爱好是什么？

抄写：What's your dad's hobby?

仿写：

你妈妈的爱好是什么？

例句：His hobby is planting flowers.
他的爱好是种花。

抄写：His hobby is planting flowers.

仿写：

她的爱好是做饭。

答案链接 What's your mum's hobby? Her hobby is cooking meals.

Let's do a survey 做调查 教材 P19

教材原文	教材译文
Name _____	名字 _____
Date _____	日期 _____
People Hobbies	人物 爱好
grandpa grandma father mother	爷爷 奶奶 爸爸 妈妈
uncle aunt brother sister	叔叔 婶婶 哥哥 姐姐
teacher friend you	教师 朋友 你
What's your father's hobby?	你爸爸的爱好是什么？
His hobby is reading.	他的爱好是阅读。
My father's hobby is cooking.	我爸爸的爱好是烹饪。
My father's hobby is fishing.	我爸爸的爱好是钓鱼。

答案链接 参考词汇：
read newspapers, plant flowers, drink tea, take photos, play computer games, singing, play the guitar, dancing, reading, drawing, make dolls

Let's chant 唱一唱 教材 P19

教材原文	教材译文
oo	oo
Cook shows me a good book.	库克向我展示一本好书。
The book is about a good cook.	这本书是关于一位好厨师的。
His hobby is collecting books.	他的爱好是收集书。
Look! Look! Have a look.	看！看！看一看。

课文动画

关注微信公众号“教辅资料站”获取更多学习资料

发音要点

字母组合及发音	口型示范	例词
oo /ʊ/ 发音秘诀：/ʊ/ 是短元音，发音时舌身后缩，舌后部抬起，舌尖离开下齿。双唇收圆，略突出。	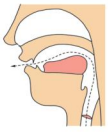	foot 脚 football 足球 cookie 饼干

小试牛刀

小朋友以前还学过哪些含有字母组合 oo /ʊ/ 的单词呢？尽可能回想一下并读出来吧。

textbook, _____



答案链接 storybook, notebook, took, stood

豆点带你看世界

不同国家的人有哪些不同的爱好？

不同国家的人，由于地域、环境和文化等的不同，有着不同的兴趣爱好。比如在运动方式上，西欧国家的人喜欢跳伞、登山、滑雪等这些冒险的运动。美国人则喜欢橄榄球这种靠体力、对身体素质要求高的运动。南美人喜欢足球，非洲人喜欢跑步，亚洲人喜欢小球运动，比如乒乓球、羽毛球等。

Lessons 11-12

课前预习听读

跟读词汇，模仿发音。

三会 play computer games 玩电脑游戏　make dolls 做布娃娃
take photos 照相

四会 photo 照片　kid 小孩　baby 婴儿　hungry 饿的　cry 哭



跟读句子，模仿语调。

- —What are you interested in, Lisa? 你对什么感兴趣，莉萨？
  —I'm interested in taking photos. 我对照相感兴趣。
- She takes good care of the baby. 她把这个婴儿照顾得很好。

关注微信公众号“教辅资料站”获取更多学习资料

Lesson 11

Just read and talk 读一读，说一说

教材 P20

课文朗读

情景导读：杨明、周培和莉萨正在谈论他们感兴趣的事，我们去听一听吧。

Yang Ming: What are you doing, Zhou Pei?

杨明： 你正在做什么，周培？

Zhou Pei: I'm making a doll. I'm interested in making dolls. How about you?

周培： 我正在做布娃娃。 我对做布娃娃感兴趣。 你呢？



Yang Ming: I'm interested in playing computer games. What are you interested in, Lisa?

杨明： 我对玩电脑游戏感兴趣。 你对什么感兴趣，莉萨？

Lisa: I'm interested in taking photos.

莉萨：我对照相感兴趣。

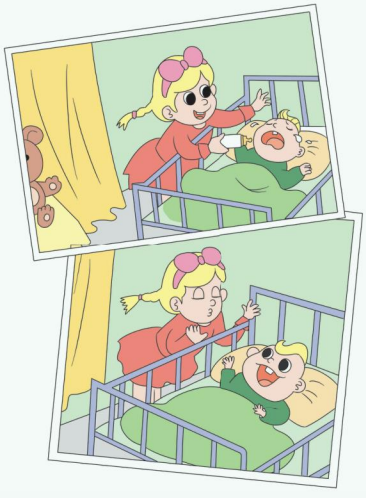

Yang Ming: Really?

杨明： 真的吗？

Lisa: Yes. I have two photos here. Look at this one!

莉萨：是的。我这里有两张照片。 看这张！

Yang Ming: How cute! The kid is feeding the baby.

杨明： 好可爱啊！ 这个孩子正在喂婴儿。

Lisa: Yes, the baby is hungry. He's crying.

莉萨：是的，这个婴儿饿了。 他正在哭。

Lisa: And now look at this photo. The baby is smiling.

莉萨：现在看这张照片。 这个婴儿正在笑。

Yang Ming: What a super kid! She takes good care of the baby.

杨明： 多么了不起的孩子啊！她把这个婴儿照顾得很好。



小朋友们，对于自己感兴趣的事情，我们要坚持下去，兴趣是最好的老师，在兴趣的指引下你会越来越棒的！

关注微信公众号“教辅资料站”获取更多学习资料

知识详解 逐点点拨

—**What are you doing, Zhou Pei?**
你正在做什么，周培？ 原文
—**I'm making a doll.** 我正在做布娃娃。

知识点1 What are you doing? 询问对方正在做什么

—What + be 动词 + 主语 + doing?
—主语 + be 动词 + 动词的 -ing 形式 .

点拨：该问句用来询问对方现在正在做什么。"be 动词 + 动词的 -ing 形式"构成现在进行时态，表示此动作正在进行。

例句：—What is your dad doing? —He is reading books.
你的爸爸正在做什么？ 他正在看书。

授之以渔

现在进行时的基本结构

1. 一般式：主语 + be 动词 + 动词的 -ing 形式 .
2. 否定式：主语 + be 动词 + not + 动词的 -ing 形式 .
3. 一般疑问句：Be 动词 + 主语 + 动词的 -ing 形式 ?
4. 特殊疑问句：疑问词 + be 动词 + 主语 + 动词的 -ing 形式 ?

—**What are you interested in, Lisa?**
你对什么感兴趣，莉萨？ 原文
—**I'm interested in taking photos.**
我对照相感兴趣。

知识点2 What ... interested in? 询问他人对什么感兴趣

—What + be 动词 + 主语 + interested in (+ 其他)?
—主语 + be 动词 + interested in + 动词的 -ing 形式 (+ 其他) .

点拨："be interested in ..." 为固定搭配，意为"对……感兴趣"，其后可以跟"名词"或"动词的 -ing 形式"。

例句：What is she interested in? 她对什么感兴趣？



She is interested in singing. 她对唱歌感兴趣。

对点练习 边学边练

1 选词填空。

not	is	are

① What _____ you doing?



② Look! She _____ singing.



③ I'm _____ watching TV.
I'm painting.



2 (1) 选一选，看谁答得快。

—What _____ you interested in?
—We're interested in _____.



A. are; play basketball
B. is; playing basketball
C. are; playing basketball

(2) 情景交际。

如果你想问你的朋友是否对种花感兴趣，你应该问：_____

A. Are you interested in planting flowers?
B. Is he interested in planting flowers?
C. What are you interested in?

关注微信公众号"教辅资料站"获取更多学习资料

易错点提示

“be interested in ”中的 be 动词要随着主语的变化而变化；in 后面的动词不能用原形，需要用动名词形式。

拓展：含有“be interested in ”的一般疑问句句型：

Be 动词 + 主语 + interested in ...?

例句：Is he interested in reading? 他对阅读感兴趣吗？

知识点③ 辨析 interested 和 interesting【培优点】

单词	用法
interested 感兴趣的	主语通常是人，常用来说明人的感受。
interesting 有趣的	主语通常是物，常用来说明事物本身具有令人感兴趣的特征。

例句：I’m interested in English. 我对英语感兴趣。

This movie is interesting. 这部电影很有趣。

③ 译一译。

The boy is interested in this interesting toy.



☞（答案见第 191 页）

Lesson 12

Just practise 练一练 教材 P21

What are you interested in? 你对什么感兴趣？

I’m interested in taking photos. 我对照相感兴趣。

课文动画

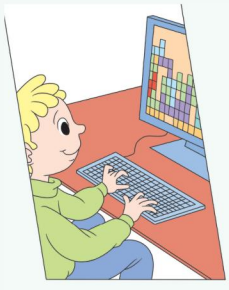

play computer games

玩电脑游戏



make dolls

做布娃娃



take photos

照相

示例参考

—What are you interested in? —I’m interested in *playing computer games / making dolls*.

关注微信公众号“教辅资料站”获取更多学习资料

词汇趣学

三会



play computer games

play computer games
玩电脑游戏
【拓展】play sports 做运动
【用法】play + 球类：玩某种球类；play + the + 乐器：弹某种乐器。
【例句】He likes playing computer games.
他喜欢玩电脑游戏。

词汇跟读，听写

联想记忆



play ping-pong
打乒乓球



play the pipa
弹琵琶



make dolls

make dolls 做布娃娃
【拓展】make a robot 做机器人
make up 编造
【例句】She is good at making dolls. 她擅长做布娃娃。

联想记忆



make a puppet
做木偶

Just write 写一写 教材 P21

词汇练写

四会



photo

photo /'fəʊtəʊ/ *n.* 照片
【同义词】picture
【复数】photos
【短语】take photos 照相
【例句】He wants to take photos in this park. 他想在这个公园里照相。

词汇跟读，听写

photo

photo

关注微信公众号“教辅资料站”获取更多学习资料



kid /kɪd/ *n.* 小孩
【同义词】child
【复数】kids
【拓展】just kidding 只是开玩笑
【例句】There is a kid flying a kite.
有一个小孩正在放风筝。

kid

kid

kid



baby /'beɪbi/ *n.* 婴儿
【复数】babies
【拓展】babysitter 临时保姆
【短语】look after the baby 照顾婴儿
【例句】I need to look after the baby this weekend. 这周末我需要照顾婴儿。

baby

baby

baby



hungry /'hʌŋgri/ *adj.* 饿的
【反义词】full 饱的
【拓展】thirsty 渴的
【用法】be hungry 饿
【例句】You can eat a hamburger if you are hungry. 如果你饿了，可以吃个汉堡包。

hungry

hungry

hungry



cry /kraɪ/ *v.* 哭
【反义词】laugh 笑
【第三人称单数形式】cries
【短语】cry out 大声喊叫
【例句】There is a boy crying.
有一个男孩正在哭。

cry

cry

cry

Let's interview 做采访 教材 P22

教材原文	教材译文
1. What's your hobby?	1. 你的爱好是什么？
2. Are you interested in taking photos?	2. 你对照相感兴趣吗？
3. Are you interested in cooking?	3. 你对烹饪感兴趣吗？
4. How about your father?	4. 你的爸爸呢？

关注微信公众号“教辅资料站”获取更多学习资料

5. What's your mother's hobby?	5. 你妈妈的爱好是什么？
6. Is she / he interested in singing / dancing ...?	6. 她 / 他对唱歌 / 跳舞……感兴趣吗？
—Are you interested in making dolls?	——你对做布娃娃感兴趣吗？
—No, I'm interested in playing computer games.	——不，我对玩电脑游戏感兴趣。
—What's your father's hobby?	——你爸爸的爱好是什么？
—His hobby is taking photos.	——他的爱好是照相。

Name 名字 Amy	Date 日期 2020. 2. 5
People 人物	Hobbies / Interests 爱好 / 兴趣
father 爸爸	go sailing 航海
mother 妈妈	cook meals 做饭
big brother 哥哥	go hiking 徒步旅行
little sister 妹妹	play badminton 打羽毛球
Amy 埃米	dancing 跳舞

Let's chant 唱一唱

教材 P22

教材原文	教材译文
oa	**oa**
I see a small goat, On a floating boat. I see Old Noah, Wearing a thick coat.	我看见一只小山羊， 在一只漂浮的船上。 我看见老诺亚， 穿着一件厚外套。

课文动画

发音要点

字母组合及发音	口型示范	例词
oa /əʊ/ 发音秘诀：/əʊ/ 是双元音，发音时声带振动。/əʊ/ 的起始音是 /ə/，发音时向 /ʊ/ 过渡，口型也相应地做一些变化，由扁平唇转换为圆唇的形状。	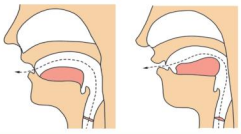	coach 教练 koala 考拉 toad 癞蛤蟆

小试牛刀

小朋友以前还学过哪些含有字母组合 oa /əʊ/ 的单词呢？尽可能回想一下并读出来吧。

coal, _____

答案链接 soap, raincoat, road

语音测评

关注微信公众号“教辅资料站”获取更多学习资料

外国人对中国的什么东西比较感兴趣呢?



随着中国经济的发展和文化的传播，越来越多的外国人选择来中国旅游，他们对中国的历史和文化很感兴趣。他们在选购纪念品时会选择有民族特色的东西，如瓷器、古玩、字画、中国佛珠及玉器等，都令他们惊奇。除此之外，中国服装也是外国人很感兴趣的东西，随着中国文化的不断弘扬，中国服装正在走向世界，其中以唐装最为出名。

Revision

Fun story 趣味故事

教材 P23

课文动画

Read and act. 读一读，演一演。



The animals are talking about their hobbies. 动物们正在讨论它们的爱好。



Mimi says, "My hobby is fishing." But Micky says, "I don't like fishing." 咪咪说："我的爱好是钓鱼。" 但是米奇说："我不喜欢钓鱼"。



The elephant says, "My hobby is playing basketball." But Micky says, "I don't like playing basketball."
大象说："我的爱好是打篮球。"
但是米奇说："我不喜欢打篮球。"



The bird says, "My hobby is singing." But Micky says, "I don't like singing."
小鸟说："我的爱好是唱歌。"
但是米奇说："我不喜欢唱歌。"

关注微信公众号"教辅资料站"获取更多学习资料

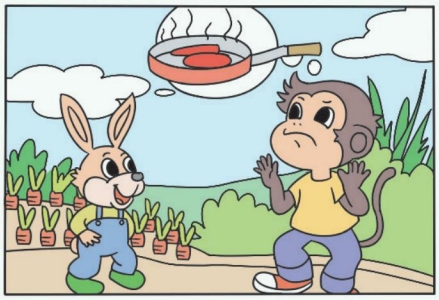

The rabbit says, "My hobby is cooking." But Micky says, "I don't like cooking." 兔子说："我的爱好是烹饪。"但是米奇说："我不喜欢烹饪。"

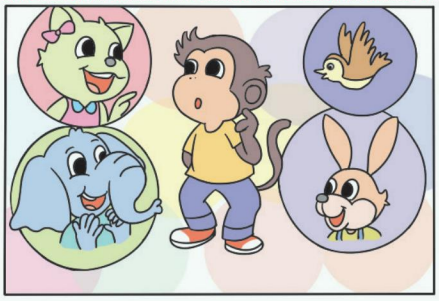

The animals ask Micky, "What are you interested in?"
动物们问米奇："你对什么感兴趣？"

技能领取

谈论兴趣爱好

用"What's your hobby?"来询问对方的爱好；用"My hobby is ..."或"I like ..."来回答个人的兴趣爱好。

用"What's your dad's / grandma's / ... hobby?"来询问他人的爱好；用"His / Her hobby is ..."或"He / She likes ..."来回答他人的兴趣爱好。

用"What are you interested in?"来询问对方对什么感兴趣；用"I'm interested in ..."来回答个人感兴趣的事。

Let's listen and number 听一听，标序号 教材 P24

听力原文及译文

听力原文

1. **Boy:** What's your hobby?
   你的爱好是什么？
   Girl: My hobby is collecting stamps. 我的爱好是收集邮票。
2. **Boy:** What's your sister's hobby?
   你姐姐的爱好是什么？
   Girl: Her hobby is making dolls.
   她的爱好是做布娃娃。
3. **Boy:** What's your brother's hobby?
   你哥哥的爱好是什么？

听力小测

听力小测

听录音答题，每题一☆，看看你能得几颗☆。

1. 听录音，选出你所听到的单词。

(　　)(1) A. open　B. plant　C. map

(　　)(2) A. making dolls
B. cooking meals
C. collecting stamps

关注微信公众号"教辅资料站"获取更多学习资料

Girl: His hobby is collecting toy cars.
他的爱好是收集玩具汽车。

4. **Boy:** What's your dad interested in?
你爸爸对什么感兴趣？
Girl: He's interested in fishing.
他对钓鱼感兴趣。

5. **Boy:** What's your grandpa interested in?
你爷爷对什么感兴趣？
Girl: He's interested in planting flowers.
他对种花感兴趣。

6. **Boy:** What's your grandma interested in?
你奶奶对什么感兴趣？
Girl: She's interested in cooking meals.
她对做饭感兴趣。

7. **Boy:** What's Lisa interested in?
莉萨对什么感兴趣？
Girl: She's interested in taking photos.
她对照相感兴趣。

8. **Boy:** What's Kate interested in?
凯特对什么感兴趣？
Girl: She's interested in collecting picture cards. 她对收集图片感兴趣。

9. **Boy:** What's Mr Li interested in?
李先生对什么感兴趣？
Girl: He's interested in collecting maps.
他对收集地图感兴趣。

（　）（3）A. mum　B. baby　C. dad

2. 听录音，判断下列图片与描述的活动是（√）否（×）相符。

（1）
（　）

（2）
（　）

（3）
（　）

（4）
（　）

3. 听录音，选择正确的答语。

（　）（1）A. His hobby is planting flowers.
B. Her hobby is collecting maps.

（　）（2）A. I like playing ping-pong.
B. I don't like swimming.

（　）（3）A. I'm interested in cooking meals.
B. My favourite food is salad.

（答案见第 192 页）

数一数，我得了（　）颗☆！
家长签字：_____

听力方法点拨

● **捕捉信息法：**听录音时，根据听前预测捕捉关键信息，然后根据关键信息答题。

我们在听听力的时候，要注意捕捉一些关键的词语，这些词语能更好地帮助我们理解题目。对话是询问他人的爱好是什么以及对什么感兴趣，注重听关于活动的短语，如 collecting stamps, making dolls, collecting toy cars, fishing 等，然后给图片标上序号。

教材习题答案

（从左至右）6, 1, 5, 2, 8, 7, 9, 4, 3

关注微信公众号“教辅资料站”获取更多学习资料

Language Focus 语言知识要点 教材 P24

	三会	四会
句子	• —What's your grandpa's hobby? 你爷爷的爱好是什么？ —His hobby is fishing. 他的爱好是钓鱼。 • —What are you interested in? 你对什么感兴趣？ —I'm interested in taking photos. 我对照相感兴趣。	• —What's your hobby? 你的爱好是什么？ —My hobby is collecting maps. 我的爱好是收集地图。 • —What's your dad's hobby? 你爸爸的爱好是什么？ —His hobby is planting flowers. 他的爱好是种花。
词汇	collect toy cars 收集玩具汽车 collect stamps 收集邮票 collect picture cards 收集图片 go fishing 去钓鱼　cook meals 做饭 play computer games 玩电脑游戏 make dolls 做布娃娃	open 开；打开　hobby 爱好　collect 收集 map 地图　box 盒子　colour 颜色 dad 爸爸　mum 妈妈　plant 植物；种植 flower 花　drink 喝　tea 茶　take 带走 photo 照片　kid 小孩　baby 婴儿 hungry 饿的　cry 哭

Fun Facts

Reading for knowledge 知识阅读 教材 P25

Mr Kent is a science teacher. His hobby is bird-watching. Mr Kent wants people to care more about birds.
肯特先生是一名科学老师。他的爱好是观察鸟。肯特先生想要人们更多地关注鸟。

In a science lesson, Mr Kent takes his class to a big field. Birds are looking for food.
在一节科学课上，肯特先生把他的班级带到一个大田地。鸟儿们正在寻找食物。

He asks his students, "What will birds eat in winter? Can birds find food to eat?"
他问他的学生们，“在冬天鸟儿们将吃什么？鸟儿们能找到吃的食物吗？”

Many birds fly to another place in winter. Chinese cranes will fly from Heilongjiang to
在冬天很多鸟儿飞到另一个地方。每年冬天中国的鹤将从黑龙江飞

关注微信公众号“教辅资料站”获取更多学习资料

Jiangsu every winter. They fly together in small groups.
到江苏。 它们组成一小群一起飞。
They often fly at night. Mr Kent's students are very interested in birds. In winter, his
它们经常在夜间飞。 肯特先生的学生们对鸟儿们非常感兴趣。 在冬天，他的
students give birds seeds to eat. They like bird-watching.
学生们给鸟儿们种子吃。 他们喜欢观察鸟。

Thinking tasks 思考小任务

There are only a few red-crowned cranes left in the world. 世界上只有少数丹顶鹤存活下来。	We do not often see this beautiful bird. 我们不常看到这种漂亮的鸟。	We can see this bird in many parks. 我们能在许多公园里看到这种鸟。

1. What is Mr Kent's hobby?
2. What does Mr Kent want to do?
3. Look at the birds above. Are they all Chinese birds?

Look Them Up
care crane another ...

1. 肯特先生的爱好是什么？
2. 肯特先生想做什么？
3. 看上面这些鸟。它们都是中国的鸟吗？

查阅
关心 鹤 另一个 ……

阅读方法点拨

- 猜测词义法：根据上下文猜测词汇的意思。

先整体略读整篇文章，把握文章大意。然后根据上下文和构词法，猜测 bird-watching 为“观察鸟”的意思，从而更好地了解文章。

- 找关键句法：在阅读文章时，寻找关键语句，构建全篇完整信息。

略读文章，寻找本篇文章的关键语句，更好地把握文章的主要内容。“Mr Kent is a science teacher. Mr Kent wants people to care more about birds.”这些关键句子会帮助我们更好地理解文章主旨，回答问题。

教材习题答案

1. Mr Kent's hobby is bird-watching.
2. He wants people to care more about birds.
3. Yes, they are.

关注微信公众号“教辅资料站”获取更多学习资料

阅读小练

再次阅读教材文章，判断对（√）错（×）。

1. Mr Kent's students aren't interested in birds. (　　)
2. Many birds fly to another place in winter. (　　)
3. Chinese cranes will fly from Heilongjiang to Jiangsu every summer. (　　)

☞（答案见第 192 页）



鸟类迁徙

鸟类迁徙是鸟儿们为了生存，夏天的时候在纬度较高的温带地区繁殖，冬天的时候则在纬度较低的热带地区过冬的一种活动。夏末秋初的时候，这些鸟类就会飞向温暖的南方，而在春天的时候，它们又会返回繁殖的地方。人们把鸟类的这种移居活动，叫作迁徙。

主题专项写作

写作题目

我们本单元学习了如何谈论兴趣爱好。假设你想让新朋友对你更加了解，那么请介绍一下你的爱好！要求：不少于 40 词。

写作思路

首先介绍自己有哪些兴趣爱好。	My hobby is ... My hobbies are ...
其次介绍每个爱好及爱好的好处。	I play basketball every day. ... can make me ...
最后询问他人有何爱好。	What is your hobby? What about you?

万能句子

1. Different people have different hobbies. 不同的人有不同的爱好。
2. It can make me become healthy. 它能使我变得健康。
3. What is your hobby? 你的爱好是什么？
4. Come and share it with me. 快来和我一起分享吧。

关注微信公众号“教辅资料站”获取更多学习资料

我来写写

Different people have different hobbies. _____

_____

_____

_____

_____

_____

_____

范文品鉴

Different people have different hobbies. My hobbies are playing football and singing. I like playing football. It can make me become healthy. I often play football with my friends on the weekend. And I can make new friends. I'm also interested in singing. Singing can make me happy when I'm sad. I really enjoy singing songs and I listen to music every day. What is your hobby? Come and share it with me.

介绍自己的爱好，用“be 动词＋动词的 -ing 形式”结构

动名词可以作主语

活学活用本单元教材内容

积累万能句子，为作文添加闪光点

译文 不同的人有不同的爱好。我的爱好是踢足球和唱歌。我喜欢踢足球。它能使我变得健康。在周末我经常和朋友一起踢足球。我也能交到新朋友。我也对唱歌感兴趣。当我难过的时候唱歌能使我开心。我真的很喜欢唱歌而且我每天都听音乐。你的爱好是什么？快来和我一起分享吧。

关注微信公众号“教辅资料站”获取更多学习资料

本书习题参考答案

Unit 1 I go to school at 8:00.

Lesson 1

Just read and talk 对点练习

1.（1）① get up ② at 12:00

（2）① I don't get up at 6:30.

② We don't play football every day.

③ You don't watch TV at home.

2. ① at ② in ③ on

3. ① B ② C

4. ① 下课了。

② 灯在沙发上方。

③ 他在北京已经两年多了。

Lesson 3

Just read and talk 对点练习

1. ① B ② C

2.（1）① does ② cleans ③ plays

（2）① washes ② watches ③ goes

④ makes ⑤ finds ⑥ tries

（3）B

Lesson 5

Just read and talk 对点练习

1. ① on Wednesdays ② does; do

2. ① always ② never

3. C

4. Does; watch

Revision

Let's listen and number 听力小测

原文：

1.（1）What would you like for dinner?

（2）I often read books in the morning.

（3）I usually get up early.

2.（1）School begins at 9:15.

（2）He often cleans the door.

（3）What do you do on Sundays?

3.（1）A: What day is it today? B: It's Wednesday.

（2）A: Who is she? B: She's my teacher.

（3）A: What does your father do on Saturdays?

B: He often watches TV.

译文：

1.（1）你晚餐想吃什么？

（2）我经常早上读书。

（3）我通常早起。

2.（1）学校九点十五开始上课。

（2）他经常擦门。

（3）你星期天都做什么？

3.（1）A: 今天是星期几？ B: 今天是星期三。

（2）A: 她是谁？ B: 她是我的老师。

（3）A: 你爸爸在星期六都做什么？

B: 他经常看电视。

答案：

1.（1）C （2）A （3）B

2.（1）C （2）B （3）B

3.（1）√ （2）√ （3）×

Fun Facts 阅读小练

1. A 2. A 3. C

Unit 2 What's your hobby?

Lesson 7

Just read and talk 对点练习

1. ① A ② A

2. ① What an interesting movie

② How interesting a movie

3. What's your hobby? My hobby is playing basketball.

4. C

Lesson 9

Just read and talk 对点练习

1.（1）C （2）① boys' ② Mary's

2.（1）C （2）① are watching ② are playing

（3）① looking ② sleeping ③ having

④ making ⑤ swimming

Lesson 11

Just read and talk 对点练习

1. ① are ② is ③ not

2.（1）C （2）A

3. 这个男孩对这个有趣的玩具感兴趣。

关注微信公众号“教辅资料站”获取更多学习资料

Revision

Let's listen and number 听力小测

原文：

1.（1）Please open the door.
（2）I like cooking meals.
（3）Look at this little baby.
2.（1）Mike: What are you doing, Lily?
Lily: I am watering the flowers.
（2）Mike: Listen! He is singing an English song.
Lily: Oh! He is a good singer.
（3）Mike: Can you make dolls?
Lily: Yes, I can.
（4）Mike: What's your sister interested in?
Lily: She is interested in cooking meals.
3.（1）What's your father's hobby?
（2）What sports do you like?
（3）What are you interested in?

译文：

1.（1）请把门打开。
（2）我喜欢做饭。
（3）看这个小婴儿。
2.（1）迈克：莉莉，你正在做什么？
莉莉：我正在浇花。
（2）迈克：听！他正在唱英文歌。
莉莉：哦！他是个好歌手。
（3）迈克：你会做布娃娃吗？
莉莉：是的，我会。
（4）迈克：你妹妹对什么感兴趣？
莉莉：她对做饭感兴趣。
3.（1）你爸爸的爱好是什么？
（2）你喜欢什么运动？
（3）你对什么感兴趣？

答案：

1.（1）A （2）B （3）B
2.（1）√ （2）× （3）× （4）√
3.（1）A （2）A （3）A

Fun Facts 阅读小练

1. × 2. √ 3. ×

Unit 3 Would you like to come to my birthday party?

Lesson 13

Just read and talk 对点练习

1.（1）A （2）to eat
2.（1）What time; 9:25 （2）C

Lesson 15

Just read and talk 对点练习

1. B 2. Can I have some water? 3. C

Lesson 17

Just read and talk 对点练习

1. A
2. ① meet ② Will ③ Shall
3. First, we light the candles, then I make a wish. And then we blow out the candles. After that we cut the cake and eat the cake.

Revision

Let's listen and number 听力小测

原文：

1.（1）I want to eat some jelly.
（2）Here is a photo for you.
（3）What time is it now?
2.（1）What kind of cake would you like?
（2）Can I have some ice cream?
（3）Let's make the cake.
（4）Shall we begin the meeting?
3.（1）A: Can I have some ice cream?
B: Yes, you can.
（2）I am blowing out the candles.
（3）A: Shall we dance? B: Sure.

译文：

1.（1）我想吃些果冻。 （2）这是给你的照片。
（3）现在是几点钟？
2.（1）你想要什么种类的蛋糕？
（2）我可以吃一些冰激凌吗？
（3）我们做蛋糕吧。
（4）我们的会议可以开始了吗？
3.（1）A: 我可以吃一些冰激凌吗？ B: 是的，你可以。
（2）我正在吹蜡烛。

关注微信公众号“教辅资料站”获取更多学习资料

（3）A: 我们可以跳舞吗？ B: 当然。

答案：

1.（1）C （2）A （3）A

2.（1）A （2）A （3）B （4）A

3.（1）× （2）√ （3）√

Fun Facts 阅读小练

1. × 2. × 3. √

Unit 4 January is the first month.

Lesson 19

Just read and talk 对点练习

1. C

2.（1）A

（2）

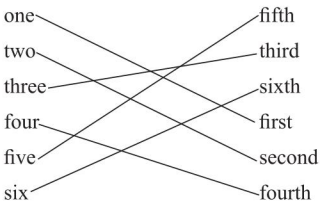

3.（1）A

（2）① January 4th ② February 6th

③ 1st March, 2019

4. A

Lesson 21

Just read and talk 对点练习

1. ① to ② /

2. ① Stop ② to have ③ talking

Lesson 23

Just read and talk 对点练习

1. B

2. ① also ② too ③ either

Revision

Let's listen and number 听力小测

原文：

1.（1）The children are making a snowman.

（2）Easter is in March or April.

（3）I like eating eggs.

2.（1）My birthday is in February.

（2）During the Spring Festival, we usually eat dumplings.

（3）Father's Day is on the third Sunday in June.

3.（1）Look, the students are planting trees.

（2）The Spring Festival is coming soon.

（3）May 1st is Labour Day in a lot of countries.

（4）We give gifts to our mothers on Mother's Day.

译文：

1.（1）孩子们正在堆雪人。

（2）复活节在三月或四月。

（3）我喜欢吃鸡蛋。

2.（1）我的生日在二月。

（2）在春节期间，我们通常吃饺子。

（3）父亲节在六月的第三个星期日。

3.（1）看，学生们正在植树。

（2）春节很快就要到了。

（3）五月一日在很多国家是劳动节。

（4）我们在母亲节送给妈妈礼物。

答案：

1.（1）√ （2）× （3）×

2.（1）A （2）A （3）B

3.（1）3 （2）2 （3）1 （4）4

Fun Facts 阅读小练

1. A 2. C 3. C

Unit 5 July is the seventh month.

Lesson 25

Just read and talk 对点练习

① of ② her ③ his

Lesson 27

Just read and talk 对点练习

（1）A （2）B

Lesson 29

Just read and talk 对点练习

B

Revision

Let's listen and number 听力小测

原文：

1.（1）Summer holidays begin in July.

（2）There are twelve months in a year.

（3）School begins on September 1st.

2.（1）National Day （2）Thanksgiving

关注微信公众号“教辅资料站”获取更多学习资料

（3）Christmas

3. My birthday is on December 24th. December 25th is Christmas. In these two days, I can have a birthday cake, some ice cream and candy. I also like October because there are seven days off.

译文：

1.（1）暑假在七月开始。

（2）一年里有十二个月。

（3）学校在九月一日开学。

2.（1）国庆节 （2）感恩节 （3）圣诞节

3. 我的生日在十二月二十四日，圣诞节在十二月二十五日。在这两天里，我能吃生日蛋糕、冰激凌和糖果。我也喜欢十月，因为有七天假期。

答案：

1.（1）B （2）C （3）C

2.（1）× （2）× （3）√

3. December, 25th, ice cream, October

Fun Facts 阅读小练

1. A 2. A 3. B

Unit 6 There are four seasons in a year.

Lesson 31

Just read and talk 对点练习

1.（1）C

（2）① Spring ② second ③ Autumn ④ fourth

2.（1）A

（2）① Mike is fatter than Jack

② Jack is thinner than Mike

（3）① C ② C

3. A

4. What do people do in winter

Lesson 33

Just read and talk 对点练习

1.（1）① A ② C ③ B （2）A

（3）That elephant is the biggest in the zoo.

（4）① older / elder; oldest / eldest

② busier; busiest

③ more; most ④ slower; slowest

⑤ more delicious; most delicious

2. ① film ② dancing ③ yourself

Lesson 35

Just read and talk 对点练习

（1）B

（2）① with ② working

Revision

Let's listen and number 听力小测

原文：

1.（1）Look! There is a bird flying.

（2）Spring is coming. The leaves are green.

（3）I like winter best in the four seasons.

2.（1）My grandpa is farming the land.

（2）I'm so happy because I'm going to the summer camp tomorrow.

（3）We had heavy rain here all day.

3. Children fly kites in spring. Students have summer holidays in summer. Farmers cut rice in autumn, and people sweep the snow in winter.

译文：

1.（1）看！那儿有只鸟在飞。

（2）春天到了。树叶都绿了。

（3）四个季节中，我最喜欢冬天。

2.（1）我爷爷正在种地。

（2）我很高兴，因为我明天就要去夏令营了。

（3）我们这儿下了一整天暴雨。

3. 孩子们春天放风筝。学生们夏天放暑假。农民们秋天割稻子，人们冬天扫雪。

答案：

1.（1）A （2）B （3）C

2.（1）× （2）× （3）√

3. fly kites; have summer holidays; cut rice; sweep the snow

Fun Facts 阅读小练

1. A 2. B 3. C

关注微信公众号“教辅资料站”获取更多学习资料

廿年磨一剑 · 匠心铸经典

免费海量 教学资源 数字化教学

教师课件群 免费获取课件

教师授课课件
习题讲评课件
期末复习课件

荣德基官方网站

语文、英语听力音频
语文、英语课文朗读音频
课后作业单 单元测试卷

获取方法：第1步 打开荣德基官网 www.rudder.com.cn → 第2步 点击登录或免费注册 → 第3步 找到相关资源点击下载

扫码学习 轻松辅导 家校联动

听课文 学笔画 品微课 悟动画 学方法 报听写 赏美文 测语音

家校联动 "码"上学习

让教与学变得如此简单

责任编辑 / 孟庆微
封面题字 / 沈 鹏
封面设计 / 典点瑞泰
荣德基官方网站 http://www.rudder.com.cn
荣德基天猫旗舰店 http://rongdeji.tmall.com
客服热线：182 1039 5892

荣德基小学精品

ISBN 978-7-5553-8440-3
定价：41.80元

关注微信公众号“教辅资料站”获取更多学习资料