教辅资料站
电子教辅　试卷练习
知识总结　备课资源
扫码关注获取更多学习资料

特高级教师

点拨®

知识
方法
素养

学生的随身家教 · 家长的辅导工具 · 教师的备课笔记





点拨联动必备手册

荣德基 主编

（WY版）

六年级 英语 上

含教材习题答案

吉林教育出版社

亲子教育 家校联动

亲子

作为家长，孩子每一天的成长都需要您多维度的陪伴：陪伴他的学习认知、表达交流、思考辨别和情感塑造。

您参与其中，一定会赢得未来！

教育

小学教育正处在知识学习的积累期、行为习惯的规范期、思维方法的养成期、品行塑造的关键期。

您永不失位，孩子的未来会更加精彩！

家校

家庭教育是学校教育的起点，同时也是终点。

学校教育也会使家庭教育的督导性、协助性在后续教育环节扮演重要的角色。

您的视野和角色转换，至关重要！

联动

家校要将学习全过程各环节相联通、相协同，如：预习、写字、口算、朗读、听写、阅读、作业、改错等等。

过程＞结果　方法＞记忆

习惯＞成绩　情商＞智力

您的行动和坚持，会得到最热烈的掌声！

荣德基老师做客央视《对话新时代》栏目



扫描二维码
观看现场视频

主持人朱迅对荣德基老师说：

作为家长，最希望的是能买到对的书，因为孩子的学习精力特别有限，如果对孩子是非常有帮助的教辅，我们家长都愿意递到他们手中。

十年树木，百年树人。有情怀的人才可以做“教育”。

关注微信公众号“教辅资料站”获取更多学习资料

《点拨》助力家校联动，畅享方法学习

家庭学习的必备手册

1 课前高效预习 三步预习法

三步预习法：知目标、读词句、通课文

知 熟知目标。明确学习重点，把握学习方向。

请使用《点拨》“模块学习目标”，明确重点。



助教提示



《点拨》专门设计了“预习笔记”栏目，这样家长可以引领孩子在预习中记录未掌握的词句。课上重点学习，课后重点复习。

读 听读词句。跟读发音，仿读语调。

请使用《点拨》“课前预习指南”，扫码跟读词句。



通 通读课文。中英对译清障，导读批注理解。

请使用《点拨》“教材助学”“教材再现”。



2 课后强化巩固 归纳总结法

归纳总结法：提高学生的理解运用能力和归纳总结能力是课后强化巩固的真谛。小学阶段通常需要归纳总结的内容有：词汇、考点、语音、题型。在归纳总结中，能让孩子更加自信和向上。

记 趣记词汇。图解必记词汇，音标词中学，词汇句中用，点拨记忆方法。

请使用《点拨》“词汇趣学”，扫码“词汇跟读”。



知 感知语音。跟读单词发音，发现拼读规律，见词能读、听音能写。

请使用《点拨》“语音点拨”，轻松掌握自然拼读。

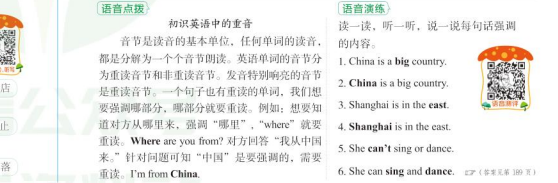

关注微信公众号“教辅资料站”获取更多学习资料

析 透析考点。透析重点，归纳考点，整理易错。
参见《点拨》“知识详解”及绿色手写批注。

练 精练题型。练中学，学中练，即学即会。
参见《点拨》“对点练习”，活学活用。

疑难透析 知识详解 逐点点拨

This stamp is from China.
这张邮票来自中国。 原文

知识点4 be from... 说明来自何处

主语 +be from+ 地点 . ……来自……
同义词 come from

例句：These pandas are from China. 这些熊猫来自中国。

易错点提示
句子中的 be 动词要与主语物品数量保持一致，可数名词单数或不可数名词用 is；可数名词复数用 are。

复习要点
have got 用法小结
have got 表示“某人或某物拥有……”，强调所属关系。当主语为第三人称单数时，have 要用其

对点练习 边学边练

4（1）看图完成句子。



① This stamp _____ from China.
② These stamps _____ from China, too.
③ They _____ _____ the USA.

（2）选择填空。
A. some　　B. a
C. have got　　D. has got

助教提示
《点拨》中“语音演练”引入了“语音测评”，通过手机扫码，让孩子在家就可以测试自己的语音、语调是否准确，提升开口说英语的信心。



3 考前复习培优 系统复习法

系统复习法：考前系统复习时可以采用“归纳整理”的方法，系统地归纳知识，扫清知识盲区。同时考前学习也应进行技能专项突破，掌握解题技巧，打通高分通道。

分类 整理知识。分类梳理知识，锁定盲区，周期强化记忆。
参见《点拨》“模块知识归纳汇总”，加深记忆。

模块知识归纳汇总

我要掌握的单词
我会写的单词
1. 地图 _____ 2. 正确的 _____
我能理解的单词
3. thousand _____ 4. kilometre _____
5. something _____ 6. million _____
7. country _____

我要掌握的短语
动词类短语
1. visit the US 游览美国
2. look at 看……
3. has got 有，拥有
介词类短语
4. _____ 在东部

我要知道的习惯用语
1. That's really big! 那真大！
2. It's here. 它在这儿。
3. That's right. 没错。

我要掌握的句式
描述地方特点及地理位置
询问某物长度
句型：—How long + be + 某物?
—It / They + be (+more than / about) + 基数词 + 长度单位 (+long).
—How long is it? 它有多长？
—It's more than twenty thousand kilometres long. 它有两万多千米长。
询问某地有多大
句型：—How big + is + 某地?
—It has got (+about / more than) + 基

助教提示
《点拨》中不仅给出了模块知识归纳汇总的系统知识梳理，还精心设计了“模块复习课件”和“期末复习课件”，老师和家长都可以在官网上直接下载使用。

专项 技能提高。听力技巧支招、口语句型梳理、阅读方法点拨和写作思路构建，“学中用，用中学”。
参见《点拨》“主题专项能力点拨”，提升语言技能。

主题专项能力点拨

主题听力点拨

1. 听录音，给下列图片排序。



（　）　（　）　（　）　（　）

2. 听录音，从下列句子的画线部分中选出你听到的一项。
（1）My sister is playing inside. （　）
A　B　C

主题阅读方法点拨

阅读·理解

My hometown is Chongqing. It is in the south of China. There are many mountains around the city. It is always foggy. Therefore, it is also known as the “mountain city” and “foggy city”.

方法·点拨

答案点拨
1. 找关键词法：阅读题干，可提取关键信息 hometown 和 in the...of China。根据这些关键信息可以在短文中快速定位到第一段的第一、二句，可知正确答案是 A。

关注微信公众号“教辅资料站”获取更多学习资料

目录

Module 1

模块学习目标…… 1
Unit 1 …… 2
Unit 2 …… 9
模块知识归纳汇总…… 14
主题专项能力点拨…… 15
听力 [15] 口语交际 [16] 阅读 [17] 写作 [17]

Module 2

模块学习目标…… 19
Unit 1 …… 20
Unit 2 …… 25
模块知识归纳汇总…… 31
主题专项能力点拨…… 32
听力 [32] 口语交际 [33] 阅读 [34] 写作 [34]

Module 3

模块学习目标…… 36
Unit 1 …… 37
Unit 2 …… 43
模块知识归纳汇总…… 48
主题专项能力点拨…… 49
听力 [49] 口语交际 [50] 阅读 [51] 写作 [52]

Module 4

模块学习目标…… 53
Unit 1 …… 54
Unit 2 …… 61
模块知识归纳汇总…… 68
主题专项能力点拨…… 69
听力 [69] 口语交际 [70] 阅读 [71] 写作 [72]

Module 5

模块学习目标…… 73
Unit 1 …… 74
Unit 2 …… 79
模块知识归纳汇总…… 85
主题专项能力点拨…… 86
听力 [86] 口语交际 [87] 阅读 [88] 写作 [88]

Module 6

模块学习目标…… 90
Unit 1 …… 91
Unit 2 …… 96
模块知识归纳汇总…… 101
主题专项能力点拨…… 102
听力 [102] 口语交际 [103] 阅读 [104] 写作 [104]



关注微信公众号“教辅资料站”获取更多学习资料



Module 7

模块学习目标…… 106
Unit 1 …… 107
Unit 2 …… 114
模块知识归纳汇总…… 118
主题专项能力点拨…… 119
听力 [119] 口语交际[120] 阅读[121] 写作[122]

Module 8

模块学习目标…… 123
Unit 1 …… 124
Unit 2 …… 130
模块知识归纳汇总…… 135
主题专项能力点拨…… 136
听力 [136] 口语交际[137] 阅读[138] 写作[138]

Module 9

模块学习目标…… 140
Unit 1 …… 141
Unit 2 …… 147
模块知识归纳汇总…… 152
主题专项能力点拨…… 153
听力 [153] 口语交际[154] 阅读[155] 写作[155]

Module 10

模块学习目标…… 157
Unit 1 …… 158
Unit 2 …… 164
模块知识归纳汇总…… 169
主题专项能力点拨…… 170
听力 [170] 口语交际[171] 阅读[172] 写作[173]

Review Module

Unit 1 …… 174
Unit 2 …… 176
Reading for Pleasure ……179
Project …… 185
全书小结…… 186
本书习题参考答案…… 189





关注微信公众号“教辅资料站”获取更多学习资料

重点知识聚焦

Module 1

1. a picture of 表示“一张……的图片 / 照片” ……5
2. Tell me more about…表示“告诉我更多关于……的事情。” ……5
3. How long is…? 询问事物长度 ……5
4. 英文数字的表达方法 ……6
5. How big…? 询问某地有多大 ……7
6. What 引导的感叹句 …… 11
7. 用 east 等方位词描述某地的地理位置 …… 11
8. be 动词用法小结 …… 11

Module 2

1. there is…描述某地有某物 …… 23
2. Let’ s…提出建议 …… 24
3. This is…用来介绍近处某个事物 …… 27
4. There are…描述某地有某人 / 某物 …… 27
5. There be 句型的变化 …… 27

Module 3

1. …is my hobby. 用来介绍自己的业余爱好 …… 39
2. have got 用来描述有…… …… 40
3. Have you got…? 询问对方是否有…… …… 40
4. be from…说明来自何处 …… 41
5. have got 用法小结 …… 41
6. What’ s your hobby? 询问对方兴趣爱好 …… 45

Module 4

1. Can you tell me more about…? 表示想要知道更多信息 …… 57
2. …is my favourite festival. 描述自己最喜欢的节日…… 58
3. What do you do…? 询问对方做什么 …… 58
4. We say “thank you” for…表达感谢 …… 59
5. 动词第三人称单数的构成 …… 64
6. …favourite festival is…描述某人最喜欢的节日 …… 65

Module 5

1. Pleased to meet you! 初次见面问候语。 …… 76
2. Can you…? 询问对方是否能做某事 …… 77
3. Can you…? 表达请求 …… 77
4. can 描述某人有某种能力 …… 77
5. can 句型小结 …… 78
6. like 表示“喜欢” …… 82
7. like 用法总结 …… 82

Module 6

1. but 连接的并列句 …… 93
2. and 连接的并列句 …… 94
3. Have / Has…got…? 询问……是否有…… …… 94
4. have / has got 句型总结 …… 95

Module 7

1. “主语 + 动词”描述动物的生活习性 …… 111
2. Do / Does…like…? 询问某人 / 物是否喜欢某物 …… 112
3. 含实义动词的一般现在时句型小结 …… 112
4. love 表达对某种动物或人的喜好 …… 115
5. Ilike / love 用法小结 …… 115

Module 8

1. I’ d love to 表示“我很乐意” …… 127
2. Do you often…? 用来询问对方是否经常做某事 … 128
3. 描述自己做某事的频率 …… 132
4. 频度副词小结 …… 132

Module 9

1. Do you want to…? 询问对方意愿 …… 144
2. want to 表达意愿 …… 144
3. want 表达意愿的句式总结 …… 145
4. 用形容词描述某地的特征 …… 149
5. …should…表达“……应该……” …… 149

Module 10

1. 时间的表达方法 …… 161
2. Do 型否定祈使句 …… 162
3. Do 型肯定祈使句 …… 162
4. “No problem.”的用法 …… 163
5. 祈使句小结 …… 163

关注微信公众号“教辅资料站”获取更多学习资料

Module 1

模块学习目标

模块主题	描述中国和美国城市或景区的特点及地理位置。		
能力目标	1. 能够听懂、会说 Tell me more about the Great Wall. How long is it? It's more than twenty thousand kilometres long. How big is Beijing? Beijing has got about twenty million people. It's in the east of China. 等重点句子。 2. 能够向他人介绍你喜欢或了解的一个城市。 3. 能够用正确的语音语调朗读并复述有关介绍城市或景区特点及地理位置的短文。 4. 能够综合运用本模块所学词汇和句型尝试写一写某城市或景区的地理位置、人口数量、著名景点等特征。		
知识目标	语音	了解单词重音和句子重读的含义。	
	词汇	四会	map 地图　right 正确的
		三会	thousand 一千　kilometre 千米，公里　something 某事物，某种东西 million 百万　country 国家　more than 超过
	固定搭配	表示所属关系：a picture / map of 一张……的图片 / 地图 表示地理位置：in the east / west / south / north 在东部 / 西部 / 南部 / 北部 专有名词：the Great Wall 长城　the West Lake 西湖	
	句型	1. —How long is it? 它有多长？ —It's more than twenty thousand kilometres long. 它有两万多千米长。 句型：—How long+be+ 某物? —It's / They're (+more than/about)+ 基数词 + 长度单位 (+long). 2. —Where is New York? 纽约在哪儿？ —It's here, in the east. 它在这儿，在东部。 句型：—Where is + 地点名词? — 主语 +is+in the+ 方位词 (+of+ 某地).	
情感目标	通过了解认知长城，增强民族自豪感及对祖国的热爱。		
文化目标	通过了解长城等的概况感知中外文化背景的差异。		
学习策略	学会总结、归纳 be 动词的用法。		

微信公众号 教辅资料站

关注微信公众号“教辅资料站”获取更多学习资料

Unit 1 It's more than twenty thousand kilometres long.

课前预习指南

预习跟读

1. 词汇：跟读下列词汇，熟记词义。

三会 thousand 一千　　kilometre 千米，公里

something 某事物，某种东西　　million 百万　　more than 超过

2. 句子：跟读下列句子，争取可以脱口而出。

（1）表达所属关系：It's a picture of the Great Wall. 它是一张长城的图片。

（2）请求某人告诉自己（更多）关于某方面的信息：

- Tell me more about the Great Wall. 告诉我更多关于长城的情况吧。
- Can you tell me something about New York?
  你能告诉我关于纽约的情况吗？

（3）询问和回答某个事物的长度：

—How long is it? 它有多长？

—It's more than twenty thousand kilometres long. 它有两万多千米长。

（4）询问某地有多大：

—How big is Beijing? 北京有多大？

—Beijing has got about twenty million people. 北京大约有两千万人口。

预习笔记

请将预习中尚未掌握的词句记录下来，重点识记。

教材知识 详解精练

1 Listen and chant. 听录音，说韵句。 教材 P2

教材原文	教材译文
This is the Great Wall.	这是长城。
It's very beautiful.	它很漂亮。
It's long and old.	它又长又古老。
And we love it all.	我们喜欢它的全部。



课文动画

核心素养 情感态度

长城是中国也是世界上修建时间最长、工程量最大的一项古代防御工程。长城为抵御外来侵略，保卫国家做出了巨大贡献。长城的修筑，倾注了中华民族的汗水和智慧，是中华民族统一的象征，也是中华民族伟大意志和力量的象征。作为中国人，我们为我们的先人能够创造这样的奇迹感到骄傲和自豪。

关注微信公众号“教辅资料站”获取更多学习资料

2 Listen, read and act out. 听录音，读句子并进行表演。 教材 P2-3

教材助学

以问导读

关键词：地点

核心问题：文中的两个人是如何介绍地点的

1. How long is the Great Wall? 长城有多长？
2. How big is New York? 纽约有多大？
3. How big is Beijing? 北京有多大？

教材再现

课文动画

Daming is visiting the US. He's in New York with his cousin Simon.

大明在游览美国。他和堂兄西蒙呆在纽约。

Simon: These postcards are great! /ˈsaɪmən/

西蒙：这些明信片太棒了！ great 夸赞某物/某人很棒

Daming: Yes, they are. And look at this one. It's a picture of the Great Wall. 此处为代词，代替前面提到的明信片中的一个

大明：是的，它们很棒。看这张。这是一张长城的图片。





tell sb. about sth. 意为“告诉某人关于某事物的情况”

Simon: Tell me more about the Great Wall. How long is it?

西蒙：告诉我更多关于长城的情况吧。它有多长？

Daming: It's more than twenty thousand kilometres long.

大明：它有两万多千米长。

Simon: Wow! It's really long!

西蒙：哇！长城真的很长！

Daming: Can you tell me something about New York? How big is it? can 是情态动词，后直接加动词原形

大明：你能告诉我关于纽约的情况吗？它有多大？

Simon: It's very big. It has got more than eight million people.

西蒙：纽约很大。它有八百多万人口。

Daming: That is big.

大明：那是够大的。

Simon: How big is Beijing?

西蒙：北京有多大？

Daming: Beijing has got about twenty million people. /ˈmɪljən/ num. 百万

大明：北京大约有两千万人口。

Simon: Wow! That's really big!

西蒙：哇！那确实大啊！



微信公众号 教辅资料站

关注微信公众号“教辅资料站”获取更多学习资料

答案链接 以问导读：1. The Great Wall is more than twenty thousand kilometres long. 2. New York has got more than eight million people. 3. Beijing has got about twenty million people.

词汇趣学

三会

词汇跟读、听写

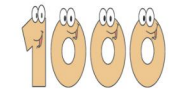

thousand

thousand /ˈθaʊznd/ *num.* 一千

【发音】字母组合 ou 在单词中读作 /aʊ/

【复数】thousands

【短语】eight thousand 八千

【例句】There are more than one thousand students in our school. 我们学校有一千多名学生。

拆拼记忆

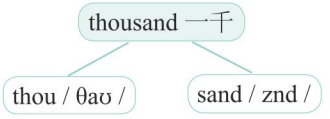

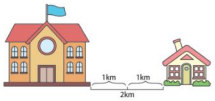

kilometre

kilometre /ˈkɪləmiːtə(r)/ *n.* 千米，公里

【发音】第一个字母 e 在单词中读作 /iː/；第二个字母 e 在单词中读作 /ə/

【复数】kilometres

【短语】four kilometres 4 千米

【例句】My home is two kilometres away from here. 我家离这儿有两公里。

加法记忆

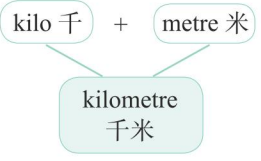



something

something /ˈsʌmθɪŋ/ *pron.* 某事物，某种东西

【发音】字母组合 ing 在单词中读作 /ɪŋ/

【短语】something else 别的东西

【例句】I want to eat something sweet. 我想吃甜食。

加法记忆

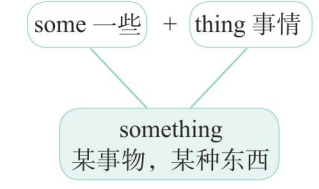

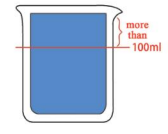

more than

more than /mɔː(r) ðæn/ 超过

【发音】字母组合 ore 在单词中读作 /ɔː/；字母 a 在单词中读作 /æ/

【同义词】over

【反义词】less than 少于

【例句】It has got more than eight million people. 它有八百多万人口。

对比记忆

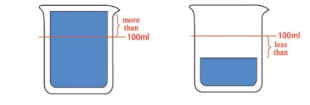

more than 多于　　less than 少于

微信公众号 教辅资料站

关注微信公众号“教辅资料站”获取更多学习资料

疑难透析

知识详解 逐点点拨

It's a picture of the Great Wall.
这是一张长城的图片。 原文

知识点1 a picture of 表示“一张……的图片 / 照片”



a picture of + 某人 / 某物

例句：This is a picture of Beijing. 这是一张北京的图片。

类似的短语还有：a postcard of... 一张……的明信片
a map of... 一张……的地图
a photo of... 一张……的照片

Tell me more about the Great Wall.
告诉我更多关于长城的情况吧。 原文

知识点2 Tell me more about... 表示“告诉我更多关于……的事情。”

这是一个祈使句，想要对某事物、某个地方或者某个人有所了解，希望对方告知更多的事情，这时可以用这个句型。

也可用 Can you tell me something about...? 表述的语气更委婉



Tell me more about...
告诉我更多关于……的事情。

例句：Tell me more about your best friend.
告诉我更多关于你最好的朋友的事情。

—How long is it? 它有多长？
—It's more than twenty thousand kilometres long. 它有两万多千米长。 原文

hundred, thousand 前面加基数词时，仍是单数。

知识点3 How long is...? 询问事物长度【重点】

问句句型：
How long + be + 某物？
某物有多长？

How long is that monkey's tail? 那只猴子的尾巴有多长？

答语句型：
It / They+be (+about / more than) + 基数词 + 长度单位 (+ long). 它 / 它们 (大约 / 超过)…… (长)。

It's about 40 centimetres long. 大约 40 厘米长。

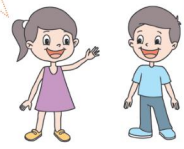

how 是英语中常用的疑问副词，意为“如何，怎样”。咱们学过的 how 引导的疑问短语有：

How many: 用于询问可数名词的数量，意为“多少”
例句：How many girls are there?
有多少个女孩？

How much: (1) 用于询问不可数名词的数量，意为“多少”
例句：How much cheese did you buy?
你买了多少奶酪？
(2) 用于询问价钱，意为“多少钱”
例句：How much is it? 多少钱？

对点练习 边学边练

温馨提示：中缝的“1”表示右栏题目考查的知识点对应左侧的第 1 点讲解。

1 我会译。

一张我们学校的图片
_____

一张我家人的照片
_____

一张大熊猫的明信片
_____

2 给下列句子排序，组成一段对话。

A. Lin Tao: Look at the picture of my new PE teacher.
B. Lin Tao: Yes. He is good at playing football.
C. Daming: He's great! Tell me more about him.
D. Lin Tao: He likes riding bikes.
E. Daming: Wow! He's so tall and strong.

_____

微信公众号 教辅资料站

关注微信公众号“教辅资料站”获取更多学习资料

易错点提示

当询问的事物是可数名词单数或不可数名词时，be 动词用 is；当询问的事物是可数名词复数时，be 动词用 are。

- 其他常见的长度单位。
  metre 米（缩写为 m）centimetre 厘米（缩写为 cm）拓展

知识点 4 英文数字的表达方法

在英语中，数字表达有一定的规则，我们一起看看这些表达方法吧。

数字	规则	例词
几十几	十位数 - 个位数	twenty-nine 29
几百零几	百位数 and 个位数	four hundred and five 405
几百几十	百位数 and 十位数	six hundred and thirty 630
几千几百	千位数 百位数	two thousand two hundred 2200
几万	几十 thousand	fifty thousand 50,000
几十万	几百 thousand	six hundred thousand 600,000
几千万	几十 million	eighty million 80,000,000

③ 根据答语补全对话。

① —_____ the Great Wall?
—It's more than twenty thousand kilometres long.

② —_____ your skipping rope?
—It's two metres long.

③ —_____ your legs?
—They're 80 centimetres long.

④ 我会连。

2600	two hundred and sixty
260	two thousand six hundred
26	twenty-six million
26000	twenty-six
26000000	twenty-six thousand

微信公众号 教辅资料站
关注微信公众号“教辅资料站”获取更多学习资料

易错点提示

书写数字时，十位数与个位数之间用连字符“-”连接，百位数与十位数、个位数用 and 连接。

—How big is Beijing? 北京有多大? 原文

—Beijing has got about twenty million people.
北京大约有两千万人口。

知识点 5 How big...? 询问某地有多大

问句句型：
How big + is + 某地？
某地有多大？

答语句型：
It has got (+about / more than)+ 基数词 + 计数单位 + people. 它有（大约 / 超过）……人口。

How big is your school? 你的学校有多大?

It has got more than five hundred students. 学校有五百多名学生。



How big 还可从用来询问某物有多大。
例句：How big are your feet?
你的脚有多大？

5 情景选择。
你想知道杭州有多大，你应该问：_____
A. How big is Hangzhou?
B. How long is Hangzhou?
C. How many is Hangzhou?

☞（答案见第 189 页）

3 Listen and say. 听录音，说句子。 教材 P4



A:These postcards are great!
A: 这些明信片太棒了！
B:Yes，they are.
B: 是的，它们很棒。

课文朗读

A:Tell me more about the Great Wall. How long is it?
A: 告诉我更多关于长城的情况吧。它有多长？
B:It's more than twenty thousand kilometres long.
B: 它有两万多千米长。

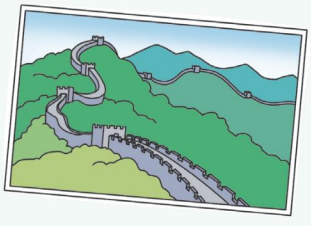

范例：
—Tell me more about the Old Summer Palace.
—The Old Summer Palace is in the west of Beijing. It covers an area of 350 hectares（公顷）.

微信公众号 教辅资料站

关注微信公众号“教辅资料站”获取更多学习资料

核心素养 文化点滴

The Old Summer Palace 圆明园

圆明园是我国园林艺术的瑰宝，有“万园之园”的美称。圆明园是清代建造的举世无双的皇家园林，由圆明园、长春园、万春园三园组成。融汇了我国古代造园艺术精华，除了精美的陈设，还集中了我国古代文化的精华。1860年和1900年，圆明园被英法联军和八国联军抢掠并付之一炬。现在我们只能看到它的遗址了。

4 Practise. 练习。 教材P4

教材原文	教材译文
A: It's an animal.	**A:** 它是一种动物。
B: Tell me more about it.	**B:** 告诉我更多关于它的信息。
A: It's very big.	**A:** 它非常大。
B: Tell me more about it. / Is it...?	**B:** 告诉我更多关于它的信息。/ 它……吗？

教材答案

（仅供参考）

动物	情况	动物	情况
	It's an animal. It is very cute. It likes eating fish. It can run fast and jump high. It can climb. It can catch mice.		It's an animal. It looks like a bear, but it isn't a bear. It has a short tail and a fat body. It's black and white. It likes eating bamboo（竹子）very much.
地点	情况	地点	情况
	It's a place. There are many books in it. We can read books here. We can also borrow story- books from it.		It's a place. It is very big. There are many animals in it. We can see the animals in it.
食物	情况	水果	情况
	It's a kind of food. It is sweet and cold. It's very delicious. Children like it.		It is a kind of fruit. It's juicy and sweet. It's very tasty. It's good for the body.

核心素养 文化点滴

The Great Wall 长城

长城是我国古代劳动人民创造的伟大奇迹，是中国悠久历史的见证。1987年成为我国首批世界文化遗产。它在战争时期作为防御系统工程，在和平年代，又成为一座交往的桥梁。长城作为文化符号的标志意义被各民族普遍接受并得以逐步强化，进而凝练升华为中华民族热爱和平、坚强不屈的精神象征。“大江南北、长城内外”也早已是形容祖国辽阔领土的常用语。

关注微信公众号“教辅资料站”获取更多学习资料

Unit 2 It's in the west.

课前预习指南

1. 词汇：跟读下列词汇，熟记词义。

四会 map 地图　　right 正确的

三会 country 国家

2. 句子：跟读下列句子，争取可以脱口而出。

（1）感叹某物很大：

What a big map of the US! 好大的一张美国地图啊！

（2）询问某地在哪儿及其答语：

- —Where is the West Lake? 西湖在哪儿？
  —It's in the east of China. 它在中国的东部。
- —Where's New York? 纽约在哪儿？
  —It's here, in the east. 它在这儿，在东部。

预习跟读

预习笔记

请将预习中尚未掌握的词句记录下来，重点识记。

教材知识 详解精练

1 Look, listen and say. 看图片，听录音，说句子。 教材 P5

教材原文

Simon: Where's the West Lake?

Daming: It's in the east of China.

Simon: It's very beautiful.

Daming: Yes, it is.

在……东部



教材译文

西蒙：西湖在哪里？

大明：它在中国东部。

西蒙：它非常美丽。

大明：是的，非常美丽。

课文动画

2 Listen and read. 听录音，读句子。 教材 P5

教材助学

以问导读

关键词：位置

核心问题：如何谈论某个城市在某个国家地图上的位置？

1. Where's New York? 纽约在哪儿？
2. Where is San Francisco? 旧金山在哪儿？
3. Where is Houston? 休斯敦在哪儿？

教辅资料站

关注微信公众号“教辅资料站”获取更多学习资料

教材再现

课文动画

教材原文	教材译文
	
Daming: What a big map of the US! Where's New York?	大明：好大的一张美国地图啊！纽约在哪里？
Simon: It's here, in the east.	西蒙：它在这里，在东部。
Daming: And what about San Francisco?	大明：旧金山呢？
Simon: It's in the west.	西蒙：它在西部。
Daming: And Houston is in the south.	大明：休斯敦在南部。
Simon: That's right.	西蒙：是的。
Daming: The US is a big country.	大明：美国是个大国。
Simon: Yes, it is. And China is a big country too.	西蒙：对，是的。中国也是个大国。

a map of 一张……的地图

/ˈhjuːstən/

还可换成 how about

答案链接

以问导读：1. New York is in the east of America. 2. San Francisco is in the west of America.
3. Houston is in the south of America.

词汇趣学

词汇跟读、听写

四会



map

map /mæp/ *n.* 地图
【转化】map (*v.*) 绘制……的地图
【短语】a map of Beijing 一张北京地图
【例句】This is a treasure（宝藏）map.
这是一张藏宝图。

形近词记忆

ap /æp/

cap 帽子　　map 地图



right

right /raɪt/ *adj.* 正确的
【转化】*adj.* 右边的 *n.* 右边 *adv.* 向右
【短语】on the right 在右边
【例句】Turn right at the cinema.
在电影院右转。

形近词记忆


light 灯


right 正确的


night 夜晚

三会



country

country /ˈkʌntri/ *n.* 国；国家
【发音】字母组合 ou 在单词中读作 /ʌ/
【复数】countries
【其他词义】country 乡下
【例句】China is a country with a long history. 中国是一个历史悠久的国家。

加法记忆

count 数 + ry

country 国家

关注微信公众号“教辅资料站”获取更多学习资料

疑难透析

知识详解 逐点点拨

What a big map of the US!
好大的一张美国地图啊！ 原文

知识点1 what 引导的感叹句

What + a / an + 形容词 + 可数名词单数 (+ 主语 + 谓语)!

例句：What a beautiful tree (it is)! 多么漂亮的树啊！

what 引导的其他感叹句句型 拓展

句型1 What + 形容词 + 可数名词复数 (+ 主语 + 谓语)!

例句：What beautiful flowers (they are)! 多么漂亮的花啊！

句型2 What+ 形容词 + 不可数名词 (+ 主语 + 谓语)!

例句：What fine weather (it is)! 多么好的天气啊！

易错点提示

感叹句中的主语和谓语一般可以省略。

—Where's New York? 纽约在哪里？
—It's here, in the east. 它在这里，在东部。 原文

知识点2 用 east 等方位词描述某地的地理位置【重点】

问句句型：Where + is + 地点名词？

答语句型：主语 +is+in the+ 方位词 (+of+ 某地).

east/west/south/north

可以是国家名、城市名，或其他表示地点的名词

Where is Shanghai? 上海在哪儿？

It's in the east (of China). 它在（中国的）东部。



复习要点

be 动词用法小结

在一般现在时中，be 动词有三种形式 am，is，are。当主语为不可数名词或可数名词单数时用 is，主语为可数名词复数时用 are。主语为人称代词时，第一人称单数（I）后用 am，第三人称单数（he，she，it）后用 is，第二人称（you）和其他复数人称（we，you，they）后用 are。

对点练习 边学边练

1 选一选。

① _____a big map of China!

A. What　　B. How

② What _____old house!

A. a　　B. an

③ What great photos _____!

A. it is　　B. they are

④ What a nice day _____!

A. it is　　B. they are

2 （1）读一读，补全对话。

A: Where is Sanya?

B: Sanya is _____ China.

（2）看一看，读一读，填一填。

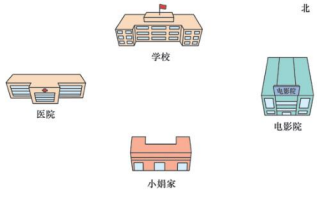

Look at the map. The hospital is in the _____. The _____ is in the north. There is a cinema in the _____. Where is Xiaojuan's home? It is in the _____.

☞（答案见第 189 页）

微信公众号 教辅资料站

关注微信公众号“教辅资料站”获取更多学习资料

3 Look and write. Then ask and answer. 看图片，写句子。然后进行问答。 教材 P6

教材原文	教材译文
	
A: Where is Shanghai?	**A:** 上海在哪里？
B: It's in the east of China.	**B:** 它在中国东部。
	
A: Where is Haikou?	**A:** 海口在哪里？
B: It's in the south of China.	**B:** 它在中国南部。
	
A: Where is Harbin?	**A:** 哈尔滨在哪里？
B: It's in the north of China.	**B:** 它在中国北部。

4 Listen and learn to say. 听录音，学着说。 教材 P6

教材原文	教材译文
Tell me more about the Great Wall.	告诉我更多关于长城的情况吧。
How long is it?	它有多长？
It's more than twenty thousand kilometres long.	它超过两万公里长。
Beijing has got about twenty million people.	北京有大约两千万人口。

课文朗读

语音点拨

初识英语中的重音

音节是读音的基本单位，任何单词的读音，都是分解为一个个音节朗读。英语单词的音节分为重读音节和非重读音节。发音特别响亮的音节是重读音节。一个句子也有重读的单词，我们想要强调哪部分，哪部分就要重读。例如：想要知道对方从哪里来，强调“哪里”，“where”就要重读。**Where** are you from? 对方回答“我从中国来。”针对问题可知“中国”是要强调的，需要重读。I'm from **China**.

语音演练

读一读，听一听，说一说每句话强调的内容。

1. China is a **big** country.
2. **China** is a big country.
3. Shanghai is in the **east**.
4. **Shanghai** is in the east.
5. She **can't** sing or dance.
6. She can **sing** and **dance**.

语音测评

（答案见第 189 页）

5 Listen and say. Then chant. 听录音，说句子。然后说韵句。 教材 P6

教材原文	教材译文
In America, there is lots to see.	在美国，有很多地方可供游览。
Many different places like New York and Tennessee.	比如纽约和田纳西州这样的许多不同的地方。
Its flag has got fifty stars.	美国国旗上有 50 颗星星。
It's red, blue and white.	它由红色、蓝色和白色组成。
You can see it moving every day and every night.	你可以看见它日夜飘扬。

课文动画

关注微信公众号“教辅资料站”获取更多学习资料

6 Guess and say. 猜一猜，说一说。 教材 P7

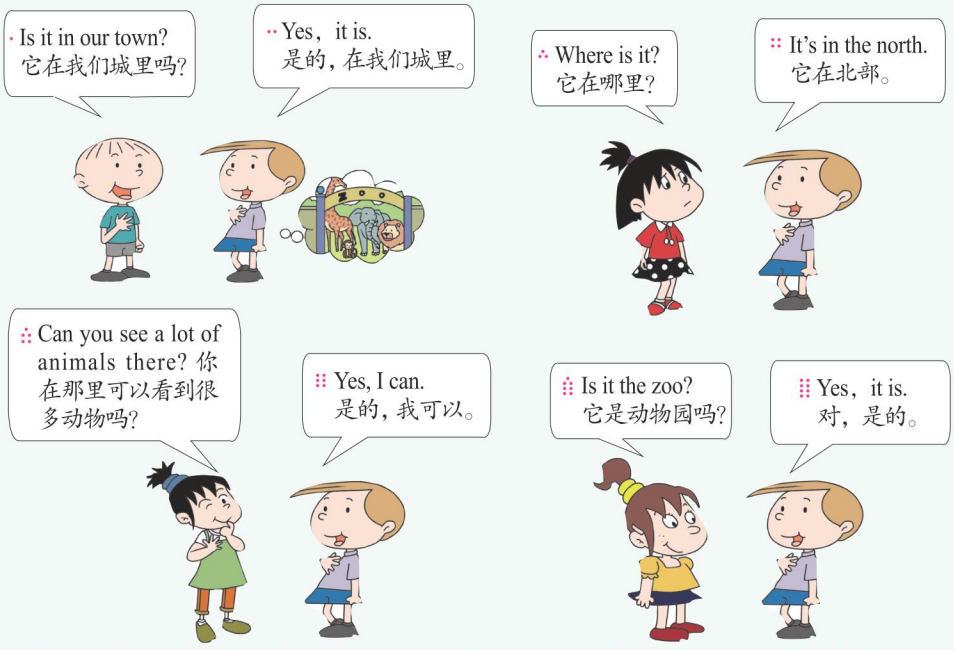

7 Write and talk. 写一写，说一说。 教材 P7





Write about a city and talk about it. 写一写某个城市并谈一谈。

This is Shanghai. 这是上海。

It's in the east of China. 它位于中国东部。

It is really big. 上海的确很大。

It has got ... 它有……

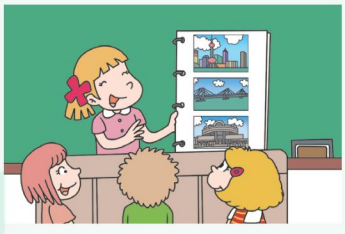

教材答案

（仅供参考）

This is Shanghai. It's in the east of China. It is really big. It has got more than twenty million people. Shanghai is a big international city. Many people from different places and countries are doing business here. The people of Shanghai are very nice and friendly.

关注微信公众号“教辅资料站”获取更多学习资料

模块知识归纳汇总

我要掌握的单词

我会写的单词

1. 地图 _____ 2. 正确的 _____

我能理解的单词

3. thousand _____ 4. kilometre _____

5. something _____ 6. million _____

7. country _____

我要掌握的短语

动词类短语

1. visit the US 游览美国

2. look at 看……

3. has got 有，拥有

介词类短语

4. _____ 在东部

5. _____ 在西部

6. in the south 在南部

其他类短语

7. _____ 超过

8. a picture of 一张……的图片 / 照片

9. the Great Wall 长城

10. the West Lake 西湖

11. a map of ... 一张……的地图

参考答案

我要掌握的单词：1. map 2. right 3. 一千 4. 千米，公里 5. 某事物，某种东西 6. 百万 7. 国家

我要掌握的短语：4. in the east 5. in the west 7. more than

我要知道的习惯用语

1. That's really big! 那真大！

2. It's here. 它在这儿。

3. That's right. 没错。

我要掌握的句式

描述地方特点及地理位置

询问某物长度

句型：—How long + be + 某物?

—It / They + be (+more than / about) + 基数词 + 长度单位 (+long).

—How long is it? 它有多长?

—It's more than twenty thousand kilometres long. 它有两万多千米长。

询问某地有多大

句型：—How big + is + 某地?

—It has got (+about / more than) + 基数词 + 计数单位 +people.

—How big is Beijing? 北京有多大?

—Beijing has got about twenty million people. 北京大约有两千万人口。

询问和描述某地地理位置

句型：—Where is + 地点名词?

— 主语 + is + in the + 方位词（+ of + 某地）.

—Where is New York? 纽约在哪儿?

—It's here, in the east. 它在这儿，在东部。

我要知道的语音知识

了解英文单词有重音和英文句子有重读的现象，读得最响亮的音节或单词就是重读部分。

关注微信公众号“教辅资料站”获取更多学习资料

主题专项能力点拨

主题听力点拨

听力原文

1. 听录音，选出与所听内容相符的图片，在的选项后面打√。

（1）



A☐



B☐

（2）



A☐



B☐

（3）20000 km　　A☐

200000 km　　B☐

（4）8410000　　A☐

7980000　　B☐

2. 听问句，选择正确的答语。

（1）（　）A. It's very big.

B. It's more than twenty thousand kilometres long.

（2）（　）A. It has got about twenty million people.

B. It's twenty thousand kilometres long.

（3）（　）A. It's in the east.　　B. It's in the west.

3. 听录音，补全短文。

Look! It's a（1）_____ of the Great Wall. It's（2）_____（3）_____ twenty thousand kilometres long. It's long and（4）_____. And we all like it.

听力点拨

听前预测法：听前看题干和选项，观察题干和选项中哪些可能会在听力中出现，为听录音做题做好准备。

1. 第 1 小题观察每组图片内容有什么不同。
2. 第 2 小题是听录音选答案。听力内容可能和某地或某物的长短、大小和位置有关。
3. 第 3 小题是听短文填词。该短文是介绍长城的，所缺词汇是描述长城的词汇。

答案链接

1.（1）B√　（2）A√
（3）A√　（4）A√
2.（1）B　（2）A　（3）A
3.（1）picture　（2）more
（3）than　（4）old

☞（听力原文见第 189 页）

关注微信公众号“教辅资料站”获取更多学习资料

主题口语交际点拨

交际内容

星期天，王芳到亚林家玩，亚林拿出他和家人假期去新疆旅游的照片给王芳看，于是两个人聊起了新疆。我们也跟着练一练吧！

口语测评



Look at these pictures of Xinjiang.
看这些新疆的照片。

Wow! How beautiful! Tell me more about Xinjiang. 哇！好美啊！告诉我更多关于新疆的事情。

Xinjiang is in the west of China.
新疆在中国的西部。

How big is Xinjiang?
新疆有多大？

It's very big. It has got more than twenty million people. 它很大。它有两千多万人口。

It's really big.
它确实很大。

我来说一说

中国地大物博，你最想要去哪个地方呢？请准备一张你最想要去的城市或景点的图片，了解它的地理位置及特点，并和你的小伙伴说一说。

口语点拨

1. 描述某个地方的地理位置可以用“主语 + is + in the + 方位词 (+ of + 某地).”
2. 请求了解更多某个地点的情况可以用“Tell me more about... 或者 Can you tell me...?”
3. 询问某个地点的大小可以用“How big is + 地点 ?”
4. 表示某个地点的大小可以回答其人口数量“It has got (+about) + 基数词 + 数量单位 + people.”

范例：

— This is a picture of Hainan. It is a beautiful island.
— Tell me more about Hainan.
— Hainan is in the south of China. It's always sunny and warm. It doesn't have winter.
— How big is it?
— It has got more than nine million people. The people here are nice.

关注微信公众号“教辅资料站”获取更多学习资料

主题阅读方法点拨

阅读 · 理解

Sam wants to visit Shanghai. Old Peter tells him Shanghai is an exciting city. It is in the east of China. It's got about twenty million people. There are many cars and taxis in the street. But many people go to work by bicycle. People like to walk along the Bund, and there are many old buildings there. There is a very interesting garden called Yuyuan Garden and there are many shops nearby. And Shanghai is a sunny city and is high above. Sam asks him why Shanghai is high. Old Peter says because Shanghai means "shine high". Sam laughs and says, "No! Shanghai is its Chinese name. It means 'above the sea'."

阅读短文，判断对（√）错（×）。

(　　)1. Shanghai is in the west of China.

(　　)2. Many people go to work by car.

(　　)3. Yuyuan Garden is an interesting garden.

方法 · 点拨

答案点拨

1. **寻读法：**由题干中 "in the west of China" 可以在短文中迅速定位到第三句 "It is in the east of China."，再看前一句中介绍的是上海，因此这句话描述的是上海的地理位置，题干中的 west 和文中的 east 不符，因此此题答案是错误。
2. **寻读法：**由题干 "Many people go to work..." 可以在短文中快速定位到第六句 "But many people go to work by bicycle."，与题干中的信息比较，发现交通工具不一致，原文是 bicycle，题干中是 car。因此此题答案为错误。
3. **寻读法：**由题干中 "Yuyuan Garden" 可以在原文中快速定位到第八句 "There is a very interesting garden called Yuyuan Garden and there are many shops nearby."，由此可知此题答案为正确。

方法点拨

寻读法

寻读法又称查读法，是以从阅读材料中迅速查出所需信息为目的的阅读方法。寻读法带有明确的目的性。当回答有关人物、时间、地点、交通方式或数量等细节问题时，可以用这个方法迅速找出答案。在解答一些判断题时，先根据题干中的主要信息，定位到文章中，从而作出判断。

主题写作思路点拨

主题速览

本模块主要介绍一个景点或城市的相关信息。

写作要求

北京是我国的首都，也是一个古老的大都市，名胜古迹众多，各种小吃也很有名。请根据提示写一篇短文。（要求：50 词左右）

关注微信公众号 "教辅资料站" 获取更多学习资料

思路构建

审题 → 抓取关键词。目的是介绍北京这座城市。

理清思路 → 地理位置 / 人口 / 著名景点 / 美食 → 北京特点

积累语句

in the north of 在……的北部
have got 拥有　　more than 超过
places of interest 名胜古迹　delicious 美味的

仿写练习

- It's in the ... of ... 表示地理位置

例句：It's in the south of China.
它在中国的南部。

仿写：_____
（它在中国的北部。）

- It has got (about / more than) + 基数词 + 数量单位 +people. 表达人口数量

例句：It has got more than 9 million people.
它有九百多万人口。

仿写：_____
（它有两千多万人口。）

- There be + 其他 . 表示“某处有某物。”

例句：There is the Bund in Shanghai.
上海有外滩。

仿写：_____
（北京有颐和园 the Summer Palace。）

- 食物 + be + delicious. 描述食物的美味

例句：Shenjianbao is also very delicious there.
那里的生煎包也很美味。

仿写：_____
_____
（老北京炸酱面 the Old Beijing Noodles with Soy Bean Paste 也很美味。）

写作练笔

_____
_____
_____
_____
_____
_____

范文

Beijing is an old and beautiful city. It's in the north of China. It has got more than twenty million people. It's really very big. There are lots of places of interest to visit in Beijing. There is the Summer Palace, the Palace Museum and Badaling Great Wall in Beijing. And the Old Beijing Noodles with Soy Bean Paste are also very delicious.

译文

北京是一个古老而且美丽的城市。它在中国的北部。它有两千多万人口。它的确很大。在北京有许多的名胜古迹可以参观。在北京有颐和园，故宫博物院和八达岭长城。老北京炸酱面也很美味。

范文点评

本文介绍了北京的一些相关知识，让我们对北京的地理位置、人口数量和名胜古迹以及著名特色小吃都有所了解。时态主要采用了一般现在时。
在介绍景点时，正确运用了介词和介词短语。正确运用了 there be 句型。

关注微信公众号“教辅资料站”获取更多学习资料

Module 2

模块学习目标

<table>
<tr><td>模块主题</td><td colspan="3">描述一个具有中国特色的地方的特征。</td></tr>
<tr><td>能力目标</td><td colspan="3">1. 能够听懂、会说 There's Chinese dancing. There are lots of beautiful lakes in China. 等重点句型。
2. 能够运用 There be 结构的一般现在时介绍某个地方的特征。
3. 能够朗读所学课文，并能阅读相关短文。
4. 能够综合运用本模块所学的词汇和句型写一写，向朋友或家人介绍一个地方。</td></tr>
<tr><td rowspan="4">知识目标</td><td>语音</td><td colspan="2">了解单词的重音及单词的重音发音规则。</td></tr>
<tr><td rowspan="2">词汇</td><td>四会</td><td>sometimes 有时　shop 商店　then 既然是这样，那么
strong 坚固的</td></tr>
<tr><td>三会</td><td>dancing 跳舞，舞蹈　ah 啊　Chinatown 唐人街，中国城</td></tr>
<tr><td>固定搭配</td><td colspan="2">动词短语：send ...to... 寄 / 发送……给……
miss your family 想念你的家人　go to Chinatown 去唐人街
名词短语：Chinese dancing 中国舞蹈　Chinese shop 中国商店
专有名词：Huangshan Mountain 黄山　Changjiang River 长江</td></tr>
<tr><td>句型</td><td colspan="2">1. There's Chinese dancing. 有中国舞蹈。
句型：There is + 某人 / 某物（可数名词单数 / 不可数名词）+ 表示地点的介词短语 .
2. There are lots of beautiful lakes in China. 中国有许多美丽的湖泊。
句型：There are + 某人 / 某物（可数名词复数）+ 表示地点的介词短语 .</td></tr>
<tr><td>情感目标</td><td colspan="3">通过了解唐人街和中国的著名景点，增强学生的民族意识和爱国意识。</td></tr>
<tr><td>文化目标</td><td colspan="3">了解唐人街、长江、黄河和西湖，体会这些地方蕴含的中华文化。</td></tr>
<tr><td>学习策略</td><td colspan="3">能够主动复习和归纳 there be 结构在一般现在时中的用法。</td></tr>
</table>

关注微信公众号“教辅资料站”获取更多学习资料

Unit 1 There's Chinese dancing.

课前预习指南

1. 词汇：跟读下列词汇，熟记词义。

四会 sometimes 有时　　shop 商店　then 既然是这样，那么

三会 dancing 跳舞，舞蹈　ah 啊　Chinatown 唐人街，中国城

2. 句子：跟读下列句子，争取可以脱口而出。

（1）描述某人正在做某事：

I'm sending an email to my family in China.

我正在给我在中国的家人发送电子邮件。

（2）描述某地有某人或某物：

- There's Chinese dancing. 有中国舞蹈。
- There are lots of Chinese shops and restaurants there.

那里有许多中国商店和餐馆。

（3）建议做某事的句子：Let's go to Chinatown now! 我们现在就去唐人街吧！

预习跟读

预习笔记

请将预习中尚未掌握的词句记录下来，重点识记。

教材知识 详解精练

1 Look, listen and say. 看图片，听录音，说句子。 教材 P8

教材原文	教材译文
Simon: There's a Chinatown in New York.	西蒙：纽约有个唐人街。
Daming: Oh, that's good.	大明：哦，那挺好。
Simon: Are there any Chinatowns in China?	西蒙：中国有唐人街吗？
Daming: Oh, all towns in China are Chinatowns!	大明：哦，中国所有的城镇都是唐人街！

Be there...? 确认某处有某物

课文动画

核心素养 情感态度

Chinatown 唐人街

唐人街又称华埠（bù）或中国城，是中国人在其他国家城市聚居的地方。唐人街的形成是因为早期华人移居海外，在面对新环境，需要同舟共济，便群居在一个地带，故此多数唐人街是华侨历史的一种见证。唐人街是作为外国人了解中国的第一步，即使身在国外，这些华侨也有民族荣誉感、民族使命感，也在为发扬中国传统文化作出贡献。我们作为中华儿女的一员，也要肩负起弘扬中华文化的使命，这就要求我们从自我做起，学好中华文化。这样才能有能力让更多的人了解我们博大精深的中华文化。让我们从现在开始，一起加油吧！

关注微信公众号“教辅资料站”获取更多学习资料

2 Listen, read and act out. 听录音，读句子并进行表演。 教材 P8-9

教材助学

以问导读

关键词：唐人街

核心问题：如何描述唐人街的特征

1. Where's Chinatown? 唐人街在哪儿？
2. What's in the Chinatown? 唐人街有什么？
3. Is there Chinese dancing in Chinatown? 唐人街有中国舞蹈吗？

教材再现

课文动画

Simon: What are you doing, Daming?

西蒙：大明，你在做什么？

Daming: I'm sending an email to my family in China.

大明：我正在给我在中国的家人发电子邮件。



Simon: Do you miss your family?

西蒙：你想念你的家人吗？ → 还表示"错过"

Daming: Sometimes. → 频度副词，有时

大明：有时候想。



Simon: Do you want to go to Chinatown? → want to do sth. 想要做某事

西蒙：你想去唐人街吗？

Daming: Yes! Can you tell me more about Chinatown?

大明：是的！你能告诉我更多关于唐人街的情况吗？

Simon: There are lots of Chinese shops and restaurants there.

西蒙：那里有许多中国商店和饭店。

Daming: Really?

大明：真的吗？

Simon: Yes, and there's Chinese dancing.

西蒙：是的，而且还有中国舞蹈。



Daming: Let's go to Chinatown now!

大明：我们现在就去唐人街吧！

Simon: We can't go now. It's too late.

西蒙：我们现在不能去。太晚了。

Daming: Then let's go tomorrow.

大明：那么我们明天去吧。 → 还可以表示"然后"

Simon: Ah! You do miss China! → 表示强调，意为"确实"

西蒙：啊！你确实很想念中国啊！ → /a:/ （表示惊奇、高兴、赞赏、同情或不同意）啊

答案链接 以问导读：1. It's in New York. 2.There are lots of Chinese shops and restaurants there. 3.Yes, there is.

关注微信公众号"教辅资料站"获取更多学习资料

词汇趣学

词汇跟读，听写

四会



sometimes

sometimes /ˈsʌmtaɪmz/ *adv.* 有时

【发音】字母 o 在单词中的发音是 /ʌ/

【形近词】sometime 在某时

【联想】always 总是　often 经常
usually 通常　never 从来不

【例句】Sometimes I go to school by bus.
有时我乘公共汽车去上学。

加法记忆

some 一些 + times 次数 → sometimes 有时



shop

shop /ʃɒp/ *n.* 商店

【发音】字母 o 在单词中读作 /ɒ/

【复数】shops

【短语】clothes shop 服装店　fruit shop 水果店

【例句】There are many shops in Chinatown.
唐人街有许多商店。

形近词记忆

op /ɒp/：shop 商店、stop 停止、drop 掉落



then

then /ðen/ *adv.* 既然是这样，那么

【发音】字母组合 th 在单词中的发音是 /ð/；字母 e 在单词中的发音是 /e/

【形近词】than 比

【例句】You say you don't want to be a teacher. Then what do you want to be? 你说你不想成为教师。那么你想成为什么？

加法记忆

t + hen 母鸡 → then 既然如此，那么

三会



dancing

dancing /ˈdɑːnsɪŋ/ *n.* 舞蹈

【发音】字母 a 在单词中读作 /ɑː/；字母 c 在单词中读作 /s/

【转化】dance *v.* 跳舞

【短语】Chinese dancing 中国舞蹈

【例句】I like Chinese dancing.
我喜欢中国舞蹈。

情景记忆



A dancer likes dancing.
舞蹈演员喜欢跳舞。



Chinatown

Chinatown /ˈtʃaɪnətaʊn/ *n.* 唐人街，中国城

【发音】字母组合 ow 在单词中读作 /aʊ/

【例句】Many Chinese live in Chinatown.
很多华人聚居在中国城。

加法记忆

China 中国 + town 市镇 → Chinatown 中国城，唐人街

关注微信公众号“教辅资料站”获取更多学习资料

疑难透析

知识详解 逐点点拨

I'm sending an email to my family in China. 原文
我正在给我在中国的家人发电子邮件。

知识点1 现在进行时表示动作正在进行

主语 + be 动词 + 动词的 -ing 形式 .



I'm swimming. 我正在游泳。

知识点2 send 表示发送

send sth. to sb.=send sb. sth.

例句：Today is Tom's birthday. I will send an e-card to him.
= Today is Tom's birthday. I will send him an e-card.
今天是汤姆的生日。我将会给他发送一张电子贺卡。

易错点提示

1. 两个句型中，如果 sb. 是人称代词，则要用其相应的宾格形式。
2. 当邮寄或发送的物品是代词 it 或 them 时，只能用“send sth. to sb.”结构。

例句：I bought a book for my sister. I will send it to her.
我给我的妹妹买了一本书。我将会把它寄给她。

...there's Chinese dancing. 是不可数名词，前面不用加 a 修饰。 原文
.....有中国舞蹈。

知识点3 there is... 描述某地有某物【重点】

There is+ 某人 / 某物（可数名词单数 / 不可数名词）+ 表示地点的介词短语 .

例句：There is some bread on the table.
桌子上有一些面包。

易错点提示

There is 后边要描述的事物如果是可数名词单数，那么名词前要用 a / an 来修饰。

例句：There is a dog under the tree.
树下有一只狗。

对点练习 边学边练

1. 情景选择（多选）：我给我新认识的笔友写了一封信，正在寄给她。可以这样表达：(　　)
A. I'm sending a letter to my new pen friend.
B. I'm sending a letter from my new pen friend.
C. I'm sending my new pen friend a letter.
D. I'm sending a letter my new pen friend.

2. 请写出同义句。
Sam sends a letter to Amy.
_____

3. (1) 我会选。
① _____ a pencil in my pencil box.
A. There is　　B. There are
② There _____ a girl at the school gate.
A. is　　B. are
③ There _____some water in the bottle.
A. is　　B. are
(2) 我也会描述。



There is a desk in the picture.
There is _____ on the desk.
_____.
_____.

关注微信公众号“教辅资料站”获取更多学习资料

Let's go to Chinatown now!
我们现在就去唐人街吧！ 原文

知识点④ Let's... 提出建议

Let's 是 Let us 的缩写形式，后跟动词原形。



Let's+ 动词原形（+其他）！
让我们……！

例句：Let's play football after school!
放学后我们踢足球吧！

④看图选句子补全对话。



—_____
—OK.

A. Let's do homework!
B. Let's clean the desk!
C. Let's go home!

☞（答案见第 189 页）

3 Listen and say. 听一听，说一说。 教材 P10

教材原文	教材译文
A: Can you tell me more about Chinatown?	**A**: 你能告诉我更多关于唐人街的情况吗？
B: There are lots of Chinese shops and restaurants there.	**B**: 那里有很多中国商店和饭店。
A: There's Chinese dancing.	**A**: 有中国舞蹈。
B: Let's go to Chinatown now!	**B**: 我们现在就去唐人街吧！



核心素养 情感态度

世界各地的唐人街

纽约 – 最古老的商业区

坐落于美国纽约曼哈顿区的唐人街已有 100 多年历史，它一直是纽约华人最重要的商业活动中心。纽约的唐人街被美国政府列入国家史迹名录。

巴黎 – 观光客选择多

法国巴黎十三区的唐人街是欧洲最大的中国城，坐落于巴黎市中心地带。每逢春节，几处华人聚居区同时举行庆祝活动，热情洋溢全城。

旧金山 – 华人第一落脚点

美国旧金山的唐人街是亚洲地区外最大的唐人街，是华人漂洋过海穿越太平洋登陆美洲大陆的第一落脚点，也是美洲大陆中国元素最集中的地区之一。

4 Practise. 练习。 教材 P10

Look and write. Then say.
看图片，写句子。然后说一说。



There are lots of computers in Classroom A.
A 教室有很多电脑。
There is a teacher's desk in Classroom B.
B 教室有一张讲桌。
There are many pictures in Classroom C.
C 教室有许多图画。

关注微信公众号“教辅资料站”获取更多学习资料

Unit 2 There are lots of beautiful lakes in China.

课前预习指南

1. 词汇：跟读下列词汇，熟记词义。

四会 strong 坚固的

2. 句子：跟读下列句子，争取可以脱口而出。

（1）描述某地有某物：

There are lots of beautiful lakes in China.

中国有许多美丽的湖泊。

（2）介绍地点：This is the famous Changjiang River. 这是著名的长江。

预习跟读

预习笔记

请将预习中尚未掌握的词句记录下来，重点识记。

教材知识 详解精练

1 Listen and chant. 听录音，说韵句。 教材 P11

课文动画

The Huangshan Mountain is high. 黄山高。

The Changjiang River is long. 长江长。

The West Lake is beautiful. 西湖美。

The Great Wall is strong. 长城坚固。

专有名词，首字母都大写

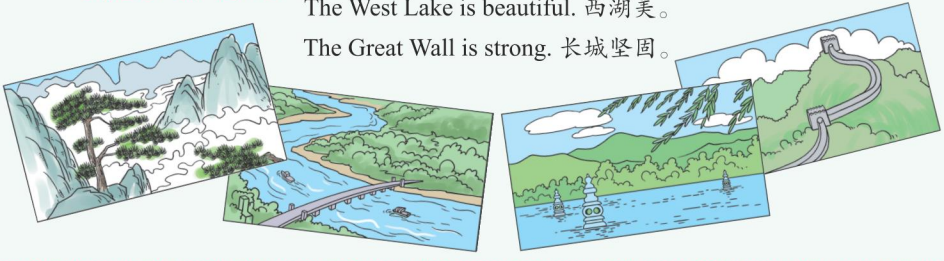

2 Listen and read. 听录音，读句子。 教材 P11

教材助学

以问导读

关键词：景点 → 核心问题：如何描述中国的景点

1. Where is the Huangshan Mountain? 黄山在哪儿？
2. Is there the Changjiang River in China? 中国有长江吗？
3. Are there any beautiful lakes in China? 中国有一些美丽的湖泊吗？

关注微信公众号“教辅资料站”获取更多学习资料

教材再现

课文动画

Look! These are my postcards from China.
看！这些是我的来自中国的明信片。

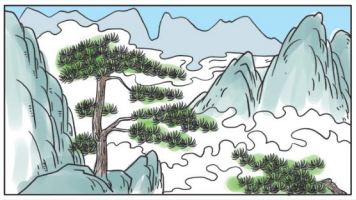

/ˈfeɪməs/ *adj.* 著名的，出名的。

There are many mountains in China. There's a famous mountain in Anhui. It's the Huangshan Mountain. 中国有很多山。安徽有一座名山。它是黄山。

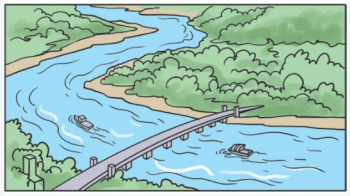

This is the famous Changjiang River. It's more than six thousand kilometres long. 这是著名的长江。长江有六千多公里长。

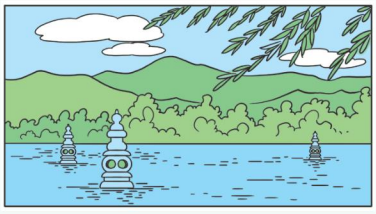

There are lots of beautiful lakes in China. This is the West Lake. It's in Hangzhou. 中国有很多美丽的湖泊。这是西湖。它在杭州。

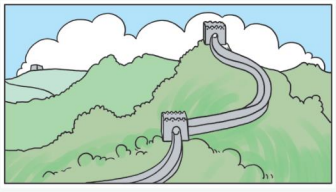

This is the Great Wall. It's more than twenty thousand kilometres long. 这是长城。它有两万多公里长。

答案链接 以问导读：1. The Huangshan Mountain is in Anhui, China. 2. Yes, there is the Changjiang River in China. 3. Yes, there are lots of beautiful lakes in China.

词汇趣学

词汇跟读、听写

四会



strong /strɒŋ/ *adj.* 坚固的

【发音】字母 o 在单词中的发音是 /ɒ/，字母组合 tr 读作 /tr/，在这个单词中 tr 在 /s/ 后面时读音发生变化，读作 /dr/

【其他意思】strong *adj.* 强壮的

【例句】The house is strong.
这栋房子是坚固的。

情景记忆



Look! The strong Captain America has a strong shield. 看！强壮的美国队长有一个坚固的盾。

关注微信公众号“教辅资料站”获取更多学习资料

疑难透析

知识详解 逐点点拨

This is the famous Changjiang River.
这是著名的长江。

原文

知识点1 This is ... 用来介绍近处某个事物

This is + 名词 . 这是……

例句：This is the Great Wall. 这是长城。

There are lots of beautiful lakes in China.
中国有很多美丽的湖泊。

原文

知识点2 There are... 描述某地有某人 / 某物

There are + 某人 / 某物（可数名词复数）+ 表示地点的介词短语 .

例句：There are many plants in my classroom.
我的教室里有很多植物。

复习要点

1. **There be 句型的变化**

否定句	句型：There be + not + 某人 / 某物 + 表示地点的介词短语 . 例句：There are not any flowers in the room. 房间里没有花。
变	be 后加 not
肯定句	句型：There be + 某人 / 某物 + 表示地点的介词短语 . 例句：There are some flowers in the room. 房间里有一些花。
变	be 提到句首，句点改为问号，如果有 some 需改为 any。
一般疑问句	句型：Be there + 某人 / 某物 + 表示地点的介词短语？ 例 句：Are there any flowers in the room? 房间里有花吗？

2. **就近原则：**

There be 句型中 be 动词的形式要与跟在其后最近的名词在数量上保持一致。如果其后紧跟的名词是可数名词单数或不可数名词，be 动词用 is；如果其后紧跟的名词是可数名词复数，be 动词用 are。

对点练习 边学边练

1 看图写一写。

_____ _____ the Huangshan Mountain.



2 (1) 我来说：大明看到西蒙的英语书中夹着两张来自中国的邮票，大明想告诉我们这一消息，他可以说：_____

(2) 看图判断句子对（√）错（×）。



① There are many houses in the picture. (　　)

② There are lots of flowers in the picture. (　　)

(3) 用 There is 或 There are 填空。

① _____ many mountains in China.

② _____some bread on the table.

③ _____ an apple, two pears, many bananas on the table.

(4) 按要求完成下列各题。

① There is an elephant in the zoo.（改为否定句）

_____

② There is an elephant in the zoo.（改为一般疑问句）

_____

③ There aren't any people in the park.（改为肯定句）

_____

④ There are some children in the house.（改为一般疑问句）

_____

关注微信公众号“教辅资料站”获取更多学习资料

这就是 There be 句型的“就近原则”。

例句：There is a table and four chairs in the room.
房间里有一张桌子和四把椅子。

There are four chairs and a table in the room.
房间里有四把椅子和一张桌子。

⑤ Are there any birds in the sky?（作否定回答）

_____

☞（答案见第 189 页）

核心素养 文化点滴

黄山

黄山（the Huangshan Mountain）是国家 5A 级旅游景区，中华十大名山之一，被称为“天下第一奇山”。

长江

长江（the Changjiang River）亚洲第一长河，是世界第三长河。仅次于非洲的尼罗河与南美洲的亚马孙河。长江和黄河并称为中国的“母亲河”。

西湖

西湖（the West Lake）是国家 5A 级景区，它极为清晰地展现了中国景观的美学思想，对中国乃至世界的园林设计影响深远。

3 Look and say. 看图片，说句子。 教材 P12

There are five pupils on the Great Wall.
长城上有五个学生。

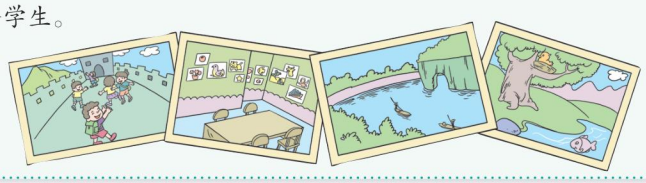

教材答案

（仅供参考）

There are lots of pictures on the wall.

There is a desk and four chairs in the hall.

There are two boats on the Lijiang River.

There is a bird in the tree.

There is a fish in the river.

4 Listen and learn to say. 听录音，学着说。 教材 P12

教材原文	教材译文
There's a Chinatown in New York.	纽约有个唐人街。
There are lots of Chinese shops and restaurants there.	那里有许多中国商店和饭店。
Let's go to Chinatown now!	我们现在就去唐人街吧！
We can't go now. It's too late.	我们现在不能去。太晚了。

课文朗读

关注微信公众号“教辅资料站”获取更多学习资料

语音点拨

单词重读可以遵循一定的规则

我们在读单词的时候，可以根据音标中的重读符号“ˈ”来确定单词的重读位置。

1. 当音标中没有重读符号时，单词都重读

例如：York/jɔːk/ 重音在 ˈYor-

go /gəʊ/ 重音在 ˈgo

2. 当音标中重读符号在前面时，前面重读

例如：Chinatown /ˈtʃaɪnətaʊn/ 重音在 ˈChi-

restaurant /ˈrestrɒnt/ 重音在 ˈre-

3. 当音标中重读符号在后面时，后面重读

例如：above/əˈbʌv/ 重音在 -ˈbo-

Chinese/ˌtʃaɪˈniːz/ 重音在 -ˈne-

语音演练

练习读一读，注意一下单词的重音和句子中的重读。

1.This is the **ˈfamous ˈChangjiang ˈRiver**.

2.There are **ˈlots** of **ˈbeautiful ˈlakes** in **ˈChina**.

3.Then let’s **ˈgo to ˈmorrow**.

4.You **ˈdo ˈmiss ˈChina**.

5.It’s **ˈmore** than **ˈsix ˈthousand ˈkilometres** long.

语音测评

Module 2

5 Listen and say. Then sing. 听录音，说句子。然后唱一唱。 教材 P12

THERE’S A GREAT WALL IN CHINA 中国有座长城

课文动画

There’s a Great Wall in China. It is very, very long.

中国有座长城。它特别特别长。

There’s a Great Wall in China. It is very, very strong.

中国有座长城。它特别特别坚固。

There are many，many people and they like to sing this song.

有许许多多的人，他们喜欢唱这首歌。

There’s a Great Wall in China and it’s very，very long.

中国有座长城，它特别特别长。

In China there’s a Great Wall, a Great Wall，a Great Wall.

中国有座长城，长城，长城。

It is very，very，very big and it’s a very famous wall.

它特别特别特别宏伟，也是一堵非常著名的城墙。



关注微信公众号“教辅资料站”获取更多学习资料

6 Look, remember and say. 看一看，记一记，说一说。

教材 P13

There are three noodle shops... 有三家面条店……

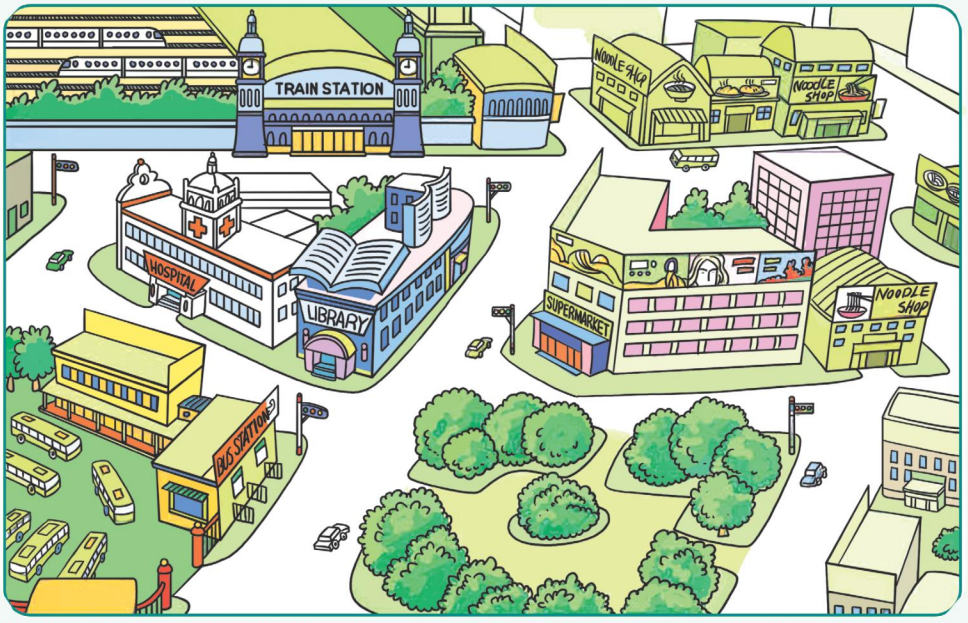

7 Look and complete the postcard. 看图片，将明信片填写完整。

教材 P13

NEW YORK CITY
纽约城

Dear Mum,
亲爱的妈妈，
I hope you like this postcard. On it you can see a street in New York.
我希望你喜欢这张明信片。你可以在明信片上看到一条纽约的街道。
There are lots of taxis in the street.
街上有许多出租车。

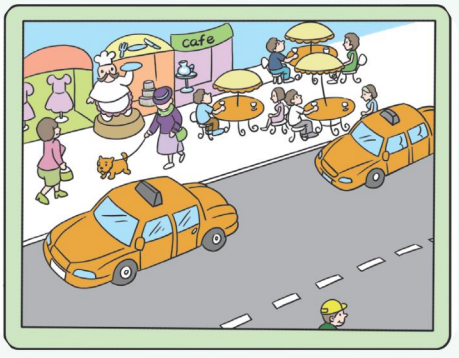

_____

_____

Love, 爱你的，
Daming 大明

关注微信公众号“教辅资料站”获取更多学习资料

范文：

原文	译文
NEW YORK CITY Dear Mum, I hope you like this postcard. On it you can see a street in New York. There are lots of taxis in the street. There is a clothes shop in the street. The clothes in the shop are very beautiful. There is a restaurant and a cafe too. Outside the cafe, there are some people drinking coffee. There is a woman walking with her dog. They look very relaxed. Love, Daming	纽约城 亲爱的妈妈， 我希望你喜欢这张明信片。你可以在明信片上看到一条纽约的街道。街上有许多出租车。街上有一个服装店。店里的服装很漂亮。还有一个餐馆和一个咖啡店。咖啡店外面，有一些人在喝咖啡。有一个女人在遛狗。他们看起来很放松。 爱你的， 大明



模块知识归纳汇总

我要掌握的单词

我会写的单词

1. 有时 _____ 2. 商店 _____
3. 既然是这样，那么_____
4. 坚固的 _____

我能理解的单词

5. dancing _____ 6. Chinatown _____
7. ah _____

我要掌握的短语

动词类短语

1. send sth. to sb. _____
2. go to Chinatown 去唐人街

名词类短语

3. Chinese dancing _____
4. Chinese shop 中国商店

其他类短语

5. Huangshan Mountain 黄山
6. Changjiang River 长江

参考答案

我要掌握的单词：1. sometimes 2. shop 3. then 4. strong 5. 跳舞，舞蹈 6. 唐人街，中国城 7. 啊

我要掌握的短语：1. 给某人寄/发送某物 3. 中国舞蹈

我要掌握的句式

描述一个地方的特征

描述某处有某人 / 某物

- 句型：There is + 某人 / 某物（可数名词单数 / 不可数名词）+ 表示地点的介词短语 .

  There is a Chinatown in New York.
  纽约有一个唐人街。
  There is Chinese dancing. 有中国舞蹈。

- 句型：There are+ 某人 / 某物 (可数名词复数) + 表示地点的介词短语 .

  There are lots of beautiful lakes in China.
  中国有许多美丽的湖泊。

我要知道的语音知识

单词重读可以遵循一定的规则。根据单词音节的不同，单词重读的位置也不同。

关注微信公众号“教辅资料站”获取更多学习资料

主题专项能力点拨

主题听力点拨

听力原文

1. 听录音，给下列图片排序。



（　）

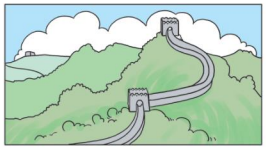

（　）



（　）

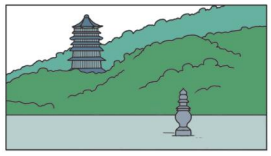

（　）

2. 听录音，判断下面句子与所听内容是否一致，一致的打√，不一致的打×。

（1）There are lots of bicycles in China.（　）

（2）I want to go to Chinatown.（　）

（3）The Changjiang River is less than 6,000 kilometres long.（　）

（4）There are lots of computers.（　）

（5）There are lots of famous mountains in China.（　）

3. 听录音，写出所缺的单词。

There is a Chinatown in New York. There（1）_____ lots of Chinese（2）_____ and（3）_____ there. There（4）_____ Chinese（5）_____ too. Many people from different countries like to visit Chinatown.

听力点拨

1. 听前预测法：

（1）第1小题的听力内容与图片的先后顺序有关，仔细观察图片，了解图意，做到心中有数。

（2）第2小题检查对句子的掌握程度，仔细读句子，了解句意，预测出可能会和听力内容不同的点。

（3）第3小题是一小段文字，检查单词的掌握情况，仔细读短文可知这是描写唐人街的，回想一下唐人街有什么特点，这些特点可能就是考查点，结合本模块的新单词预测所缺单词。

2. **捕捉信息法：听时注意根据听前预测内容，捕捉关键信息。**

注意捕捉关键信息，根据听到的相关信息答题。

答案链接

1. 4123
2.（1）√　（2）×　（3）×　（4）√　（5）√
3.（1）are（2）shops　（3）restaurants　（4）is　（5）dancing

☞（听力原文见第190页）

关注微信公众号“教辅资料站”获取更多学习资料

主题口语交际点拨

交际内容

星期天，浩东和林涛去参观他们所在城市的动物园。他们非常开心能看到这么多动物。动物园里都有什么呢？我们也跟着练一练吧！

口语测评



Wow! So many animals! 哇！这么多的动物！

Yes! Look! There are two pandas. They are so cute. 是的！看！有两只熊猫。它们真可爱。

Really? Are there any little tigers? 真的吗？有一些小老虎吗？



Oh! There is a tiger over there! I like the tiger. It's so strong. 哦！那边有一只老虎！我喜欢这只老虎。它真强壮。

No, there aren't. But there is a lion near the tiger. 没有。但是有一头狮子在老虎附近。

Wow! I see it too. It's cool! 哇！我也看到它了。它真酷！

我来说一说

听说你最近搬了新家，你的好朋友们都想知道你的新家是什么样子的，家里都有什么。快带大家去参观一下，给他们介绍一下吧！

口语点拨

1. 向朋友介绍自己家里的某个房间，可以说：This is + 房间名称 .
2. 介绍房间里有某些物品可以说：There are...
3. 介绍房间里有某一个物品可以说：There is...

范例：

—Welcome to my home.

—Wow! Your home is big and clean.

—Thanks. This is the living room. That is the kitchen. The bathroom is over there.

—There are two bedrooms in your home.

—Yes, this is my bedroom. And that is my parents' bedroom.

—Is there a study in your home?

—Yes. There are lots of books in it.

—Wow! I like your home.

关注微信公众号“教辅资料站”获取更多学习资料

主题阅读方法点拨

阅读·理解

My hometown is Chongqing. It is in the south of China. There are many mountains around the city. It is always foggy. Therefore, it is also known as the "mountain city" and "foggy city".

There are also many kinds of famous food in Chongqing, such as the Hot Pot（火锅）. It is very delicious! There is an amazing cave in Chongqing. Many people go to see it. I love my hometown very much.

阅读短文，选择正确答案。

(　)1. My hometown is in the _____ of China.

A. south　　B. north　　C. west

(　)2. The Hot Pot is a kind of famous _____ in Chongqing.

A. food　　B. places　　C. caves

方法·点拨

答案点拨

1. **找关键词法：**阅读题干，可提取关键信息 hometown 和 in the...of China。根据这些关键信息可以在短文中快速定位到第一段的第一、二句，可知正确答案是 A。
2. **找关键词法：**阅读题干，可以提取关键信息 Hot Pot，根据这一信息在短文中快速定位到第二段的第一句，可知此题正确答案是 A。

方法点拨

找关键词法

先阅读试题，找出本题的关键词，再根据关键词在短文中定位所需信息位置的阅读方法。

主题写作思路点拨

主题速览

本模块主要介绍某个地方的特征。

写作要求

伴随着我们一天天成长最多的地方是我们的学校。学校在每个人的心中应该都是美丽的。你的学校是什么样子的呢？都有什么在你的学校里呢？快快拿起你的笔写一写，介绍自己的学校吧！（要求：50 词左右）

思路构建

审题 → 抓取关键词。目的是介绍自己的学校，要描述学校的特征。

理清思路 → 总体描述 / 师生数量 / 建筑设施 / 表达情感 → 学校

关注微信公众号“教辅资料站”获取更多学习资料

积累语句

big and beautiful 又大又美
more than 超过
teaching building 教学楼
teachers' office 教师办公室
computer room 计算机教室
library 图书馆
in front of 在……前面
kind and friendly 善良友好
help...with... 帮助……

仿写练习

● ... is in the ...of... 表示地理位置

例句：It's in the east of China.
它在中国的东部。

仿写：_____
_____
（我的学校在我们村庄的南部。）

● there are... 描述某处有某些人或某些物品

例句：There are lots of beautiful lakes in China.
在中国有许多美丽的湖泊。

仿写：_____
_____
（有 700 多名学生和 20 多位老师。）

● there is... 表示“某处有某个人 / 物品”

例句：There's a famous mountain in Anhui.
在安徽有一座著名的山。

仿写：_____
_____
（在我们教学楼前面有一个大操场。）

写作练笔

_____
_____
_____
_____
_____

范文

My school is in the south of our village. It's big and beautiful. There are more than 700 students and more than twenty teachers. There is a teaching building in the middle of the school. It has got six floors. There are 20 classrooms and seven teachers' offices. The computer room and the library are on the sixth floor. There is a big playground in front of our teaching building. There is a small garden behind our teaching building. The garden is beautiful. We usually read books in the garden. My teachers are very kind and friendly. They often help us with our study. I love my school very much.

译文

我的学校在我们村庄的南部。它又大又美。有 700 多个学生和 20 多个老师。教学楼在学校的中间。有六层楼。有 20 个教室和 7 个教师办公室。计算机教室和图书室在六楼。教学楼前面有一个大操场。教学楼后面有一个小花园。花园很美。我们通常在花园里读书。老师们非常善良友好。他们经常帮助我们学习。我非常爱我的学校。

范文点评

本文正确运用了 There be 句型介绍了自己的学校。描述了学校的位置，师生数量和校内设施，最后表达了自己对学校的热爱。这篇作文描写学校时思路清晰、语言流畅。让我们对这个学校有了一个清晰的认识。在写作时，注意到了 There be 句型在一般现在时中 be 动词与主语在数量上的一致。

关注微信公众号“教辅资料站”获取更多学习资料

本书习题参考答案

Module 1

Unit 1 It's more than twenty thousand kilometres long.

Listen, read and act out. 对点练习

1. a picture of our school; a photo of my family; a postcard of a panda
2. AEBCD
3. ① How long is
   ② How long is
   ③ How long are
4. 2600 连 two thousand six hundred
   260 连 two hundred and sixty
   26 连 twenty-six
   26000 连 twenty-six thousand
   26000000 连 twenty-six million
5. A

Unit 2 It's in the west.

Listen and read. 对点练习

1. ① A ② B ③ B ④ A
2. (1) in the south of
   (2) west; school; east; south

Listen and learn to say. 语音演练

1. 强调了中国的“大。”
2. 强调了“中国”。
3. 强调了在“东部”。
4. 强调了“上海”。
5. 强调了“不能；不会”。
6. 强调了“唱歌和跳舞”。

主题专项能力点拨

主题听力点拨

原文：

1. (1) This postcard is great!
   (2) The school is in the north.
   (3) The Great Wall is more than twenty thousand kilometres long.
   (4) New York has got more than eight million people.
2. (1) How long is the Great Wall?
   (2) How big is Beijing?
   (3) Where is China?
3. Look! It's a picture of the Great Wall. It's more than twenty thousand kilometres long. It's long and old. And we all like it.

译文：

1. (1) 这张明信片很棒！
   (2) 学校在北部。
   (3) 长城有两万多公里长。
   (4) 纽约有八百多万人口。
2. (1) 长城多长？
   (2) 北京多大？
   (3) 中国在哪里？
3. 看！这是一张长城的照片。它有两万多公里长。它又长又古老。而我们都喜欢它。

Module 2

Unit 1 There's Chinese dancing.

Listen, read and act out. 对点练习

1. A C
2. Sam sends Amy a letter.
3. (1) ① A ② A ③ A
   (2) a computer; There is a clock on the wall / There is a chair in the picture / There is a plant in the picture (答案不唯一)
4. B

Unit 2 There are lots of beautiful lakes in China.

Listen and read. 对点练习

1. This is
2. (1) There are two stamps from China in Simon's English book.
   (2) ①√ ② ×
   (3) ① There are
   ② There is
   ③ There is
   (4) ① There isn't an elephant in the zoo.
   ② Is there an elephant in the zoo?
   ③ There are some people in the park.
   ④ Are there any children in the house?
   ⑤ No, there aren't.

关注微信公众号“教辅资料站”获取更多学习资料

主题专项能力点拨

主题听力点拨

原文：

1.（1）This is the Great Wall.
（2）This is the famous Changjiang River.
（3）The West Lake is in Hangzhou.
（4）This is a picture of the Huangshan Mountain.
2.（1）There are lots of bicycles in China.
（2）I don't want to go to Chinatown.
（3）The Changjiang River is more than 6,000 kilometres long.
（4）There are lots of computers.
（5）There are lots of famous mountains in China.
3. There is a Chinatown in New York. There are lots of Chinese shops and restaurants there. There is Chinese dancing too. Many people from different countries like to visit Chinatown.

译文：

1.（1）这是长城。
（2）这是著名的长江。
（3）西湖在杭州。
（4）这是一张黄山的照片。
2.（1）中国有许多自行车。
（2）我不想去唐人街。
（3）长江有六千多千米长。
（4）有许多电脑。
（5）中国有许多名山。
3. 纽约有一个唐人街。那里有许多中国的商店和饭店。也有中国舞蹈。许多来自不同国家的人喜欢参观唐人街。

Module 3

Unit 1 Collecting stamps is my hobby.

Listen, read and act out. 对点练习

1. ① Dancing is my hobby.
② Playing basketball is my hobby.
2.（1）① A ② B ③ A ④ B
（2）① on ② on
3. ① No, I haven't
② Yes, I have
4.（1）① is ② are ③ are from
（2）① A ② B ③ D ④ C

Unit 2 What's your hobby?

Listen and read. 对点练习

① Cooking
② What's your hobby; Riding a bicycle

主题专项能力点拨

主题听力点拨

原文：

1.（1）These stamps are from China.
（2）Collecting toy cars is my hobby. I have got lots of toy cars.
（3）This is a stamp from China. It has got a dragon on it.
2.（1）Taking pictures is my hobby.
（2）It has got a panda on it.
（3）Yes, I have got some kites.
（4）These stamps are from Canada.
（5）Yes, collecting dolls is my hobby.
3. Tom: I like riding my bicycle. What's your hobby, Tim?
Tim: Making robots is my hobby. What about you, Jack?
Jack: My hobby is cooking. What's your hobby, Mike?
Mike: I love playing basketball. And you, John?
John: Doing kung fu is my hobby.

译文：

1.（1）这些邮票来自中国。
（2）收集玩具汽车是我的业余爱好。我有许多玩具汽车。
（3）这是一张来自中国的邮票。它上面有条龙。
2.（1）拍照是我的业余爱好。
（2）它上面有只熊猫。
（3）是的，我有一些风筝。
（4）这些邮票来自加拿大。
（5）是的，收集玩具娃娃是我的业余爱好。
3. 汤姆：我喜欢骑自行车。你的业余爱好是什么，蒂姆？
蒂姆：制作机器人是我的业余爱好。你呢，杰克？
杰克：我的业余爱好是烹饪。你的业余爱好是什么，迈克？
迈克：我喜欢打篮球。你呢，约翰？
约翰：练武术是我的业余爱好。

Module 4

Unit 1 Thanksgiving is my favourite festival.

Listen, read and act out. 对点练习

1. Can you tell me more about Thanksgiving Day?
2.（1）is my favourite festival
（2）The Spring Festival is my favourite festival.

关注微信公众号“教辅资料站”获取更多学习资料

3.（1）B
（2）I always have class on the weekend.
4.（1）①C ②B
（2）①DC ②GF ③BA ④EI ⑤J ⑥H

Unit 2 Our favourite festival is the Spring Festival.

Listen and read. 对点练习

1. ① goes ② watch ③ flies
2.（1）① her ② Simon's ③ our
（2）Simon's favourite festival is Thanksgiving Day.
Thanksgiving Day is Simon's favourite festival.

主题专项能力点拨

主题听力点拨

原文：

1.（1）I had a delicious meal last night.
（2）They are rowing a boat on the lake.
（3）The special elephant can fly.
（4）We will have a special family dinner.
（5）It sounds very beautiful.
2.（1）We eat moon cakes at the Mid-Autumn Festival.
（2）We eat turkey on Thanksgiving Day.
（3）We eat *zongzi* at the Dragon Boat Festival.
（4）We eat *yuanxiao* at the Lantern Festival.
（5）We eat dumplings at the Spring Festival.
3. Thanksgiving Day is a festival. On that day, people always say "thank you" for their food, family and friends. On Thanksgiving Day, they always have a big family dinner. They often eat turkey. After dinner they watch a big football game on TV. I think Thanksgiving Day is wonderful.

译文：

1.（1）我昨天晚上吃了一顿美味的饭。
（2）他们正在湖上划船。
（3）这头特别的大象能飞。
（4）我们将会吃一顿特别的家庭晚餐。
（5）听起来很美。
2.（1）我们在中秋节吃月饼。
（2）我们在感恩节吃火鸡。
（3）我们在端午节吃粽子。
（4）我们在元宵节吃元宵。
（5）我们在春节吃饺子。
3. 感恩节是一个节日。在那天，人们总是会为他们的食物、家人和朋友而说一声"谢谢"。在感恩节，他们总是会吃一顿家庭大餐。他们经常吃火鸡。晚饭后他们会在电视上看一场大型橄榄球比赛。我认为感恩节很棒！

Module 5

Unit 1 Can you be my Chinese pen friend?

Listen, read and act out. 对点练习

1.（1）Pleased to meet you. Pleased to meet you too.
（2）A B C D
2. B B
3.（1）can you help me?
Of course. / Sure.
（2）①表示请求，意为"能，可以"。
②表示能力，意为"能，会"。
4.（1）① I can sing.
② He can speak English.
③我的祖父母会烹饪。
④汤姆会打篮球。
（2）① Can she sing English songs?
② They can't jump in the room.
③ What can Meimei do?
④ Lingling and Xiaoming can read the book.

Unit 2 I can speak French.

Listen and read. 对点练习

（1）① reading, swimming
② to read ③ likes
（2）① to read ② running ③ apples

主题专项能力点拨

主题听力点拨

原文：

1.（1）I've got two friends from the UK.
（2）Can you be my Chinese pen friend?
（3）This is my address in China.
（4）I can speak French.
（5）I like riding my bicycle and tell stories.
2.（1）Can you speak English?
（2）Can you play basketball with us after school?
（3）Can I wear my new T-shirt today?
（4）Pleased to meet you.
（5）What's your hobby?
3. I have a new pen friend. His name is Jim. He is twelve years old. He's from the US. He likes Chinese kung fu very much. His favourite subject is science.

译文：

1.（1）我有两个来自英国的朋友。
（2）你能成为我的中国笔友吗？

关注微信公众号"教辅资料站"获取更多学习资料

（3）这是我在中国的地址。

（4）我会说法语。

（5）我喜欢骑自行车和讲故事。

2.（1）你会说英语吗？

（2）放学后你能和我们打篮球吗？

（3）今天我能穿新的T恤衫吗？

（4）很高兴见到你。

（5）你的业余爱好是什么？

3. 我有一个新笔友。他的名字是吉姆。他12岁。他来自美国。他非常喜欢中国功夫。他最喜欢的学科是科学。

Module 6

Unit 1 You've got a letter from New York.

Listen and read. 对点练习

1. I like the coat, but my mother doesn't.

2. ① but ② and ③ but ④ but ⑤ and

3. A

4.（1）① Yes, he has. ② Have they got a ball?

（2）① No, I haven't.

② Yes, he has.

（3）① Jack hasn't got a dog.

② Have you got any juice?

③ Daming hasn't got any stamps.

Unit 2 I've got a stamp from China.

Listen and read. 对点练习

I haven't got any candies but I have got an ice cream.

主题专项能力点拨

主题听力点拨

原文：

1.（1）I haven't got a football, but I've got a basketball.

（2）I haven't got a fork, but I've got chopsticks.

（3）I haven't got a computer, but I've got a telephone.

（4）I haven't got a book about the US, but I've got a book about China.

2.（1）Can you speak English?

（2）Where are you from?

（3）Do you want a pen friend?

（4）Do you like the pink pig or the blue rabbit?

（5）Have you got a stamp from Canada or a stamp from the US?

3. Amy and Sam have got a letter from Laura. Laura wants to be their friend. Laura's friend Daming has got a dragon kite, and he often flies it in the park. But it's difficult for Laura to fly a kite. Laura will send Amy and Sam a book about the US. And they can be good friends.

译文：

1.（1）我没有足球，但是我有篮球。

（2）我没有叉子，但是我有筷子。

（3）我没有电脑，但是我有电话。

（4）我没有关于美国的书，但是我有关于中国的书。

2.（1）你会说英语吗？

（2）你来自哪里？

（3）你想要一个笔友吗？

（4）你喜欢粉猪还是蓝兔子？

（5）你有一张来自加拿大的邮票还是美国的邮票？

3. 埃米和萨姆有封来自劳拉的信。劳拉想成为他们的朋友。劳拉的朋友大明有一只中国龙风筝，并且他经常在公园放风筝。但是对于劳拉来说放风筝很难。劳拉将给埃米和萨姆寄一本关于美国的书。并且他们能够成为好朋友。

Module 7

Unit 1 I don't believe it!

Listen, read and act out. 对点练习

1. ① run ② sleep ③ gets ④ keep

2. ① B ② C

3.（1）① like fish; they do

② like apples; doesn't

（2）① I don't get up at 6 o'clock in the morning.

②—Do you get up at 6 o'clock in the morning?

—Yes, I do.

Unit 2 Pandas love bamboo.

Listen and read. 对点练习

（1）① A ② B

（2）① Monkeys love

② loves pandas

（3）答案不唯一，仅供参考。

Pandas love bamboo. /

Pandas like bamboo.

（4）① love ② like ③ likes to

（5）① I like / love books.

② I'd love / like some books.

③ He likes / loves fish.

关注微信公众号“教辅资料站”获取更多学习资料

主题专项能力点拨

主题听力点拨

原文：

1. （1）It is cute. It loves bamboo. It can eat for twelve hours.
（2）It is fat. It has big ears. It loves water.
（3）It's long and thin. It loves the sun.
（4）It is fat. It likes to sleep in cold days.
（5）It likes grass very much.
2. （1）Pandas eat for twelve hours a day.
（2）Why does the snake come out of the box?
（3）I don't believe it!
（4）So the snake gets frightened.
（5）The snake can use its body to dance.
3. Tom often goes to the zoo with his parents. There are lots of animals in the zoo. Tom's father likes tigers. Tom's mother likes monkeys. She thinks monkeys are funny and clever. Tom likes pandas. He thinks pandas are cute.

译文：

1. （1）它很可爱。它喜欢竹子。它能吃 12 个小时。
（2）它很胖。它有大耳朵。它喜欢水。
（3）它又长又瘦。它喜欢太阳。
（4）它很胖。它喜欢在寒冷的冬天睡觉。
（5）它非常喜欢草。
2. （1）熊猫一天中有 12 个小时在进食。
（2）蛇为什么要从盒子里出来？
（3）我无法相信！
（4）所以蛇害怕了。
（5）蛇可以用身体跳舞。
3. 汤姆经常和父母去动物园。动物园里有许多动物。汤姆的爸爸喜欢老虎。汤姆的妈妈喜欢猴子。她认为猴子既有趣又聪明。汤姆喜欢熊猫。他认为熊猫可爱。

Module 8

Unit 1 Do you often play with dolls?

Listen, read and act out. 对点练习

1. （1）Yes, I'd love to.
（2）√
2. （1）① A ② A ③ B
（2）① Do you often play football
② Yes, I often watch TV

Unit 2 I often go swimming.

Listen and read. 对点练习

（1）① I often sing songs.
② She often goes shopping.
（2）Sometimes I play chess with my dad. / I sometimes play chess with my dad.
（3）always; sometimes; often; never

主题专项能力点拨

主题听力点拨

原文：

1. （1）never, sometimes, often, always
（2）not very often, no problem, not really, no way
（3）go swimming, ride my bike, clean my room, write stories
2. （1）Jiji often plays football.
（2）Qiqi never rides a bike.
（3）Sometimes Dongdong flies kites.
（4）Lucy always washes her clothes.
3. （1）Do you want to go swimming?
（2）Do you like sending emails?
（3）Are you cleaning your room?
（4）Did you watch TV?
（5）Do you often go shopping?

译文：

1. （1）从不，有时，经常，总是
（2）不太经常，没问题，不全是，没门
（3）去游泳，骑自行车，打扫房间，写故事
2. （1）吉吉经常踢足球。
（2）琪琪从来不骑自行车。
（3）有时东东放风筝。
（4）露西总是洗衣服。
3. （1）你想去游泳吗？
（2）你喜欢发邮件吗？
（3）你在打扫房间吗？
（4）你看电视了吗？
（5）你经常去购物吗？

Module 9

Unit 1 Do you want to visit the UN building?

Listen, read and act out. 对点练习

1. （1）① B ② A
（2）Do you want to buy a book?

关注微信公众号“教辅资料站”获取更多学习资料

（3）Do you want to listen to music?
Would you like to listen to music?

2.（1）go ②wants
（2）I want to eat rice and beef.
（3）①I want some grapes.
②She wants to buy a storybook.
③I don't want to sing a song.
④Does he want to eat an apple?
⑤He wants to play football.
⑥What do you want to be?

Unit 2 I want to go to Shanghai.

Listen and read. 对点练习

1. ①Sanya is beautiful.
②北京是多风的。

2.（1）①A ②B ③A
（2）should

主题专项能力点拨

主题听力点拨

原文：

1.（1）Do you want to visit the UN building in New York?
（2）I want to visit the Great Wall in China.
（3）I want to watch TV with my parents.
（4）Do you want to take photos of the pandas?

2.（1）I want to go inside the building.
（2）You should go to bed early.
（3）There are 193 member states in the UN.

3. Mr and Mrs White go shopping by car. They stop their car near the shop. They buy a lot of things and they want to put the things in the car. But they can't open the door of the car. A kind policeman helps them and they go home happily.

译文：

1.（1）你们想参观纽约的联合国大厦吗？
（2）我想游览中国的长城。
（3）我想和我的父母看电视。
（4）你想给熊猫拍照吗？

2.（1）我想进入楼里。
（2）你应该早点睡觉。
（3）联合国有193个成员国。

3. 怀特夫妇开车去购物。他们将车停在商店附近。他们买了很多东西并且想把东西放进车里。但是他们打不开车门。一位热心的警察帮助了他们并且他们开心地回家了。

Module 10

Unit 1 Don't talk in the library.

Listen, read and act out. 对点练习

1. ①B ②E ③D ④A ⑤C

2.（1）①不要玩水。 ②不要喂动物。
（2）①Don't sleep on the desk.
②Don't sit on the grass.

3. ①give ②Put

4.（1）No problem.
（2）①E ②B ③F ④A ⑤C ⑥D
（3）①Don't stand up. ②Don't wash your hands.
③Don't talk in class. ④Look out!
⑤Please read it again.

Unit 2 Go straight on!

Look at the map. Then give directions. 对点练习

BC

主题专项能力点拨

主题听力点拨

原文：

1.（1）Don't take photos here.
（2）Don't turn left.
（3）Don't go straight on.

2.（1）It's ten o'clock.
（2）It's half past two.
（3）It's a quarter past eleven.
（4）It's ten to ten.

3.（1）Please be quiet! It's time for class.
（2）The traffic light is red. Don't cross.
（3）It's windy outside. Let's close the window.
（4）Please stand in line.

译文：

1.（1）这里禁止拍照。
（2）禁止左转。
（3）禁止直行。

2.（1）十点钟。 （2）两点半。
（3）十一点一刻。 （4）九点五十。

3.（1）请保持安静！上课时间到了。
（2）交通灯是红色的。不要过马路。
（3）外面有风。我们关上窗户吧。
（4）请排队。

关注微信公众号“教辅资料站”获取更多学习资料

廿年磨一剑 · 匠心铸经典

免费海量 教学资源 数字化教学

课件样本
使用说明

教师授课课件
习题讲评课件
期末复习课件

荣德基
官方网站

语文、英语听力音频
语文、英语课文朗读音频
课后作业单 单元测试卷

获取方法
第1步 打开荣德基官网 www.rudder.com.cn
第2步 点击登录或免费注册
第3步 找到相关资源点击下载

扫码学习 轻松辅导 家校联动

听课文
学笔画
赏美文
报听写
品微课
测语音
学方法
悟动画

扫码样本
试着扫一扫

让教与学变得如此简单

责任编辑 / 刘 军
封面题字 / 沈 勇
封面设计 / 典点瑞泰
荣德基官方网站 http://www.rudder.com.cn
荣德基天猫旗舰店 http://rongdeji.tmall.com
客服热线：182 1039 5892

荣德基小学频道

ISBN 978-7-5383-8489-5
定价：41.80元

关注微信公众号“教辅资料站”获取更多学习资料